

BOLETÍN EPIDEMIOLÓGICO SEMANAL DE GALICIA

VOL. V / 1991 / NUM. 13
 SEMANAS 49-52 / 1991
 (1 decembro 1991 / 28 decembro 1991)



CONSELLERÍA DE SANIDADE



A Síndrome de Inmunodeficiencia Adquirida-SIDA Situación en Galicia (e II)

PLAN DE PREVENCIÓN E CONTROL DA SIDA.

A SIDA é unha enfermidade de declaración obrigatoria en Galicia, tanto por notificación numérica como individualizada, segundo orde do 7 de novembro de 1989, publicada no DOG do 19 de decembro do mesmo ano.

ENVIA-LOS PROTOCOLOS NUN SOBRE PECHADO CO LEMA «CONFIDENCIAL»

SITUACIÓN EPIDEMIOLÓGICA

Ata o 29-02-92, ó Rexistro Galego de casos-SIDA fóronlle notificados 673.

A distribución por **provincias**, así como as súas taxas de prevalencia por millón de habitantes, son as seguintes:

A SIDA EN GALICIA

	Casos	Poboación *	Taxa (x10 ⁻³)
A CORUÑA	229	1.108.239	206.63
LUGO	65	411.134	158.09
OURENSE	94	436.224	215.48
PONTEVEDRA	285	895.542	318.24
TOTAL	673	2.851.140	236.04

Fonte: Rexistro Galego, 29-2-92
 * I.N.E., 1-7-89 (pobl. cal.)

No gráfico seguinte vemos a evolución do número de **casos rexistrados** na nosa Comunidade según o ano de diagnóstico:

CASOS-SIDA GALICIA

SEGUN ANO DE DIAGNÓSTICO

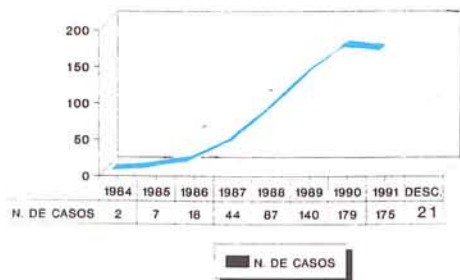

Fonte: Rexistro Galego casos-SIDA, 29-2-92

CARACTERÍSTICAS DA SIDA EN GALICIA

As **idades**, cun rango <1-72 anos, concéntranse entre 20-40 (87,5%) cun pico entre 25-29 (38,9%).

CASOS-SIDA GALICIA

IDADE

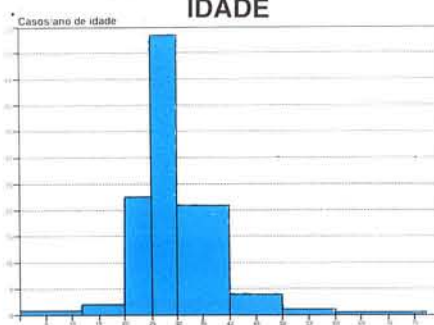

Fonte: Rexistro Galego casos-SIDA, 29-2-92

Na distribución por **sexo**, 539 son homes (80,09%) e 131 son mulleres (19,47%), o que sigue representando unha proporción de 4:1.

CASOS-SIDA GALICIA

SEXO

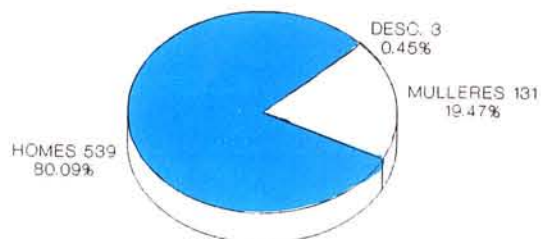

Fonte: Rexistro Galego casos-SIDA, 29-2-92

AS PRÁCTICAS DE RISCO:

En Galicia, a práctica de risco máis frecuentemente asociada á SIDA é o compartir xiringas no uso de drogas por vía parenteral (UDVP), que representa nestes momentos o 71,9%.

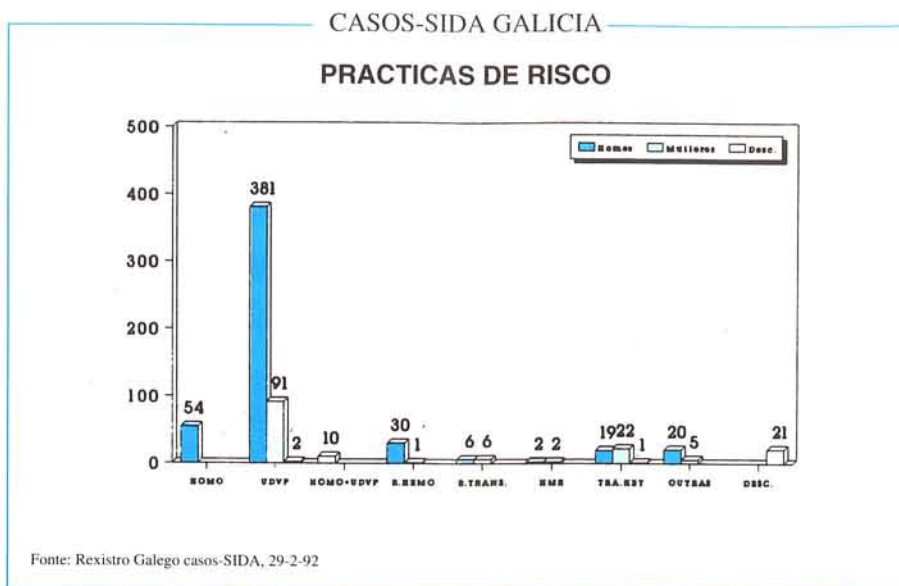

Por provincias, obsérvanse variacións entre as costeiras, (A Coruña e Pontevedra) e de interior (Lugo e Ourense), debidas, posiblemente, ás diferenzas socio-culturais existentes:

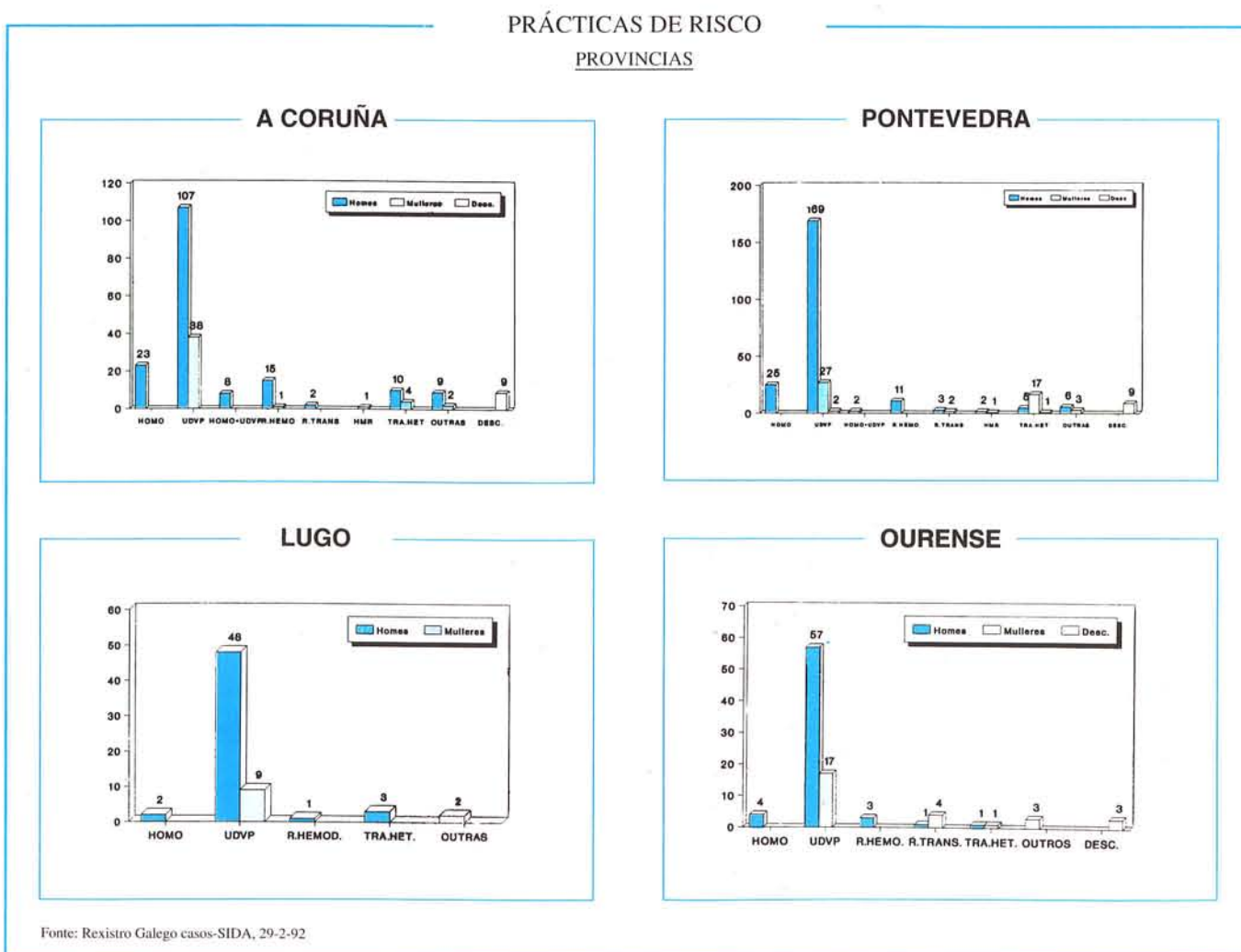

**ENFERMIDADES DE DECLARACIÓN
SEMANAS 49 - 52 c**

ÁREAS E COMARCAS	ALIMENTARIAS										ZOO NOS	
	FEBRE TIFOIDEA E PARITIFOIDEA		TOXIINFECCIÓN ALIMENTARIAS		DISENTERÍA BACILAR		OUTROS PROCESOS DIARREICOS		HEPATITE A		BRUCELOSIS	
	Casos	Acumul.	Casos	Acumul.	Casos	Acumul.	Casos	Acumul.	Casos	Acumul.	Casos	Acumul.
Ferrol	1	6	2	64	0	0	177	2753	1	11	0	
Ortigueira	0	2	0	0	0	0	8	366	0	3	0	
A. FERROL	1	8	2	64	0	0	185	3119	1	14	0	
Coruña (A)	0	5	3	231	0	0	459	7254	1	24	0	
Betanzos	0	2	3	35	0	0	46	1034	0	6	0	
Carballo	0	0	0	28	0	0	21	653	0	3	0	
A. CORUÑA (A)	0	7	6	294	0	0	526	8941	1	33	0	
Vimianzo	0	0	1	14	0	0	35	1284	0	14	0	
A. FISTERRA	0	0	1	14	0	0	35	1284	0	14	0	
Estrada (A)	0	1	2	9	0	0	19	709	0	3	0	
Arzúa	0	0	0	4	0	0	0	142	0	3	0	
Lalín	0	3	0	25	0	0	51	1347	0	5	0	
Santiago	0	13	0	31	0	0	147	4023	0	17	0	
A. SANTIAGO	0	17	2	69	0	0	217	6221	0	28	0	
Boiro	0	0	0	0	0	0	10	143	0	0	0	
Noia	1	1	0	1	0	0	35	938	0	3	0	
Ribeira	0	1	0	0	0	0	2	191	0	0	0	
A. BARBANZA	1	2	0	1	0	0	47	1272	0	3	0	
Marín	0	3	0	36	0	2	55	1273	0	13	0	
Pontevedra	0	25	3	131	0	4	304	4729	1	17	0	
Sanxenxo	0	5	0	52	0	6	47	1365	5	14	0	
Vilagarcía	0	11	0	148	0	0	95	2318	0	12	0	
A. PONTEVEDRA	0	44	3	367	0	12	501	9685	6	56	0	
Cangas	0	2	1	47	0	1	37	1269	2	3	0	
Vigo	0	25	8	224	0	3	385	6131	0	27	0	
A. VIGO NORTE	0	27	9	271	0	4	422	7400	2	30	0	
Cañiza (A)	0	0	1	8	0	0	11	290	0	4	0	
Ponteareas	0	0	0	6	0	2	57	1644	0	3	0	
Porriño (O)	0	2	4	30	0	0	62	1119	0	0	0	
Redondela	0	3	0	32	0	4	48	1022	0	1	0	
Tui	1	3	0	23	0	4	65	1240	0	3	0	
Val Miñor	0	1	0	7	0	0	77	1210	0	3	0	
A. VIGO SUR	1	9	5	106	0	10	320	6525	0	14	0	
Bande	0	0	0	0	0	0	32	498	0	0	0	
Carballiño	0	1	0	3	0	0	39	1034	0	4	0	
C. Caldelas	0	0	1	1	0	0	10	176	0	1	0	
Celanova	0	1	0	6	0	0	20	475	0	0	0	
Maceda	0	0	0	1	0	0	33	662	0	3	0	
Ourense	0	14	0	110	0	2	80	2642	2	26	0	
Ribadavia	0	3	0	14	0	0	32	991	0	1	0	
Xinzo Limia	0	0	0	1	0	0	37	858	0	0	0	
A. OURENSE	0	19	1	136	0	2	283	7336	2	35	0	
Verín	0	2	0	42	0	0	52	977	2	4	1	
A. VERIN	0	2	0	42	0	0	52	977	2	4	1	
Barco	0	0	0	9	0	1	67	2044	0	15	1	
Pobra Trives	0	0	0	0	0	0	9	309	0	0	0	
A. BARCO (O)	0	0	0	9	0	1	76	2353	0	15	1	
Chantada	0	2	0	5	0	0	11	542	0	1	0	
Monforte	0	0	0	59	0	3	26	901	0	4	0	
Quiroga	0	0	0	0	0	0	1	60	0	1	0	
A. MONFORTE	0	2	0	64	0	3	38	1503	0	6	0	
Becerreá	0	1	0	2	0	0	7	314	0	4	0	
Fonsagrada	0	0	0	14	0	0	11	302	0	0	0	
Lugo	0	5	2	77	0	2	108	2005	0	31	2	
Meira	0	0	0	0	0	0	15	462	0	2	0	
Sarriá	0	0	0	17	0	0	12	442	0	4	0	
Vilalba	0	2	0	7	0	0	13	363	0	1	0	
A. LUGO	0	8	2	117	0	2	166	3888	0	42	2	
Burela-Cervo	0	1	0	22	0	0	29	390	0	3	0	
Mondoñedo	0	0	0	11	0	0	9	157	0	2	0	
Ribadeo	0	0	0	11	0	2	15	349	0	1	0	
Viveiro	0	0	0	1	0	1	71	1034	0	1	0	
A. CERVO	0	1	0	45	0	3	124	1930	0	7	0	
GALICIA	3	146	31	1599	0	37	2992	62434	14	301	4	

* Os resultados deste cadro son provisionais

ANEXO OBRIGATORIA. SITUACIÓN COMARCAL
 de 1/12/91 ó 28/12/91

MUNICIPIO	RESPIRATORIAS															
	I.R.A.		GRIPE		NEUMONÍA		TUBERCULOSE RESPIRATORIA		INFECCIONES MENINGOCOCICAS		VARICELA		ESCARLATINA		FEBRE REUMÁTICA AGUDA	
	Casos	Acumul.	Casos	Acumul.	Casos	Acumul.	Casos	Acumul.	Casos	Acumul.	Casos	Acumul.	Casos	Acumul.	Casos	Acumul.
0	1463	16577	574	5360	20	279	3	36	2	7	19	551	2	50	0	3
0	175	2396	10	506	0	22	0	1	0	0	0	13	0	9	0	0
0	1638	18973	584	5866	20	301	3	37	2	7	19	564	2	59	0	3
0	4198	42795	3013	17076	94	934	3	243	0	8	84	1694	7	91	30	40
6	684	9187	350	3149	8	163	0	14	0	0	14	174	0	3	0	4
0	229	3964	168	1961	3	117	0	12	0	1	15	171	0	2	12	13
6	5111	55946	3531	22186	105	1214	3	269	0	9	113	2039	7	96	42	57
0	582	6605	209	3612	3	291	0	7	0	0	6	69	0	1	0	17
0	582	6605	209	3612	3	291	0	7	0	0	6	69	0	1	0	17
0	320	4883	129	1365	4	101	0	6	0	0	0	18	0	2	0	0
0	236	2204	59	368	1	20	0	0	0	0	8	28	0	0	0	0
3	588	6434	940	3494	19	203	0	16	0	0	6	186	0	4	0	6
3	1055	18407	649	11060	30	677	0	80	0	6	62	1088	4	18	0	12
6	2199	31928	1777	16287	54	1001	0	102	0	6	76	1320	4	24	0	18
0	18	498	26	314	0	4	0	0	0	0	1	35	0	0	0	0
0	394	7287	156	1018	3	109	0	5	0	0	2	145	0	24	0	5
0	18	528	52	293	0	31	0	8	0	0	0	52	0	1	0	0
0	430	8313	234	1625	3	144	0	13	0	0	3	232	0	25	0	5
0	889	11299	74	1803	14	148	0	8	1	1	0	63	1	6	0	4
1	1880	25449	1025	11802	28	552	8	126	1	6	48	1221	3	17	0	10
0	324	6479	101	1869	3	154	0	4	0	1	6	93	1	6	0	0
1	887	10176	511	3586	15	199	0	15	0	0	38	338	0	2	0	2
2	3980	53403	1711	19060	60	1053	8	153	2	8	92	1715	5	31	0	16
0	578	8518	175	2148	3	94	0	19	0	1	1	62	0	0	0	1
2	2560	27463	968	15047	57	858	19	241	1	25	32	2097	8	72	0	16
2	3138	35981	1143	17195	60	952	19	260	1	26	33	2159	8	72	0	17
0	201	2280	35	548	7	80	0	1	0	1	9	48	0	1	0	3
0	1201	9604	266	2413	12	174	0	10	0	1	3	311	0	1	0	5
0	1110	7116	491	2896	28	133	0	12	0	0	12	387	0	3	0	8
0	337	4506	90	1044	3	89	0	2	0	0	4	154	0	3	2	8
1	595	6500	226	2986	13	175	0	9	0	1	29	479	0	4	0	0
0	530	6629	122	1835	6	152	0	7	0	0	2	477	1	3	0	1
1	3974	36635	1230	11722	69	803	0	41	0	3	59	1856	1	15	2	25
0	247	1841	51	838	6	72	0	1	0	0	25	72	0	1	0	0
0	1024	10493	464	2661	21	199	0	4	1	2	9	275	1	19	0	2
1	83	1164	50	594	3	46	0	3	0	0	2	19	0	0	0	0
0	311	3845	140	1550	3	52	0	3	0	0	2	81	0	0	0	3
0	144	2830	85	1702	10	164	0	2	0	0	0	175	0	0	0	0
13	1710	22556	304	4278	60	684	3	75	0	5	35	695	0	6	0	0
0	749	7374	374	2977	19	206	0	0	0	1	3	122	1	4	0	0
11	482	5147	203	3192	29	158	0	4	0	0	51	240	0	2	0	0
25	4750	55250	1671	17792	151	1581	3	92	1	8	127	1679	2	32	0	5
15	808	8404	240	1868	13	142	0	7	0	0	8	258	0	0	0	0
15	808	8404	240	1868	13	142	0	7	0	0	8	258	0	0	0	0
8	1243	12332	279	3876	21	330	6	15	0	2	6	126	0	2	0	1
5	120	1434	91	679	5	37	0	0	0	0	3	158	0	0	0	0
13	1363	13766	370	4555	26	367	6	15	0	2	9	284	0	2	0	1
0	76	2259	31	960	3	116	0	3	0	1	1	112	0	6	0	5
2	812	9472	197	1930	9	166	0	6	2	5	8	208	0	2	0	14
0	31	518	42	141	50	101	0	0	0	0	0	12	0	0	0	0
2	919	12249	270	3031	62	383	0	9	2	6	9	332	0	8	0	19
17	220	2449	124	1156	6	58	0	5	0	0	34	129	0	2	1	4
2	141	1916	88	1353	12	109	0	2	0	0	3	22	0	0	0	11
18	1834	21830	220	5271	50	620	4	60	0	4	81	794	2	8	1	21
0	233	3745	85	1333	13	177	1	8	0	0	2	324	0	9	1	4
6	424	5861	154	2038	25	171	0	9	0	0	9	250	0	6	1	14
4	294	5123	132	2218	14	183	0	4	0	1	0	71	0	3	0	9
47	3146	40924	803	13369	120	1318	5	88	0	5	129	1590	2	28	4	63
0	462	5911	133	1537	16	227	1	27	2	2	0	71	0	2	0	2
0	207	2147	61	521	6	59	0	0	0	0	1	93	0	1	3	4
5	203	2517	57	766	5	47	0	1	0	0	14	87	0	2	0	0
0	272	3861	84	1551	17	224	0	5	0	0	0	81	0	18	0	0
5	1144	14436	335	4375	44	557	1	33	2	2	15	332	0	23	3	6
124	33182	392813	14108	142543	790	10107	48	1126	10	82	698	14429	31	416	51	252

**ENFERMIDADES DE DECLARACIÓN OBRIGATORIA. SITUACIÓN COMARCAL
SEMANAS 49 - 52 do 1 / 12 / 91 ó 28 / 12 / 91**

ÁREAS E COMARCAS	VACINABLES								TRANSMISIÓN SEXUAL					
	SARAMPELO		RUBEOLA		PAROTIDITE		TOSEFERINA		SÍFILE		INFECCIÓN GONOCÓCICAS		HEPATITE B	
	Casos	Acumul.	Casos	Acumul.	Casos	Acumul.	Casos	Acumul.	Casos	Acumul.	Casos	Acumul.	Casos	Acumul.
Ferrol	1	259	0	19	2	8	1	11	1	3	8	73	0	11
Ortigueira	0	3	0	1	0	0	0	0	0	0	0	3	0	0
A. FERROL	1	262	0	20	2	8	1	11	1	3	8	76	0	11
Coruña (A)	4	248	2	23	2	21	2	23	0	8	13	97	4	30
Betanzos	1	211	0	8	0	0	0	0	0	0	0	31	0	1
Carballo	0	184	0	0	0	1	0	0	0	2	0	28	0	0
A. CORUÑA (A)	5	643	2	31	2	22	2	23	0	10	13	156	4	31
Vimianzo	0	147	0	5	0	0	0	0	0	1	1	34	0	0
A. FISTERRA	0	147	0	5	0	0	0	0	0	1	1	34	0	0
Estrada (A)	0	2	0	0	0	0	0	0	0	1	0	4	0	2
Arzúa	0	17	0	0	0	0	0	0	0	0	0	8	0	0
Lalín	0	50	0	3	0	3	0	0	0	2	1	39	0	0
Santiago	5	108	0	18	2	25	0	3	0	4	11	205	0	2
A. SANTIAGO	5	177	0	21	2	28	0	3	0	7	12	256	0	4
Boiro	0	33	0	0	0	0	0	0	0	0	0	0	0	0
Noia	0	103	0	2	0	1	0	2	0	0	4	37	0	3
Ribeira	0	6	0	0	0	0	0	0	0	0	0	3	0	1
A. BARBANZA	0	142	0	2	0	1	0	2	0	0	4	40	0	4
Marín	0	53	0	1	0	2	0	0	0	1	5	36	0	4
Pontevedra	8	48	2	23	1	7	0	0	1	5	6	49	0	7
Sanxenxo	1	14	1	2	0	2	0	0	0	2	0	8	0	0
Vilagarcía	70	158	0	13	0	4	0	0	0	1	3	53	1	8
A. PONTEVEDRA	79	273	3	39	1	15	0	0	1	9	14	146	1	19
Cangas	0	26	1	2	0	9	0	0	0	0	2	17	0	7
Vigo	21	137	0	14	0	14	0	10	1	6	6	101	2	42
A. VIGO NORTE	21	163	1	16	0	23	0	10	1	6	8	118	2	49
Cañiza (A)	2	2	0	5	0	1	0	0	0	0	1	5	0	1
Ponteareas	167	299	0	1	0	5	0	0	0	0	7	90	0	1
Porriño (O)	0	3	0	4	0	5	0	1	0	1	1	29	0	1
Redondela	0	11	0	0	0	3	0	0	0	1	2	28	0	0
Tui	2	19	1	6	0	1	0	0	0	1	4	74	0	0
Val Miñor	0	48	0	1	0	3	0	0	0	0	0	31	0	3
A. VIGO SUR	171	382	1	17	0	18	0	1	0	3	15	257	0	6
Bande	0	16	0	0	0	1	0	0	0	0	1	40	0	0
Carballiño	0	81	0	4	0	0	0	1	0	0	1	26	0	1
C. Caldelas	0	20	0	4	0	0	0	0	0	0	2	37	0	0
Celanova	0	71	0	0	0	1	0	0	0	1	1	38	0	0
Maceda	0	58	0	0	0	0	0	0	0	0	1	23	0	2
Ourense	1	283	0	13	0	21	0	1	0	0	7	148	2	10
Ribadavia	4	26	0	2	0	1	0	0	0	0	4	47	0	0
Xinzo Limia	0	6	0	0	0	3	0	0	0	0	9	101	0	0
A. OURENSE	5	561	0	23	0	27	0	2	0	1	26	460	2	13
Verín	0	11	1	2	0	3	0	1	1	1	4	63	0	0
A. VERIN	0	11	1	2	0	3	0	1	1	1	4	63	0	0
Barco (O)	0	69	1	9	0	2	0	0	1	8	4	81	0	7
Pobra Trives	0	0	0	0	0	0	0	0	0	2	5	71	0	0
A. BARCO (O)	0	69	1	9	0	2	0	0	1	10	9	152	0	7
Chantada	0	61	0	0	0	0	0	0	0	0	1	18	0	1
Monforte	2	100	0	7	0	3	0	0	0	2	2	38	0	2
Quiroga	0	31	0	1	0	5	0	0	0	0	0	2	0	0
A. MONFORTE	2	192	0	8	0	8	0	0	0	2	3	58	0	3
Becerreá	0	81	0	2	0	0	0	0	0	0	1	16	0	0
Fonsagrada	0	61	0	0	0	0	0	0	0	0	0	20	0	0
Lugo	3	281	0	12	0	8	0	0	0	6	1	23	0	1
Meira	0	15	0	1	0	0	0	0	0	1	5	58	0	0
Sarria	2	51	0	0	0	1	0	0	0	1	2	28	0	2
Vilalba	0	140	0	1	0	0	0	0	0	1	1	26	0	0
A. LUGO	5	629	0	16	0	9	0	0	0	9	10	171	0	3
Burela-Cervo	0	2	0	0	0	3	0	0	0	0	2	36	1	2
Mondoñedo	0	0	0	0	0	0	0	0	0	0	0	2	0	0
Ribadeo	0	6	0	0	0	0	0	0	0	0	1	3	0	0
Viveiro	0	82	0	0	0	2	0	0	1	2	1	20	0	2
A. CERVO	0	90	0	0	0	5	0	0	1	2	4	61	1	4
GALICIA	294	3741	9	209	7	169	3	53	6	64	131	2048	10	154

* Os resultados deste cadro son provisionais

Na evolución por ano de diagnóstico atendendo a práctica de risco destaca, ademais do xa comentado 41,9% entre o colectivo de UDVP, o aumento porcentual pola transmisión heterossexual cun crecemento constante ata o 6,24% o 29-2-92, resaltando a súa concentración nos últimos anos así como a ausencia de prácticas de risco coñecidas na súa parella sexual en 23 dos 42 casos.

CASOS-SIDA GALICIA

CASOS POR ANO DE DIAGNÓSTICO SEGÚN PRÁCTICA DE RISCO

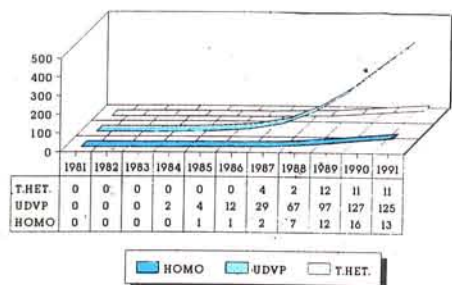

Fonte: Rexistro Galego casos-SIDA, 29-2-92

CASOS-SIDA GALICIA

CASOS/ANO DE DIAGNÓSTICO TRANSMISIÓN HETEROSSEXUAL

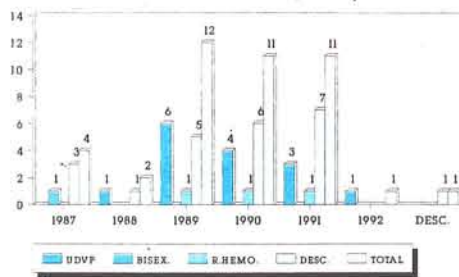

Fonte: Rexistro Galego casos-SIDA, 29-2-92

A tuberculose extrapulmonar diagnosticada en 288 (42,7%) dos casos, é a enfermidade indicativa de SIDA máis frecuente, seguida da candidiase esofáxica (28,5%).

É coñecida a presenza de patoloxía múltiple nestes pacientes. Entre as enfermidades non diagnósticas de SIDA a candidiase orofarínxea é a máis frecuente seguida da Hepatite B e as E.T.S.

CASOS-SIDA GALICIA

ENFERMIDADES INDICATIVAS DE SIDA

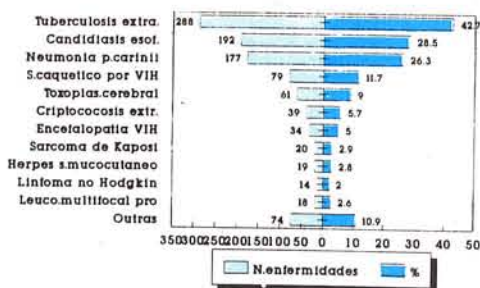

CASOS-SIDA GALICIA

OUTRAS ENFERMIDADES ASOCIADAS

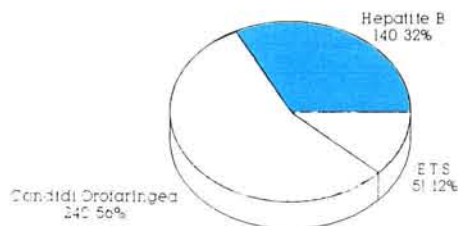

Dos 673 casos notificados foron exitus 291, o cal representa unha letalidade de 43,24.

O número de casos/SIDA declarados por centro sanitario recóllense no seguinte diagrama.

SIDA EN GALICIA

CASOS, DEFUNCIÓNS E LETALIDADE POR PRÁCTICA DE RISCO
Data de actualización: 29/2/92

PRÁCTICA DE RISCO	CASOS	%	DEFUNCIÓNS	%	LETALIDADE
HOMOSEXUALES	34	8,02	26	8,93	48,15
UDVP	473	0,28	193	41,65	41,65
HOMOS+UDVP	10	1,49	3	1,03	30,00
R. HEMODERIV.	31	4,51	19	5,53	61,29
R. TRANSFUSI.	12	1,78	6	2,06	50,00
INDI	4	0,59	1	0,34	25,00
TRA.HET	42	6,24	17	5,84	40,48
OUTROS	25	3,71	9	3,09	36,00
DESCOÑECIDO	18	2,67	11	3,78	61,11
NON CONSTA	4	0,59	2	0,69	50,00
TOTAL	673	100,00	291	100,00	43,24

Fonte: Rexistro Galego casos-SIDA, 29-2-92

CASOS-SIDA GALICIA

INSTITUCIÓNS DECLARANTES

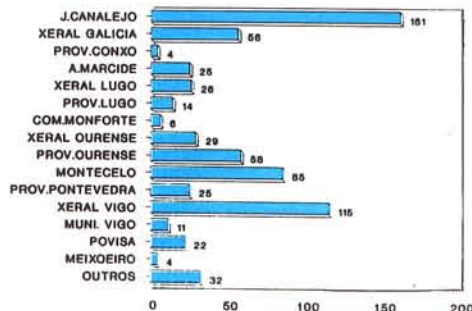

Fonte: Rexistro Galego casos-SIDA, 29-2-92