



DOCENCIA – EOXI FERROL

UNIDAD DE DOCENCIA CHUF

COMISIONES Y SUBCOMISIONES DE DOCENCIA

EOXI FERROL



DOCENCIA – EOXI FERROL

COMISIÓN DE DOCENCIA

1. Introducción
2. Comisiones y subcomisiones de docencia en la EOXI Ferrol
 - Composición y reuniones - CD CHUF
 - Composición y reuniones – CD UDMAFyC
 - Composición y reuniones – SBCD EFyC
 - Composición y reuniones – SBC.D E de Centro
3. Organigrama funcional
4. Programas docentes desarrollados por la comisión y subcomisión de docencia MIR y EIR en el año 2018
 - 4.1. Objetivos
 - 4.2. Acciones desarrolladas para cumplir los objetivos de los Programas Común complementario (PCC) y Específico Complementario (PEC) y otros cursos en colaboración con la C.D. de Primaria y otras unidades
5. Otras acciones
 - 5.1. Sesiones Clínicas Generales
 - 5.2. Acciones vinculadas con la formación de tutores
 - 5.3. Acciones vinculadas con redes de Comisiones de Docencia
 - 5.4. Acciones relacionadas con la organización/gestión de actividades docentes, evaluación y trabajo de los residentes
 - 5.5. Acciones relacionadas con mejoras laborales de los residentes
 - 5.6. Acciones relacionadas con otras actividades formativas
 - 5.7. Acciones vinculadas con la puesta en marcha del R.D. formativo
 - 5.8. Acciones relacionadas con Acreditaciones de nuevos servicios para la Formación Especializada
 - 5.9. Publicaciones y Comunicaciones relacionadas con Formación Especializada
 - 5.10. Apoyo Metodológico y Estadístico a la investigación
 - 5.11. Otras
6. Prácticas de alumnos de medicina y otras especialidades.
7. Especialistas en Formación
8. Rotaciones externas
9. Ayudas



UNIDAD DE DOCENCIA (FORMACIÓN SANITARIA ESPECIALIZADA)

1.- INTRODUCCIÓN

La Unidad de Docencia presta soporte humano y material para el desarrollo de los objetivos de la formación de los futuros especialistas del Complejo Hospitalario Universitario de Ferrol.

Los criterios comunes relativos a las funciones de las comisiones de docencia fueron fijados en la Orden SCO/581/2008, del 22 de febrero, que desarrolla la legislación formativa del sistema de formación especializada del RD 183/2008, del 8 de febrero.

A nivel interno y aprobado en acta del 19-09-2014 se establece la normativa de la Comisión de Docencia, su nueva composición y organigrama.

(En el apartado 3 (organigrama funcional) se resumen las actividades habituales de la Comisión de Docencia para llevar a cabo sus funciones ordinarias).

2.- COMISIÓN DE DOCENCIA

2.1 Composición

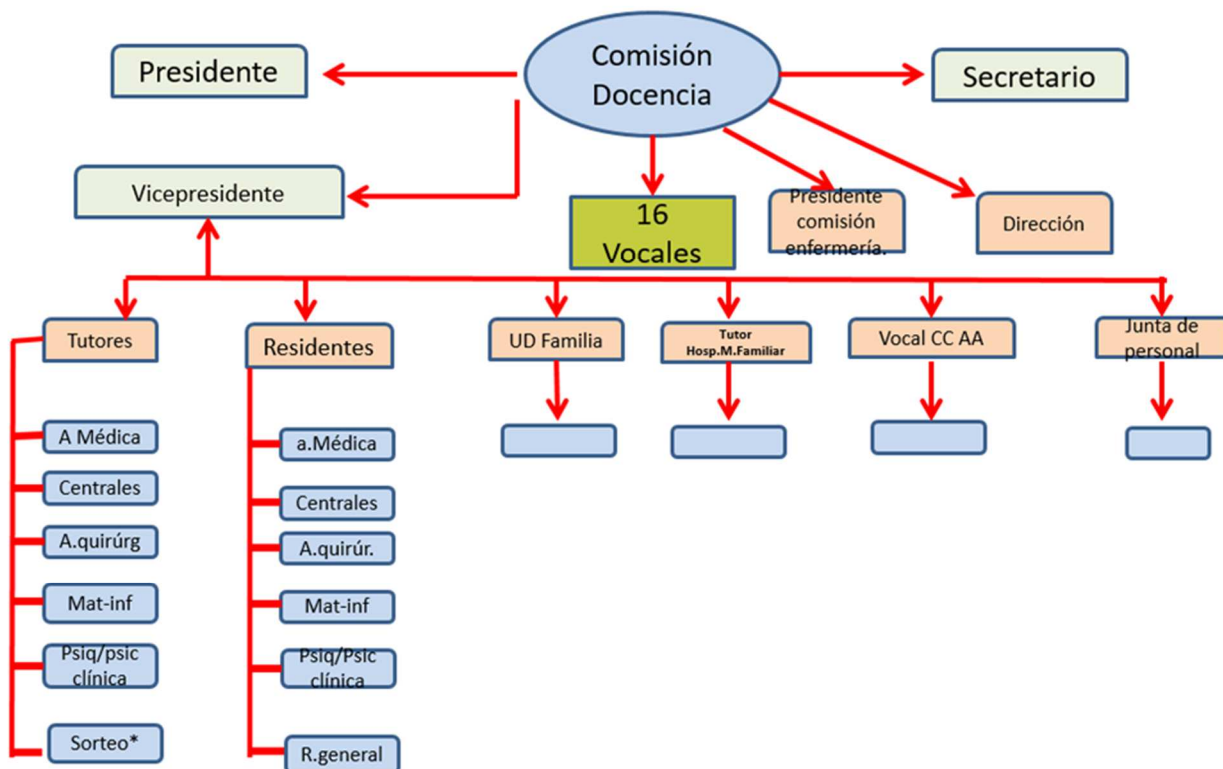

* Sorteo entre los tutores del área con mayor número de acreditaciones para ponderación.

ANEXO II Comisión Docencia CHUF



DOCENCIA – EOXI FERROL

2.1 Composición

Composición de la Comisión de Docencia CHUF

| | |
|--|---|
| PRESIDENTE | D. Ramón López de los Reyes [Cirugía General y del A. Digestivo] |
| VICEPRESIDENTE | Doña Portal González Lorenzo [Medicina Familiar y Comunitaria] |
| PRESIDENTA SUBCOMISIÓN DE CENTRO DE ENFERMERÍA | Doña M ^a Luisa Fraga Sampedro [Enfermera, Supervisora Unidad de Formación] |
| SECRETARIA | Doña Pilar Fernández Breijo [Secretaría Unidad de Docencia e Investigación] |
| VOCALES EN REPRESENTACIÓN DE LOS TUTORES DE LOS PROGRAMAS DE FORMACIÓN | Área Quirúrgica Doña Beatriz Fernández Jorge (Hasta mayo-2018) Doña Laura Rosende Maceiras (Dermatología) Doña Nuria Olivier Pascual(Oftalmología) Área Médica: Doña Elena Fernández Bouza (Medicina Interna) Servicios Centrales: Don Carlos Gallego Ojea (Radiodiagnóstico) Área Materno Infantil: Doña Ana Isabel García Villar (Pediatría) Área Psiquiatría/ Psicología Clínica Don Manuel Castro Bouzas (Psicología Clínica) |
| VOCALES EN REPRESENTACIÓN DE LOS ESPECIALISTAS EN FORMACIÓN | Doña Karina Collazo García ([Representante General MIR] Doña Vanesa Aller Labandeira [Área Psiquiatría / Psicología Clínica] Doña Belén Gómez Alonso (Ginecología) Área Materno-Infantil] Doña Natalia Suárez Pazos(Cirugía) [Área Quirúrgica] Don Jesús Tamarit López (A.C.) [Servicios Centrales] Doña Cintia Tuñas Gesto (Neurología) [Área Médica] |
| VOCAL REPRESENTANTE COMUNIDAD AUTÓNOMA | D. Pascual Sesma Sánchez [Jefe de Servicio de Medicina Interna] |
| COORDINADOR UNIDAD DOCENTE MEDICINA FAMILIAR Y COMUNITARIA | Doña Portal González Lorenzo [Medicina Familiar y Comunitaria] |
| VOCAL NOMBRADO POR LA JUNTA DE PERSONAL | D. Antonio Otero Peña [Medicina Familiar y Comunitaria] |
| REPRESENTANTE DE DIRECCION | Doña Fernanda López Crecente [Dirección de Procesos de Soporte] |



DOCENCIA – EOXI FERROL

2.2 Reuniones de la Comisión CHUF

La Comisión de Docencia se reúne de forma ordinaria una vez al mes (último viernes de cada mes), excepto en los meses de julio, agosto y Diciembre.

A continuación, se recoge el resumen de los temas tratados.

| REUNIONES | TEMÁTICA TRATADA EN LAS REUNIONES |
|-----------|---|
| 26/01/18 | <ol style="list-style-type: none">1. Lectura y aprobación, si procede, del acta de la sesión anterior (24/11/2017)2. Guardias de Neurología3. Sesiones Generales4. Programación cursos 20185. Rotaciones6. Otras informaciones, ruegos y preguntas |
| 23/02/18 | <ol style="list-style-type: none">1. Lectura y aprobación, si procede, del acta de la sesión anterior (26/01/18).2. Memoria Docente3. Nuevo Perfil IANUS para R14. Rotaciones5. Otras informaciones, ruegos y preguntas |
| 23/03/18 | <ol style="list-style-type: none">1. Lectura y aprobación, si procede, del acta de la sesión anterior (23/02/18).2. Calendario Comités de Evaluación3. Fecha límite para entrega de:<ul style="list-style-type: none">- Fichas de evaluación- Modificaciones para incluir en la Guía de Residente4. Definición de competencias a adquirir en las rotaciones por especialidades de MIR Familia5. Rotaciones6. Otras informaciones, ruegos y preguntas |
| 27/04/18 | <ol style="list-style-type: none">1. Lectura y aprobación, si procede, del acta de la sesión anterior (23/03/18).2. Nueva Normativa de Procedimiento de Evaluaciones 2018/19.3. Acto de Despedida y bienvenida para los Residentes y Alumnos.4. Nueva Normativa de incorporación de Residentes.5. Programación Curso DET.6. Convocatoria de Ayudas a Residentes para la realización de Cursos, Congresos y Rotaciones.7. Rotaciones Externas.8. Otras informaciones, ruegos y preguntas. |
| 25/05/18 | <ol style="list-style-type: none">1. Lectura y aprobación, si procede, del acta de la sesión anterior (27/04/2018).2. Cambio en tutoría de Dermatología3. Renovación representante residentes4. Incorporación Residentes5. Convocatoria de ayudas para:<ul style="list-style-type: none">• Matrículas Cursos• Congresos• Rotaciones6. Encuestas curso 2017-187. Rotación8. Otras informaciones, ruegos y preguntas. |



DOCENCIA – EOXI FERROL

| | |
|-----------------|--|
| 29/06/18 | <ol style="list-style-type: none">1. Lectura y aprobación, si procede, del acta anterior (25/05/2018)2. Renovación representante general de Residentes3. Propuesta de Tutor Colaborador en urgencias de Bruno Rodríguez González4. Reacreditaciones5. Cursos: 2º semestre 2018,6. Formulario calificación7. Evaluación y propuesta de Mejora del PGCD8. Rotaciones9. Otras informaciones, ruegos y preguntas. |
| 26/10/18 | <ol style="list-style-type: none">1. Lectura y aprobación si procede del acta anterior (29/06/18)2. Autorización de la 6ª guardia para residentes de Oftalmología3. Supervisión progresiva de los Residentes en las guardias4. Información REDEGA5. Formulario de Calificación6. Propuesta de Reunión conjunta de ambas Comisiones de Docencia7. Rotaciones8. Información de la Utilización del móvil de UDI9. Otras informaciones, ruegos y preguntas |
| 14/12/18 | <ol style="list-style-type: none">1. Lectura y aprobación si procede del acta anterior2. Programación cursos 20193. Programación sesiones 20194. Formularios de calificación5. Fecha primera reunión conjunta ambas Comisiones de Docencia6. Rotaciones7. Otras informaciones, ruegos y preguntas |



DOCENCIA – EOXI FERROL

COMISION DE DOCENCIA UDMAFYC – XXI Ferrol

Composición

| | |
|---|---|
| <p>PRESIDENTE</p> <p>Doña Portal González Lorenzo Jefa de Estudios UDMAFYC</p> <p>VOCALES RESIDENTES</p> <p>Doña Evelyn Fernández Torreira MIR 4 Doña Beatriz Muñoz Ferro MIR4 Doña Karina Collazo García MIR3 Don Rubén Niñez Lorigados MIR2 Doña Dolores Moreno Sobrino MIR1 Don César Castro Pita EIR 2</p> <p>INVITADO</p> <p>Don Ramón López de los Reyes Presidente de la C. Docencia CHUF</p> | <p>VOCALES TUTORES</p> <p>Doña M.ª Luisa Fraga Sampedro (Presidenta Subcomisión EFyC) Don Manuel Abuín Rodríguez (Tutor C.S.de Narón) Don Gabriel Calvo Mosquera (Tutor C.S. de Serantes) Don Pablo Cal Martínez (Tutor C.S.Fontenla M.) Doña Pilar Saavedra Pita (Tutora C.S.Fontenla M.) Doña Cristina Sito Carreira (Tutora Hospitalaria MIR.) Doña Esther Fernández Fernández (Tutora Hospitalaria EIR.) Doña Dorinda Feal Fonte (Tutora EIR)</p> <p>REPRESENTANTE DE LA CCAA</p> <p>Doña Fernanda López Crecente (Subdirectora de Procesos de Soporte)</p> |
|---|---|

REUNIONES UDMAFYC

| Reuniones | TEMÁTICA TRATADA EN LAS REUNIONES |
|-----------------|--|
| 31/01/18 | <ol style="list-style-type: none"> 1. Lectura y aprobación, si procede, del acta anterior 2. Docencia y supervisión en PACs 3. Revisión de criterios de acreditación y reacreditación 4. Solicitudes recibidas para acreditación de Tutorías y Colaboradores Docentes 5. Solicitudes de rotaciones externas de Karla Freire y Beatriz Muñoz 6. Reuniones con los distintos responsables de Docencia: Tutores, Colaboradores Docentes de Especializada y PACs 7. Información sobre cursos de Formación 8. Ruegos y preguntas |
| 28/02/18 | <ol style="list-style-type: none"> 1. Lectura y aprobación, si procede, del acta anterior 2. Docencia y supervisión en PACs: valoración de las respuestas generadas ante el cambio 3. Solicitudes recibidas para acreditación de Tutorías y Colaboradores Docentes. Aprobación de dichas solicitudes. 4. Renovación o retirada de la docencia en el servicio de Digestivo 5. Promoción de la Comunicación dentro de la Unidad Docente: Utilidad de la Plataforma Slack 6. Jefe de Estudios y Comisión de Docencia: Funciones 7. Ruegos y preguntas |
| 21/03/18 | <ol style="list-style-type: none"> 1. Lectura y aprobación, si procede, del acta anterior 2. Docencia y supervisión en PACs: Evaluación después de las modificaciones realizadas 3. Revisión de criterios de acreditación y reacreditación 4. Calendario de reuniones con Colaboradores Docentes de Hospital y PACs 5. Ampliación del período de Rotación externa de 1 a 2 meses 6. Rotación Rural de R2 en área de Santiago, Rotación de R4 en Unidad de Crónicos 7. Trabajo Comunitario que están realizando los EIR: Mapeo comunitario en Caranza. |



DOCENCIA – EOXI FERROL

| | |
|-----------------|---|
| | <p>Implicación de MIR y Tutores</p> <ol style="list-style-type: none">8. Prorroga de Residencia tras incorporación de I.T. de Carmen Grueiro González9. Ruegos y preguntas |
| 25/04/18 | <ol style="list-style-type: none">1. Lectura y aprobación, si procede, del acta anterior2. Conclusiones sobre los posibles cambios en las diferentes rotaciones del programa formativo tras valoración por los residentes, aportaciones por parte de Tutores y Colaboradores Docentes3. Incorporación de Formación en Seguridad en el paciente y Donación de órganos en el programa formativo común.4. Calendario de reuniones y evaluaciones5. Ruegos y preguntas |
| 30/05/18 | <ol style="list-style-type: none">1. Lectura y aprobación, si procede, del acta anterior2. Cierre del año 2017/18, comentarios sobre evaluaciones3. Apertura do ano 2018/19, nuevos residentes, cambios en Itinerarios.4. Proyectos y actividades, cambios y sugerencias para añadir en la nova etapa.5. Ruegos y preguntas |
| 27/06/18 | <ol style="list-style-type: none">1. Lectura y aprobación, si procede, del acta anterior2. Solicitud de acreditación como colaboradora docente en el área de Pediatría de Atención Primaria de Angela Sánchez Castro (CS Fontenla)3. Solicitud de acreditación como tutora de MIR-MFyC de Ana Isabel Villar Fontenla (CS Fontenla). Solicitudes recibidas para acreditación de Tutorías y Colaboradores Docentes4. Solicitud de rotaciones externas de Laura Espinosa Iglesias en SEM (Sistema de Emergencias Médicas de Cataluña)5. Resultado de contacto mantenido, CD – Urgencias de Pediatría6. Valoración del nuevo formulario de evaluación7. Informe sobre la situación de la capacidad docente de la UDMAFyC-Ferrol8. Valoración de Encuestas enviadas por residentes y tutores9. Rotación de Karina Collazo10. Ruegos y preguntas |
| 27/06/18 | <ol style="list-style-type: none">1. Lectura y aprobación, si procede, da acta anterior2. Situación de la MIR 4 Cruz Fontecoba tras período de IT, recuperable o no.3. Cambios del responsable de docencia en el Centro de Salud de Narón: Pilar Saavedra en lugar de Manuel Abuín.4. Solicitud de acreditación de Luz Casal como Colaboradora Docente de PAC5. Presentación de los responsables de Docencia de Urgencias-Hospital y de PAC6. Presentación/análisis del nuevo documento de evaluación y documentos anexos7. Ruegos y preguntas |
| 12/12/18 | <ol style="list-style-type: none">1. Lectura y aprobación, si procede, da acta anterior2. Resultado de la reunión con tutores de Centro de Salud de Narón3. Resultado de la reunión con colaboradores docentes de PAC.4. Aprobación como C. D de PAC-Ferrol a Luz Casal5. Valoración del nuevo documento de solicitud de acreditación como tutor/colaborador docente6. Ruegos y preguntas |



DOCENCIA – EOXI FERROL

SUBCOMISION DE DOCENCIA ENFERMERIA FAMILIAR Y COMUNITARIA

Composición

| | |
|---|---|
| PRESIDENTE Doña M. ^a Luisa Fraga Sampedro Supervisora de Formación | TUTORES RESPONSABLES EN FORMACIÓN Doña Remedios Hernández Adeba (CS Caranza) Doña Dorinda Feal Fonte (CS Fontenla Maristany) Doña Soledad Martínez Varela (CS Narón) Doña Rocío Pena Duro (CS Narón) |
| JEFE DE ESTUDIOS DE LA UNIDAD Doña Portal González Lorenzo | TUTORA HOSPITALARIA Doña Esther Fernández Fernández (Tutora Hospitalaria) |
| VOCALES RESIDENTES Doña Pilar Andrea Ruibal EIR 2 Don César Castro Pita EIR 2 Doña Blanca Bañobre Izquierdo EIR 1 | VOCAL REPRESENTANTE Esther Vidal Maroño Subdirección de Procesos Asistenciales (Área de Enfermería) |
| SECRETARIA UDI Pilar Fernández Breijo | REPRESENTANTE DE LA CCAA Doña Fernanda López Crecente (Subdirectora de Procesos de Soporte) |

REUNIÓN SUBC. ENFERMERIA FAMILIAR E COMUNITARIA

| Reuniones | TEMÁTICA TRATADA EN LAS REUNIONES |
|------------------|---|
| 24/01/18 | <ol style="list-style-type: none">1. Lectura y aprobación del acta de la reunión anterior (29/11/17).2. Propuesta de mapeo comunitario de los EIR.3. Información sobre Sesiones Generales, horario y organización.4. Rotación Retinografías5. Información siguientes rotaciones.6. Formación teórica, docencia y programa formativo de ACIS.7. Educación Sanitaria a familiares de pacientes inmovilizados. Resultados de las valoraciones de estas sesiones.8. Ruegos y preguntas |
| 14/03/18 | <ol style="list-style-type: none">1. Lectura y aprobación de acta de la reunión anterior (24/01/18).2. Información rotación Residentes Concello3. Intervención Comunitaria en Narón4. Inicio Mapeo comunitario5. Información día del tabaco6. Cursos Nanda y Curso de Investigación cualitativa7. Ruegos y preguntas. |
| 06/06/18 | <ol style="list-style-type: none">1. Lectura y aprobación, si procede, del acta anterior (14/03/18)2. Solicitud de las memorias docentes3. Formación teórica4. Trabajo de investigación5. Evaluación Anual EIR6. Ruegos y preguntas |



DOCENCIA – EOXI FERROL

| | |
|-----------------|---|
| 17/10/18 | <ol style="list-style-type: none">1. Lectura y aprobación, si procede, del acta anterior (06/06/18)2. Cambios de tutores del CS Narón3. Nuevos criterios de evaluación, hojas de evaluación. Fechas de entregas4. Actividades comunitarias 2º semestre. Resultados experiencias día del corazón. Nuevas intervenciones comunitarias5. Formación teórica6. Tutorías, trabajo investigación EIR7. Convalidación Cesar Castro Pita curso metodología investigación8. Solicitud acreditación tutora CS Narón, Sofía Martínez Falero9. Otras Informaciones |
| 19/12/18 | <ol style="list-style-type: none">1. Lectura y aprobación, si procede, da acta anterior (17/10/18)2. Valoración del nuevo documento de solicitud de acreditación como tutor/colaborador docente y fechas para formalizar las solicitudes.3. Situación de la rotación en el Ayuntamiento de los Residentes.4. Situación del apoyo a la investigación. Información de la reunión mantenida con una docente de la Facultad de Enfermería (Cursos 2019)5. Hoja de evaluación de los residentes.6. Información del proyecto de Decreto de Ordenación de la Formación Sanitaria Especializada.7. FAECAP 2019.8. Ruegos y preguntas |



DOCENCIA – EOXI FERROL

SUBCOMISION DE DOCENCIA ENFERMERIA DE LA GERENCIA

Composición

| | |
|---|--|
| <p>PRESIDENTE Doña M.^a Luisa Fraga Sampedro Supervisora de Formación</p> <p>JEFE DE ESTUDIOS DE LA UNIDAD Don Ramón López de los Reyes</p> <p>REPRESENTANTE EIR –Obstetricia y Ginecología Doña Marta Barro Pascual</p> <p>REPRESENTANTE EIR- Familiar y Comunitaria Doña Andrea Ruibal Peña</p> | <p>TUTORES EIR COMUNITARIA Doña Remedios Hernández Adeba</p> <p>TUTORES EIR OBSTÉTRICO XINECOLOXÍA Don Alberto López Serantes</p> <p>TUTORA EIR SAÚDE MENTAL Doña M^a Consuelo Carballal Balsa</p> <p>SECRETARIA UDI Doña Pilar Fernández Breijo</p> |
|---|--|

REUNIONES SUBC. ENFERMERIA DE LA GERENCIA

| Reuniones | TEMÁTICA TRATADA EN LAS REUNIONES |
|------------------|---|
| 18/01/18 | <ol style="list-style-type: none"> 1. Lectura y aprobación del acta de la comisión anterior. 2. Información de las rotaciones de los EIR de EFyC para el año 2018 3. Información de la Formación teórica a Residentes en 2018 4. Información sobre el plan formativo 2018: ACIS y el propio de la Gerencia 5 Incidencias alumnos de Enfermería 6 Horarios y estructura de las Sesiones Generales 7. Ruegos y preguntas. |
| 19/04/18 | <ol style="list-style-type: none"> 1. Lectura y aprobación del acta de la comisión anterior. 2. Organización de las próximas incorporaciones EIR de EFyC para 2018. 3. Información de la fecha de exposición del trabajo de fin de especialidad EIR EfyC. 4. Información sobre las fechas de los Comités de Evaluación 5. Información sobre el desarrollo de la formación teórica de los Residentes. 6. Solicitud de Memoria Docente Anual y modificaciones del Libro del Residente. 7. Propuesta de modificación de la composición de esta Subcomisión. 8. Ruegos y preguntas. |
| 11/10/18 | <ol style="list-style-type: none"> 1. Lectura y aprobación del acta anterior 2. Dar a conocer nuevos criterios de evaluación de los residentes. 3. Actividades comunitarias 2º semestre 4. Formación teórica 5. Trabajos de investigación fin de especialidad 6. Otras Informaciones |



DOCENCIA – EOXI FERROL

20/12/18

1. Lectura y aprobación del acta anterior
2. Información del proyecto de Decreto de Ordenación de la Formación Sanitaria Especializada.
3. Hoja de evaluación de los residentes e información de la Intranet.
4. Información sobre el ámbito da investigación.
5. Formación teórica 2019.
6. Información sobre la acreditación de la Unidad Docente de Salud Mental.
7. Ruegos y preguntas.

DOCENCIA – EOXI FERROL

3. Organigrama funcional

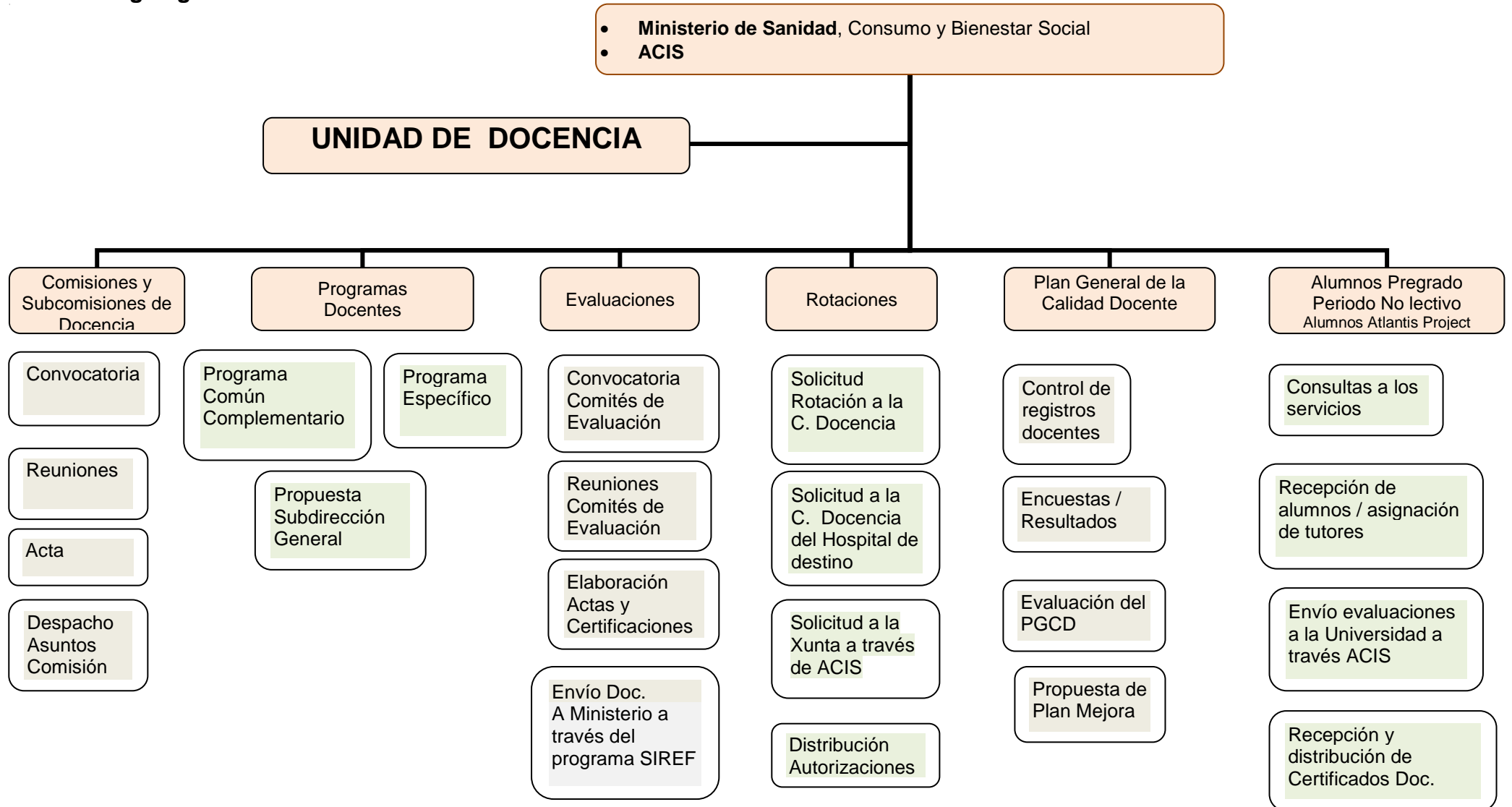



4. PROGRAMAS DOCENTES DESARROLLADOS POR LA COMISIÓN Y SUBCOMISIÓN DE DOCENCIA MIR Y EIR EN EL AÑO 2018

4.1 OBJETIVOS

El programa docente desarrollado tiene los siguientes objetivos:

- 4.1.1 Organizar las actividades docentes que completan la formación básica común de los futuros especialistas. Esta programación se acordó con el resto de Comisiones de Docencia de Galicia (Programa Común Complementario).
- 4.1.2 Facilitar el desarrollo de actividades docentes de interés formativo más específico para servicios con docencia acreditada u otros que colaboran en la docencia de futuros especialistas (Programa Específico Complementario).
- 4.1.3 Estimular y facilitar dentro de sus posibilidades la formación continuada de las personas implicadas en la docencia de los especialistas en formación y especialmente de los Tutores.

4.2 ACCIONES DESARROLLADAS PARA CUMPLIR LOS OBJETIVOS de los programas Común complementario (PCC) y Específico Complementario (PEC) y otros cursos en colaboración con la C.D. de Primaria y otras unidades

CIRUGÍA MENOR (PEC)

DIRIGIDO A: Residentes de segundo y tercer año en MFyC y EIR-Familia y otras especialidades.

FECHA DE REALIZACIÓN: 16 de enero de 2018 (Aula simulación Naval)

23 y 30 de enero de 2018 (Quirófano A. Marcide)

PONENTES:

Eulalia Vives Rodríguez
Ramón López de los Reyes
Beatriz Fernández Jorge
Almudena Mato Iglesias

CONTENIDOS:

- Introducción a la cirugía menor
- Procedimientos básicos en Cirugía Menor
- Maniobras quirúrgicas básicas
- Cuidados postoperatorios:
- Aplicación de técnicas de cura húmeda a la herida quirúrgica: Técnica Mölndal.
- Lesiones más frecuentes en cirugía menor
- Manejo de bisturí eléctrico, punch, curetaje y otras técnicas.
- Visualización de videos de intervenciones quirúrgicas.
- Práctica en quirófano con pacientes supervisados por 2/3 cirujanos



DOCENCIA – EOXI FERROL

BUSQUEDAS BIBLIOGRÁFICAS PCC

- **DIRIGIDO A:** - R1, voluntario al resto

FECHA DE REALIZACIÓN: 24/01/2018 (viene de 2017), 05/09/18, 03/10/18, 07/11/18, 12/12/18

- **DIRIGIDO A:** - Alumnos 6º de Medicina

FECHA DE REALIZACIÓN: 12/03/18, 06/04/18

PONENTES:

Uxía Gutierrez Couto

CONTENIDOS:

Cómo usar PubMed/Medline.

Bases de datos españolas: Ibecs, Medes, Mayores, Cuiden

Continuación con bases de datos españolas.

Repositorios: Dialnet, Recolecta, Scielo

Zotero. Gestor Bibliográfico

ASISTENCIA AL PARTO INSTRUMENTAL PEC

DIRIGIDO A: Residentes de EIR Matrona, MIR Xinecoloxía, MIR Pediatría, y resto de Residentes que deseen realizalo

FECHAS DE REALIZACIÓN: 5 de febrero de 2018

PONENTES:

Cristina Montes Prieto

Carolina Aneiros Suárez

CONTENIDOS:

- Ventosa obstétrica:
- Introducción y descripción del método.
- Técnica y condiciones de aplicación.
- Indicaciones y complicaciones asociadas.
- Vídeo demostrativo.
- Espátulas de Thierry:
- Introducción y descripción del método.
- Técnica y condiciones de aplicación.
- Indicaciones y complicaciones asociadas.
- Vídeo demostrativo.
- Fórceps: Introducción y descripción del método. Técnica y condiciones de aplicación. Indicaciones y complicaciones asociadas.
- Vídeo demostrativo.
- Supuestos clínicos y simulación de los distintos tipos de parto instrumental en modelo anatómico.



DOCENCIA – EOXI FERROL

ASISTENCIA AL PARTO DE NALGAS PEC

DIRIGIDO A: Residentes de EIR Matrona, MIR Xinecoloxía, MIR Pediatría, e resto de Residentes que desexen realizalo

FECHAS DE REALIZACIÓN: 27 de febrero de 2018

DOCENTES:

Raquel González Seoane
María Alejandra Rivera Trobo

CONTENIDOS:

- Parto podálico: definición, clasificación, conducta durante el parto, maniobras para la asistencia al parto de nalgas.
- Distocia de hombros: definición, factores de riesgo, precauciones intraparto, maniobras para la asistencia de la distocia de hombros.
- Prácticas en 2 grupos de 4 personas:
- Prácticas con maniquí
- Vídeos demostrativos
- Ejercicios de simulación
- Análisis y reflexión de la experiencia

TALLER DE ASISTENCIA AL PARTO NORMAL PEC

DIRIGIDO A: MIR y EIR de Obstetricia y Ginecología

NÚMERO DE HORAS: 4

FECHAS DE REALIZACIÓN: 22 de junio de 2018

PONENTES: María Josefa Piñón Díaz

CONTENIDOS:

Pelvis materna y estática fetal, valoración clínica y nomenclatura, mecanismo del parto o parto normal

Valoración de la gestante en urgencias, criterios de admisión

Período: dilatación y manejo clínico

Partograma: implicaciones legales

Paradigma de atención humanizada: plan de parto

Cuidados básicos: control del estado materno y fetal

Período expulsivo:

pasivo / activo

Cuidados básicos:

Manejo básico de la distocia de hombros

Prevención del trauma perineal; episiotomía

Período o alumbramiento

Prevención hpp; manejo activo del alumbramiento vs expectante

Cuidados básicos en el puerperio inmediato

Cuidados inmediatos al nacimiento en una sala de partos

Práctica

Identificación grado de borramiento y dilatación del cuello sobre modelos de foam

Actuación básica en el paritorio.



SESIONES DE RECICLAJE DE RCP PCC

DIRIGIDO A: R2-R5 de todas las especialidades (Obligatoria una sesión anual)

FECHAS DE REALIZACIÓN: 25/01; 26/04; 24/09; y 26/11/2018

DOCENTES:

Cristina Sixto Carreira
Bruno Rodríguez González

CONTENIDOS:

- Repaso de algoritmos.
- Simulación de diferentes situaciones de parada con posterior debriefing de cada simulación con los alumnos

INICIACIÓN A LA GESTIÓN CLÍNICA PCC

DIRIGIDO A: Todos los R1, Médicos y enfermeras residentes

FECHAS DE REALIZACIÓN: 20 y 22/03/18

DOCENTES:

M^a Teresa Yáñez Blanco
Enrique Díaz López

CONTENIDOS:

1. Introducción a la gestión clínica.
2. Presentación del Servicio de Admisión y Documentación Clínica: estructura y funciones. Futuro.
3. Gestión de pacientes:
 - a. acceso al sistema de salud
 - b. hospitalización y movilidad de pacientes
 - c. consultas externas y pruebas
 - d. lista de espera quirúrgica
 - e. derivación de pacientes a otros centros
 - f. centros concertados
4. Transporte sanitario.
5. Documentación clínica, acceso a la HC por parte del personal sanitario y por los pacientes.
6. Gestión de reclamaciones
7. Segunda opinión médica
8. Registro gallego de Instrucciones Previas
9. Ley de Garantías
10. Atención social. Atención socio sanitaria.
11. Otras actividades del SADC



CURSO DE INTRODUCCIÓN A LA BIOÉTICA (PCC)

DIRIGIDO A: Todos los R1.

DÍAS: 20, 22 y 26 de febrero y 01/03/18

NÚMERO DE HORAS: 16

DOCENTES:

Juan Antonio Garrido Sanjuán

Álvaro Fernández Rial

Rosa Romarís Barca

CONTENIDO:

Concepto de Bioética. Bioética cotidiana. Microética

Principios de Bioética y metodología para la resolución de conflictos éticos. Cursos de acción extremos e intermedios.

Consentimiento informado y participación de los residentes en el proceso. El “nuevo” principio de beneficencia

Capacidad/competencia y su evaluación para la toma de decisiones sanitarias

No maleficencia o Buena Práctica clínica vs Beneficencia. La importancia de su adecuada valoración en los conflictos éticos del final de la vida

Limitación del esfuerzo terapéutico, Adecuación de las intervenciones clínicas. Futilidad

Órdenes de no reanimación

Casos clínicos para identificar otros conceptos relacionados con conflictos éticos al final de la vida: Cuidados Paliativos, rechazo de tratamiento, Eutanasia, Muerte Asistida...

Planificación anticipada de las decisiones sanitarias y Documentos de Instrucciones Previas

Principio de Justicia y distribución de recursos sanitarios limitados

Resolución de conflictos éticos relacionados con el principio de Justicia

Problemas éticos del inicio de la vida y de la edad pediátrica

Mayoría de edad sanitaria. El menor maduro y la toma de decisiones sanitarias

Ética de investigación

Comunicación de malas noticias

Intimidad y confidencialidad como derecho de los pacientes

Comités Éticos Asistenciales y presentación del CEA de Ferrol

Discusión de casos clínicos finales

TALLER DE OFTALMOLOGÍA (PEC)

DIRIGIDO A: Residentes de tercer año de Medicina Familiar y Comunitaria previo a la rotación en la unidad y voluntario al resto.

FECHAS DE REALIZACIÓN: 05 de febrero de 2018

DOCENTES:

Rosa Arroyo Castillo

Elena Rodríguez García

CONTENIDOS:

1. Anamnesis en oftalmología
2. ¿Cómo realizar una exploración ocular?
3. Diagnóstico de las patologías oftalmológicas más frecuentes



DOCENCIA – EOXI FERROL

4. Tratamiento de las patologías y manejo de fármacos de uso oftalmológico
5. Interpretación de retinografías digitales
6. Urgencias oftalmológicas: de la conjuntivitis al papiledema.
7. Sesión práctica:
 - a. Exploración de agudeza visual cercana y lejana
 - b. MOE y MOI (motilidad ocular extrínseca e intrínseca)
 - c. Tonometría y exploración con lámpara de hendidura
 - d. Exploración de fondo de ojo
 - e. Otras técnicas diagnósticas: campimetría, OCT, paquimetría, biometría, etc

TALLER DE GINECOLOGÍA (PEC)

DIRIGIDO A: Residentes de tercer año de Familia (previo a rotación), y EIR matronas y voluntario al resto.

DOCENTES:

Verónica Míguez Vázquez
Marta Páis Sánchez
Silvia Rodríguez López
Carolina Aneiros Suárez
Cristina Montes Prieto
Laura Fuentes Ricoy

FECHAS DE REALIZACIÓN: 23 y 25 de abril de 2018

CONTENIDOS:

- Vulvovaginitis.
- Menopausia.
- Amenorrea. Síndrome del ovario poliquístico.
- La pareja estéril. Aborto recurrente.
- Sangrado genital anormal.
- Cribado del cáncer de cuello uterino.
- Diagnóstico precoz del cáncer ginecológico.
- Ecografía obstétrica y ginecológica en atención primaria.
- Urgencias obstétricas. Atención al parto normal (taller práctico)
- Control embarazo normal. Criterios derivación a C. Alto Riesgo Obstétrico.
- Dismenorrea. Dolor pélvico.
- Anticoncepción.

TALLER DE O.R.L. (PEC)

DIRIGIDO A: R-3 MFeC previo a la rotación y resto de Residentes con preferencia de Medicina Familiar y Comunitaria, voluntario para el resto.

FECHAS DE REALIZACIÓN: 6 de marzo de 2018

PONENTES:

Andrés Ignacio Fuertes Carballeira
Patricia Varela Vázquez

CONTENIDOS: Manejo del Paciente ORL

- Introducción.



DOCENCIA – EOXI FERROL

- Otoloxía (Patoloxía del pabellón auricular; Patoloxía Óptica; complicaciónes de las Otitis)
- Rinoloxía (Exploración física; Patoloxía Inflamatoria; Patoloxía traumática; epistaxis)
- Laringoloxía (Anatomía, exploración física e patoloxías)
- Cavidad Oral (Anatomía, cuadros patolóxicos). Patoloxía Tumoral
- Parálisis Facial (diagnosis, exploración física, tratamento)
- Hipoacusia Súbita (diagnosis, tratamento)
- Patoloxía Vestibular (anamnesis, exploración y tratamento)
- Radioloxía en el área de ORL

TÉCNICAS CIRÚRXCICAS ENDOTRAINER (PEC)

DIRIGIDO A: MIR

FECHAS DE REALIZACIÓN: 7 y 8 de febrero

DOCENTES: Ramón López de los Reyes

CONTENIDOS:

- Conocer la torre y el material de laparoscopia
- Adquirir la destreza manual derivada de la bidimensionalidad.
- Adquirir soltura con el material laparoscópico.
- Adquirir destreza en sutura laparoscópica.
- Adquirir la textura laparoscópica de los tejidos biolóxicos.
- Conocer y realizar ejercicios laparoscópicos en pelvitruiner.
- Elaboración propia de un endotrainer para práctica domiciliaria.

COMO DISEÑAR PRESENTACIONES EFICACES PCC

DIRIGIDO: Residentes

FECHAS DE REALIZACIÓN: 5 y 7 de marzo y 16 y 18 de abril de 2018

DOCENTE: Mario Mosquera Vereá

CONTENIDOS:

- Muerte por PowerPoint
- Introducción
- Presentar “sin diapositivas”. Diapositivas en negro.
- Principios del diseño visual aplicado a las presentaciones. El poder del diseño
- Disponer los elementos: contraste, recorrido visual, jerarquía, unidad, alineamiento, cercanía y espacio en blanco.
- Como manejar los elementos visuales: fondo, color y texto.
- Fondo. Color: el círculo cromático, esquemas de color y como seleccionar los colores de la presentación. Texto: regla de los 3 segundos, documentos o diapositivas y tipografías.
- Como manejar los elementos visuales: imágenes y gráficos.
- Efecto de superioridad de las imágenes. ¿Dónde puede obtenerse buenas imágenes?
- Como manejar las imágenes.
- Otros ejemplos prácticos: diagramas, infografías e iconos.
- Como presentar gráficos y estadísticas eficazmente



BÁSICO DE TÉCNICAS INVASIVAS (PCC)

DIRIGIDO A: EIR

FECHAS DE REALIZACIÓN: 12 y 14 de marzo de 2018

DOCENTES:

M^a Pilar López-Sastre Núñez
Eulalia Vives Rodríguez
Paula Rivera Herrero
José Enrique Fonticoba
Almudena Mato Iglesias
Patricia Varela Vázquez

CONTENIDOS:

Presentación y Pretest
Cuidados de DET y manejo de Pleurevac
Cuidados de PEG
Vías centrales con acceso periférico y vías intraóseas
Taller de cuidados de DET y manejo de pleurevac
Taller de Cuidados de PEG
Taller de Vías centrales con acceso periférico y vías intraóseas
Sondeo Vesical
Cuidado de Traqueostomías
Cuidados de vías centrales
Taller de Sondeo Vesical
Taller de Cuidados de Traqueostomías
Taller de Cuidados de Vías Centrales
Examen Final y Encuesta de Valoración

TÉCNICAS INVASIVAS AVANZADAS (PEC)

DIRIGIDO A: MIR

FECHAS DE REALIZACIÓN: 7 a 8 de mayo de 2018

DOCENTES:

Eulalia Vives Rodríguez
Francisco Javier Rascado Sedes
Fernando Otero Ibáñez
Ángel Aneiros Díaz
Patricia Varela Vázquez
Andrés Ignacio Fuertes Carballeira
Juan Pablo Alarcón Caballero

CONTENIDOS:

Presentación e Pre-test
DET
Paracentesis



DOCENCIA – EOXI FERROL

Vías centrales
Talleres prácticos:
Taller DET
Taller Paracentesis
Taller de Vías centrales
Artrocentesis
Cricotirotomía
Punción Lumbar
Talleres Prácticos:
Taller de Artrocentesis, cricotirotomía y de punción lumbar

CUIDADOS PALIATIVOS (PEC)

DIRIGIDO A: Residentes de Medicina Familiar y Comunitaria previo a la rotación en la unidad y voluntario al resto

FECHAS DE REALIZACIÓN: 15 de marzo de 2018

PONENTES:

Carmen Carballada Rico
Marcelino Mosquera Pena

CONTENIDOS:

Principios básicos del dolor lumbar:

- 1 Dolor miofascial lumbar.
- 2 Exploración física en dolor lumbar
- Interpretación de pruebas de imagen.
- Algoritmo de tratamiento en el dolor lumbar.
- Terapia intradiscal y cirugía de raquis:
 - 1 Terapéuticas con ozono y laser a nivel intradiscal.
 - 2 Radiofrecuencia en dolor lumbar. ¿Cuándo y que aporta?
- 3 ¿Cuándo es el momento de la cirugía? Cirugía intervencionista.
- Conferencia: Futuro en el tratamiento del dolor: Estudio del fenotipo.
- Mesa redonda: Dolor pélvica y sus distintos abordajes.
- Vías de transmisión neuromodulación y epiduroscopia.
- Mesa redonda: Dolor crónico, oncológica, y cuidados paliativos

CURSO DE DIAGNÓSTICO Y TERAPÉUTICA (PCC)

Incluye: Signos de Emergencia, ECG básico, Cirugía Menor Básica, IANUS e Información, y Visita a Servicios Centrales

FECHAS DE REALIZACIÓN: Del 29 de mayo al 29 de junio de 2018

Nº HORAS: 74,5 horas

DIRIGIDO A: Todos los R1 dentro del Programa Común Obligatorio. Aconsejable para los R2.



DOCENCIA – EOXI FERROL

| FECHA | TEMA | RESIDENTE DOCENTE | ADJUNTOS RESPONSABLES |
|-----------------|--|--|---|
| 29 MAYO MAÑANA | Relación con el paciente e historia clínica | | Dr. Juan Antonio Garrido Sanjuan |
| 30 MAYO | SESION GENERAL TABAQUISMO | | |
| 30 MAYO MAÑANA | IANUS básico Intranet | | Doña Isabel Rodríguez Castrelo (Informática) |
| 30 MAYO TARDE | Relación con el paciente y su entorno familiar | R4 Psicología Clínica: Doña Emma López Cerdido | Don Manuel Castro Bouzas |
| 31 MAYO | SESION GENERAL DIAGNÓSTICO MELANOMA | | |
| 31 MAYO TARDE | Programa silicon Farmacia | | Doña Iria Rodriguez Legazpi |
| 1 JUNIO MAÑANA | Bibliosaude e mergullador | | Doña Uxía Gutiérrez Couto |
| 4 JUNIO MAÑANA | Radiología | | Dra. Soledad Brage Gómez |
| 4 JUNIO TARDE | Dolor agudo y crónico | | Dr. Fernando Otero Ibáñez Dra. Julia Algara Fonte |
| 5 JUNIO MAÑANA | Laboratorio | R4 Análisis Clínicos: Dr. Jesús Tamarit | Dra. Olatz Sagastagoia Epelde. Dra. María Fernández López |
| 5 JUNIO TARDE | Disnea | R3 Medicina Interna: Dr. Marcos D. Montero | Dra. Beatriz Buño |
| 6 JUNIO MAÑANA | Farmacia | R4 F. Hospitalaria: Dra. Beatriz Piñeiro Filgueira | Dra. Lucía Fuster Sanjurjo Dr. García Rodríguez (M.I.) PROA |
| 6 JUNIO TARDE | Fiebre | R3 de Familia: Dra. Karina Collazo | Dra. Eugenia Ameneiros Lago |
| 7 JUNIO MAÑANA | Urgencias | R4 Familia: Dra. Evelyn Fernández Torreira | Dr. Bruno Rodríguez González Dra. Carmen Solloso Blanco |
| 7 JUNIO TARDE | Riesgos laborales | | Dra. Lourdes Martínez Moar |
| 8 JUNIO MAÑANA | Terapia transfusional | | Dr. Eduardo Gómez Torreiro Dra. Paloma Ojea Castro |
| 11 JUNIO MAÑANA | Visita al Servicio de Anatomía Patológica | | |
| 11 JUNIO TARDE | Dolor Torácico | | Dra. Elena Fernández B Dra. I. Gómez Buela Dra. Iria Bravo Blázquez |
| 12 JUNIO MAÑANA | Alteraciones hidroelectrolíticas | | Dr. Daniel García Alén |
| 12 JUNIO TARDE | SOPORTE VITAL | R4 Familia: Dr. Joseba Herránz Larrañeta | Dr. Bruno Rodríguez González |



DOCENCIA – EOXI FERROL

| | | | |
|--------------------|--|---|---|
| 13 JUNIO MAÑANA | URGENCIAS ORL | R4 Familia: Dr. Joseba Herránz Larrañeta | Dra. Patricia Varela Vázquez |
| 14 JUNIO MAÑANA | Ttto de úlceras y heridas: Registro | | DUE Don Ramón Delgado Fernández |
| 15 JUNIO MAÑANA | Shock | R4 Familia: Dra. M. Cruz Fontecoba Sánchez | Dr. Antonio García Jiménez. |
| 15 JUNIO TARDE | Cirugía básica- suturas | R4 Cirugía General: Natalia Suárez Pazos | Dra. Almudena Mato Iglesias |
| 18 JUNIO MAÑANA | Urgencias dermatológicas | R4 Derma: Dra. Olaya Suárez Magdalena | Dra. Laura Rosende Maceiras |
| 18 JUNIO TARDE | Dolor abdominal | R5 Cirugía Gral. Dra. Berta Pérez Martín | Dra. Vives Rodríguez Dra. Trigás Ferrín |
| 19 JUNIO TARDE | Urgencias Neumológicas | | Dra. Carmen Diego Roza |
| 20 JUNIO MAÑANA | Urgencias urológicas | R4 Uro: Dra. Jessica Molinos Mayo | Dr. Jorge Rey Rey |
| 20 JUNIO TARDE | ECG básico y arritmias | | Dr. Emiliano Fernández- Obanza |
| 21 JUNIO TARDE | Traumatismos | R5 Trauma: Dr. Yago Suárez Ourens | Dra. Laura Ameneiro Romero |
| 25 JUNIO MAÑANA | Toxicología | R4 familia: Dra. Beatriz Múñoz | Dra. Ana Carracedo García |
| 25 JUNIO TARDE | ECG básico y arritmias | | Dr. Emiliano Fernández- Obanza |
| 26 JUNIO TARDE | Urgencias neurológicas | R4 Neuro: Dra. Cintia Tuñas Gesto | Dra. Ester Suárez Castro |
| 27 JUNIO TARDE | Urgencias obstétrico ginecológicas | R2 EIR Matronas D ^a María Campos Piñeiro y D ^a Marta Barro Pascual R3 Gine:Dra.Belén Gómez | Matrona: D ^a Alicia García Cabezón Gine: Dra. Carolina Aneiros Suárez |
| 28 JUNIO MAÑANA | SESION GENERAL Int. Comunitaria | | |
| 28 JUNIO TARDE | Urgencias psiquiatría | R4 Psiquiatría Dra. Vanesa Aller Labandeira | Dr. Alberto Duran Rivas, Dr. Daniel Núñez Arias |
| 29 JUNIO MAÑANA | Urgencias oftalmológicas | R4 Oftalmo: Dra. Elena Casas Maroto | Dra. Nuria Olivier Pascual |
| 29 JUNIO TARDE | Radiología Básica: Tórax y abdomen | | Dra. María del Carmen Pardo Souto |



DOCENCIA – EOXI FERROL

SOPORTE VITAL AVANZADO EN TRAUMA GRAVE (PCC)

DIRIGIDO A: MIR y EIR Familia de R2 o R3 y opcional resto residentes.

FECHAS DE REALIZACIÓN: 9, 10, 11 y 12 de abril de 2018

DOCENTES:

M^a Pilar López-Sastre Núñez
Eulalia Vives Rodríguez
Adrián Pineda Gurrea
Ramón López de los Reyes
Francisco Javier Rascado Sedes
Javier Abella Lorenzo
Julia Algara Fonte
Esther Moreno López
Bruno Rodríguez González
Iria Carballeira González

CONTENIDOS

- Pre test y introducción
- Valoración Inicial
- Shock.
- Taller 1: Valoración inicial.
- Taller 2: Vías periféricas.
- Taller 3: Inmovilización
- Manejo de vía aérea, analgesia y sedación
- TCE, Trauma en columna y extremidades
- Vías centrales (45 min).
- Taller 1: Vía aérea.
- Taller 2: Valoración inicial en TCE.
- Taller 3: Vías centrales.
- Traumatismo toraco- abdominal
- Ventilación mecánica invasiva.
- ECO-Fast.
- Taller 1: Toracocentesis.
- Taller 2: ECO-Fast.
- Taller 3: Taller de VMI.
- Valoración trauma infantil.
- Simulación de pacientes politraumatizado
- EVALUACIÓN PRÁCTICA INTEGRADA
- Test final y encuesta de satisfacción



DOCENCIA – EOXI FERROL

CURSO DE RADIOLOGÍA PARA RESIDENTES (PCC)

DIRIGIDO A: Residentes y opcional para el resto

| Fecha: | Tema: | Ponente: |
|---------------|---|----------------------|
| 15 febrero | La placa correcta, proyecciones complementarias y pitfalls. | Dra. Fález |
| 15 marzo | Rx de tórax | Dra. Fernández |
| 19 abril | TAC de tórax | Dra. Fernández |
| 15 mayo | Rx y ecografía de abdomen | Dr. Ríos |
| 21 junio | TAC de abdomen | Dra. Isla |
| 20 septiembre | ¿PAAF o BAG? Técnicas intervencionistas en radiología. | Dra. Pardo |
| 18 octubre | Neuroradiología | Dr. Fernández Alonso |
| 15 noviembre | La mama. BIRADS. ¿Qué solicito ecografía o mamografía? | Dra. Aguilera |
| 20 diciembre | Músculo-esquelético | Dra. López |

METODOLOGÍA DE LA INVESTIGACIÓN II Ediciones (PCC)

DIRIGIDO A: R3, R4, R5 y EIR2, opcional para R1, R2 EIR1

1ª Edición

FECHAS DE REALIZACIÓN: 3, 4, 5 y 6 de abril de 2018

PONENTES:

Pablo Uriel Latorre
Teresa Seoane Pillado
Vanesa Balboa Barreiro
Sonia Pértega Díaz

2ª Edición

FECHAS DE REALIZACIÓN: 20, 22, 27, 29 de noviembre de 2018

PONENTES:

Natalia Cal Purriños
Teresa Seoane Pillado
Vanesa Balboa Barreiro
Fernanda López Crecente
Alberto López García



DOCENCIA – EOXI FERROL

CONTENIDOS:

- Elaboración del protocolo de un estudio de investigación
- Pertinencia y viabilidad de un proyecto de investigación
- Tipos de estudios clínico-epidemiológicos.
- Medición del riesgo.
- Justificación del tamaño muestral
- Muestreo. Tipos de muestreo.
- Significación estadística vs. relevancia clínica
- Aspectos ético-legales
- Sesgos en la realización de estudios clínico-epidemiológicos.
- Gestión de la documentación de un proyecto de investigación
- Estadística descriptiva
- Inferencia Estadística: tablas de contingencia, comparación de medias y test ANOVA, correlación
- Modelos de regresión logística y lineal. Análisis de supervivencia.

TRATAMIENTO ESTADISTICO DE DATOS PCC

DIRIGIDO A: R3, R4, R5 y EIR2, opcional para R1, R2 EIR1

NÚMERO DE HORAS: 16

1ª Edición: 17, 19, 24 y 26 de abril de 2018

CONTENIDOS:

Manejo de datos con SPSS: organización, carga y edición

Análisis descriptivo y exploratorio de datos.

Medidas características. Representaciones gráficas.

Inferencia estadística: contrastes de hipótesis e intervalos de confianza.

Tablas de contingencia. Prueba Chi- cuadrado. Comparación de medias.

ANOVA. Correlación

Análisis de regresión lineal.

Análisis de regresión logística.

Introducción al análisis de supervivencia

Kaplan – Meier

Regresión de Cox

PONENTES:

Teresa Seoane Pillado

Vanesa Balboa Barreiro



DOCENCIA – EOXI FERROL

CERTIFICACIÓN DE LA DEFUNCIÓN (PCC)

DIRIGIDO A: R1 y opcional para resto de residentes.

FECHA DE REALIZACIÓN: 30 de abril de 2018

PONENTES:

Benito López de Abajo Rodríguez

CONTENIDOS:

- Conceptos básicos
- Legislación
- El certificado de la Defunción
- Casos prácticos

CURSO DE RCP PEDIÁTRICA Y NEONATAL (MIR) (PEC)

DIRIGIDO A: R1 (MFyC), R1 Pediatría, Gine-obstetricia

FECHAS DE REALIZACIÓN: 1, 2, 3 y 4 de octubre de 2018

NÚMERO DE HORAS: 20

PONENTES:

Dra. Iria Carballeira González
Dra. Adriana Torrado Chouciño
Dra. Rosa Romarís Barca
Dra. Laura Fernández Pereira

Dra. Maravillas Santos Tapia
Dra. Sara Fernández Viso
Dr. José E. Luaces González
Dra. Elena Maside Miño

CONTENIDOS:

- Teoría RCP básica
- Práctica RCP básica
- Teoría vías y fármacos
- Práctica vías y fármacos
- Teoría vía aérea avanzada. Estabilización post reanimación y bioética de la reanimación.
- Práctica vía aérea avanzada.
- Teoría RCP neonatal
- Práctica RCP neonatal
- Teoría arritmias - Práctica arritmias
- Teoría asistencia inicial al politraumatizado. RCP integrada
- Práctica RCP integrada

CURSO DE RCP PEDIÁTRICA Y NEONATAL (EIR) (PEC)

DIRIGIDO A: Residentes de Enfermería

FECHAS DE REALIZACIÓN: 24 y 25 de octubre de 2018

NÚMERO DE HORAS: 10

PONENTES:



DOCENCIA – EOXI FERROL

Dra. Iria Carballeira González
Dra. Sara Fernández Viso
Dra. Adriana Torrado Chouciño
Dra. Rosa Romarís Barca

CONTENIDOS:

Teoría RCP neonatal
Teoría RCP básica y cuerpo extraño
Práctica RCP neonatal
Práctica RCP básica y cuerpo extraño.
Teoría vías, fármacos y arritmias.
Práctica vías y arritmias.
Teoría RCP integrada
Práctica RCP integrada

TALLER RCP NEONATAL (Matronas y EIR Matronas) (PEC)

DIRIGIDO A: EIR - Matronas y Matronas

DÍAS : 17 de diciembre de 2018

NÚMERO DE HORAS: 4 horas

CONTENIDOS:

Repaso Factores de riesgo neonatal.
Preparación para la reanimación en el paritorio: -recursos humanos y el material.
Pasos de la REANIMACION NEONATAL: estabilización inicial, valoración y ventilación con presión positiva mascarilla y bolsa autoinflable, mascarilla laríngea e intubación endotraqueal Masaje cardíaco Administración de fármacos y fluidos.
Situaciones especiales: líquido amniótico meconial, reanimación del neonato prematuro y embarazos múltiples
Oxigenoterapia en recién nacidos: Técnicas de administración, monitorización y complicaciones. Soporte Respiratorio en Recién nacidos: Concepto de Fisiología respiratoria, concepto de ventilación mecánica y CPAP nasal en Recién Nacidos.
Modalidades de Ventilación Mecánica en recién nado: Ventilación Mecánica Controlada. Ventilación Mecánica Asistida.
Ventilación Mecánica de Alta Frecuencia.
Complicaciones en la Ventilación Mecánica. Monitorización y cuidados en la Ventilación Mecánica Realización práctica de RCP con muñeco en las aulas de simulación, en grupos de 6 personas

PONENTES:

Dra. Rosa M. Romarís Barca

Dra. Adriana Torrado Chouciño



LEGISLACIÓN - ASPECTOS LABORALES DE LOS RESIDENTES (PCC)

DIRIGIDO A: Residentes de todas las especialidades

DÍAS: 27 de septiembre de 2018

NÚMERO DE HORAS: 2 horas

CONTENIDOS:

Consideraciones generales:

Comisiones de docencia

Tutores

Comisión Evaluación

Formación Especializada

Relación laboral de Residencia

Derechos formativos:

Jornada laboral y descansos

Fiestas, permisos y vacaciones

Retribuciones

Deber del personal en formación

¿Y después de la Residencia?

Legislación laboral básica:

RD 1146/2006 de 6 de octubre por la que se regula la relación laboral especial de Residencia para la formación de Especialistas en Ciencias de la Salud

RD Legislativo 5/2015 de 30 de octubre, Ley del Estatuto Básico del Empleado Público

Ley 2/2015, de 29 de abril, del Empleo Público de Galicia

Texto refundido del Estatuto de los Trabajadores

Real Decreto 183/2008 del Sistema de Formación Sanitaria Especializada

Instrucciones sobre el régimen de vacaciones y días de libre disposición de la EOXI de Ferrol

PONENTE: Antonio Otero Peña

MEDICINA BASADA EN LA EVIDENCIA (MBE) (PCC)

DIRIGIDO A: R2

DÍAS: 10 y 11 de octubre de 2018

NÚMERO DE HORAS: 14 horas

CONTENIDO:

Introducción a la práctica clínica basada en la evidencia (PCE): Definición, historia y desarrollo

Pasos en la práctica clínica basada en evidencia

Planteamiento de preguntas clínicas. Estructura PICO

Tipos de estudio según su diseño

Apuntes para la procura de información en la PCE: Pirámide de búsqueda evidencia, como buscar artículos utilizando estrategia PICO. Filtros metodológicos. Buscar Revisiones sistemáticas.

Buscar Guías de práctica clínica. Buscadores generales y buscadores federados. Sistemas de ayudas a toma de decisiones. Lectura crítica de uno artículo científico

Bases para lectura crítica de un artículo sobre tratamiento:

Validez



DOCENCIA – EOXI FERROL

Resultados

Aplicabilidad Practica: Escenario clínico. Evaluación critica en grupos de un Ensayo Clínico aleatorizado a determinar (en inglés)

Claves para la evaluación del rendimiento de una prueba diagnóstica

Practica: Escenario clínico. Lectura crítica en grupos de un artículo sobre pruebas diagnósticas ¿Qué es una revisión sistemática? Diferencias entre revisión sistemática, meta análisis y otro tipo de revisiones. Donde localizar revisiones sistemáticas.

Lectura crítica de una revisión sistemática.

Determinado la validez.

Exponiendo una pregunta estructurada. Formato PICO.

Búsqueda de la literatura y selección de artículos. Criterios de inclusión.

Extracción de datos, valoración calidad de los estudios y riego de rumbo.

¿Cuáles son los resultados?

Representación gráfica de los resultados: Forest Plot.

Análisis de sensibilidad, gráficos de embudo y otros análisis.

Practica: Escenario clínico. Evaluación critica en grupos de una Revisión sistemática.

PONENTE:

Rafael Bravo Toledo

TALLER DE TRATAMIENTO DE HERIDAS, ÚLCERAS Y ESTOMAS: (PEC)

DIRIGIDO A: Todos los residentes

NÚMERO DE HORAS: 8

FECHAS DE REALIZACIÓN: 27 y 28 de noviembre de 2018

PONENTES:

Ramón López de los Reyes

Eulalia Vives Rodríguez

Rocío Sanmartín Castrillón

Almudena Mato Iglesias

CONTENIDOS:

ÚLCERAS POR PRESION

Epidemiología, clasificación y valoración del riesgo (Braden). Estrategias de prevención. Cuidados de las úlceras por presión. Generales: cuidados de la piel, manejo de la humedad, cuidados nutricionales, manejo de la presión. Específicos: preparación del paciente, cuidados piel periulceral, preparación lecho ulceral, cambio apósitos, valoración herida, limpieza herida y valoración del dolor. Método de Registro: Monitorización: IMEUPP, RESVECH 2.0

CATÁLOGO DE PRODUCTOS CURA EN AMBIENTE HÚMEDO.

Preparación del lecho de la úlcera y cura en ambiente húmedo. Desbridamiento, mantenimiento del equilibrio bacteriano y control del exudado. Tipos de apósitos y aplicaciones y combinaciones.

CASOS PRÁCTICOS

ÚLCERAS VASCULARES: Epidemiología e importancia. Prevención. Clasificación: venosas y arteriales. Tratamiento.

PIE DIABETICO: Epidemiología e importancia del pie diabético. Neuropatía motora y sensitiva. Prevención e higiene. Tratamiento: medidas generales y locales.



DOCENCIA – EOXI FERROL

OTRAS: Quirúrgicas. Definición de la herida quirúrgica. Infección del sitio quirúrgico. Contaminación, colonización e infección. Clasificación. Tipos de infección. Obtención de muestras. Prevención de la infección. Directrices de tratamiento: cura en ambiente seco y húmedo: Cura Mölndal.

Traumáticas. Tumoraes

CUIDADOS OSTOMIAS: Teoría.

DEFINICIÓN

CLASIFICACION. Por localización anatómica. Otras clasificaciones.

REPERCUSION FISIOLOGICA EN EL PACIENTE.

REPERCUSION PSICOLOGICA EN EL PACIENTE.

DISPOSITIVOS PARA CUIDADOS DE OSTOMIAS Y PIEL PERILESIONAL.

CUIDADOS DE OSTOMIAS: Cuidados de la propia estoma. Cuidados piel perilesional. Estilo de vida. Actividad física y deportiva. Trabajo. Actividad sexual. Viajes. Alimentación. Irrigación por colostomía.

PRACTICA CON MATERIAL REAL SOBRE MODELOS ANATOMICOS.

COMUNICACIÓN EN SITUACIONES EMOCIONALMENTE COMPLEJAS PCC

DIRIGIDO A: Todos los residentes

NÚMERO DE HORAS: 9 horas

FECHA DE REALIZACIÓN: 17 y 18 de octubre de 2018

DOCENTES:

Manuel Castro Bouzas

Flor María López Aneiros

Marcelino Mosquera Pena

CONTENIDOS:

La Comunicación como herramienta de relación en medio sanitario: elementos básicos

Establecimiento de comunicación emocional: cuidados paliativos.

Condiciones iniciales de la persona y sus allegados

Contacto y conexión

Legislación sobre cuidados paliativos en Galicia

Mantenimiento del nivel de comunicación y confianza: la familia

Evolución con la familia: la conspiración de silencio

Despedida: preparación y elaboración del luto

Comunicación en situación de urgencia

Nuevas situaciones

LA SALUD DE LA POBLACIÓN INMIGRANTE PEC

FECHAS: 9 y 10 de mayo de 2017

HORAS: 8 horas

DIRIXIDO A: 1º Residentes, Médicos, Psicólogos Clínicos, Enfermeros

CONTIDOS:

Atención transcultural. Competencia cultural. ¿Por qué?

¿Cuándo surgen las migraciones? ¿Por qué migramos?

Políticas de acogida de la sociedad receptora

Las migraciones en España



DOCENCIA – EOXI FERROL

Estado actual del tema
Imagen social de la inmigración: ¿Un problema o una solución?
Características de la población inmigrante
Fases del proceso de migración
El duelo migratorio
Una experiencia personal
La salud de la población inmigrante
Determinantes de la salud
Barreras en la atención al paciente inmigrante
La salud de la mujer inmigrante
Salud sexual y reproductiva de las mujeres inmigrantes
Factores de vulnerabilidad
El paciente crónico inmigrante.
Paciente inmigrante ante las enfermedades terminales. Cuidados ante la muerte.
Comunicación con la población inmigrante.
Entrevista con mediadores

PONENTE:

Amalia Conceiro Rúa

REAPRENDIENDO PARA EDUCAR QUE APORTA EL COACHING PCC

FECHAS DE REALIZACIÓN: 22 y 23 de mayo de 2018

NÚMERO DE HORAS: 7 horas

DIRIGIDO A: 1º Residentes, Médicos, Psicólogos Clínicos, Enfermeros

CONTENIDOS:

Educación sanitaria: Principios, métodos y aplicaciones.
Trabajo grupal: Educación de experto vs metodología de coaching.
Herramientas que acerca el coaching con PNL: Rapport, escucha, definición de objetivos, preguntas, recapitulación, posiciones perceptivas.
Ejercicios prácticos para interiorizar las herramientas.
Ámbitos de utilización de la educación sanitaria.
Como diseñar una sesión de trabajo.
Ejemplos prácticos de coaching de equipos útiles para el trabajo en consulta

PONENTE: Estefania Zardoya Cabo

CURSO DE ELECTROCARDIOGRAFÍA AVANZADA (PCC)

DIRIGIDO A: R2 y opcional para el resto de residentes

NÚMERO DE HORAS: 9

FECHAS DE REALIZACIÓN: 15, 22 y 23 de octubre de 2018

PONENTES: Emiliano Fernández- Obanza Windscheid

CONTENIDOS:

Introducción a la lectura del ECG, ECG normal y sus variantes.



DOCENCIA – EOXI FERROL

Recuerdo anatómico fisiológico del sistema de conducción.
Génesis del electrocardiograma.
Lectura e interpretación del ritmo cardíaco.
Cálculo de la frecuencia cardíaca. Identificación del electrocardiograma normal.
Variantes de normalidad electrocardiográfica.
Arritmias cardíacas en electrocardiograma. Enfoque sistemático para diagnóstico de arritmias.
Arritmias con FC normal. Taquiarritmias. Bradiarritmias.
Trastornos de la conducción intraventricular. Crecimiento de cavidades.
Cardiopatía isquémica. Cardiopatías con riesgo de muerte súbita y patrones ECG de alto riesgo.
Miscelánea y diagnóstico diferencial. Atención a las arritmias peri parada.

SOPORTE VITAL AVANZADO (PCC)

DIRIGIDO A: R1 y opcional para el resto de residentes.

NÚMERO DE HORAS: 20 horas

DATAS DE REALIZACIÓN: 5, 6, 12 y 13 de noviembre de 2018

PONENTES:

M. Pilar López-Sastre Núñez
Pilar Casás Rodríguez
Emiliano Fernández- Obanza Windscheid
Adriana Torrado Chouciño
Fernando Otero Ibáñez
Bruno Rodríguez González

CONTENIDOS:

SVB adulto y pediátrico.
Vías venosas e intraóseas.
Manejo de vía aérea y ventilación.
Talleres Prácticos:
Taller de SVB adulto y pediátrico.
Taller de Vías venosas e intraóseas.
Taller de Vía Aérea.
SVA, Fármacos en PCR y Algoritmos.
Arritmias y tratamiento farmacológico y desfibrilador.
SVA pediátrico.
Talleres Prácticos:
Taller de manejo de arritmias.
Práctica integrada.
Taller SVA pediátrico.
Manejo Inicial del SCA.
Manejo de Aminas Vasoactivas.
Talleres Prácticos:
Simulación de situaciones de parada y periparada adulto.

SEMINARIO DE DONACIÓN DE ÓRGANOS Y SANGRE (PCC)

DIRIGIDO A: R1 y opcional para el resto de residentes.



DOCENCIA – EOXI FERROL

NÚMERO DE HORAS: 4

FECHAS DE REALIZACIÓN: 13 de diciembre de 2018

PONENTES:

Juan Calvo López
Sandra Gómez Canosa
Marta Álvarez Vázquez

CONTENIDOS:

Modelo organizativo español y los resultados del trasplante de órganos.
Características del modelo español
Tasas de donación y trasplante
Estado actual de la red de coordinación de trasplantes en Galicia
Detección: valoración y selección del donante de órganos y tejidos.
¿Quién puede ser donante?
Criterios generales del donante de órganos y tejidos
Contraindicaciones absolutas
Valoración clínica, analítica
Diagnóstico de muerte encefálica
Etiología
Exploración neurológica
Diagnóstico clínico e instrumental
Donación en asistolia controlada (donantes tipo III de Maastrich)
Establecer la relación entre el paciente con LTSV y el potencial donante de órganos.
Analizar los criterios de inclusión y exclusión.
Definir el procedimiento de retirada del soporte vital y de monitorización del potencial donante.
La comunicación de malas noticias: quien, cómo y cuándo se plantea la donación de órganos
La entrevista para la donación de órganos

ABORDAJE A LA VIOLENCIA DE GÉNERO DESDE EL ÁMBITO SANITARIO

DIRIGIDO A: R1 a R4 de MFeC y Ginecología, EIR y opcional para el resto de residentes.

NÚMERO DE HORAS: 4

FECHAS DE REALIZACIÓN: 15 de noviembre de 2018

PONENTES: Juan Carlos Prados Moreno

CONTENIDOS:

Violencia de género y salud, concepto, tipos, repercusiones
Como intervenir en situaciones de violencia de género: habilidades en la práctica diaria
Indicadores de sospecha y sintomatología asociada. Mecanismos de derivación
Ejercicio práctico de abordaje

INTERVENCION DEL PROFESIONAL SANITARIO ANTE EL TABACO, ALCOHOL Y DROGAS (PCC)

DIRIGIDO A: Todos los Residentes.

NÚMERO DE HORAS: 8

FECHAS DE REALIZACIÓN: 14 y 16 de mayo de 2018

PONENTES:



DOCENCIA – EOXI FERROL

Elena Romero Pérez
Laura María Díaz Vidal
Sonia Pico Villares

CONTENIDOS:

Introducción al Tabaquismo. Breve historia del tabaquismo. Definición. Epidemiología. Tabaquismo en cifras. Impacto socioeconómico. Consumo de tabaco y enfermedades. Tabaquismo pasivo. Prevención. Convenio marco de la OMS. Papel de los profesionales sanitarios en el control de tabaquismo. Manejo diagnóstico. Aproximación diagnóstica al fumador: Identificar fase de abandono. Prochaska y DiClemente /Test de Richmond. Organización de la consulta de deshabituación: Historia clínica tabáquica. Papel de enfermería en la deshabituación tabáquica. Análisis de la motivación (Test Fageström). Valoración del test de abstinencia (Test recompensa) / Otros Test. Dossier de recomendaciones para el fumador. Análisis da autoeficacia e estado de ánimo. Visita basal. Visitas de seguimiento. Tratamiento Individualizado del tabaquismo: Intervención mínima, Técnicas cognitivo-conductuales. Terapia farmacológica: TSN, Vareniclina Bupropión, otras El tabaquismo en situaciones especiales: Epec. Patología cardiovascular. Embarazo y lactancia. Pacientes con enfermedades psiquiátricas. Depresión. T. de ansiedad. Bulimia y Anorexia. Trastorno bipolar. Esquizofrenia. Alcoholismo y otras drogodependencias. Convulsiones. Úlcera gastroduodenal. Diabéticos. Insuficiencia renal e Insuficiencia hepática. Hta. Ancianos. Niños y adolescentes. Conductores y operarios de maquinaria pesada. Problemas Bucodentales y Enfermedades dermatológicas extensas. Manejo del Coxímetro. Conceptos generales. Alcohol. Opiáceos y cocaína. Cannabis, alucinógenos y drogas de síntesis. Juego patológico. Trastorno por compras compulsivas. Comportamiento sexual compulsivo. Nuevas tecnologías. Herramientas básicas en el manejo de adicciones. Normativa vigente y guía de funcionamiento del circuito asistencial. Circuito asistencial y recursos en la atención de las conductas adictivas. Descripción del circuito terapéutico que recoge los principales flujos existentes del conjunto de servicios que participan en el tratamiento de las conductas adictivas. Identificación de los dispositivos que integran el circuito asistencial. Exposición de los sistemas de coordinación y protocolos básicos en el tratamiento integral y la rehabilitación de los pacientes y sus familias en las unidades de conductas adictivas.

TALLER DE ASPECTOS PRÁCTICOS "POCO TENIDOS EN CUENTA" EN LA RELACIÓN MÉDICO PACIENTE II EDICIONES (PEC)

DIRIGIDO A: Todos los Residentes.

NÚMERO DE HORAS: 4 horas cada uno

FECHAS DE REALIZACIÓN: 19 de febrero I EDICIÓN y 26 de febrero II EDICIÓN

PONENTES:

CARLOS REPRESAS
ROCÍO MOSQUERA ÁLVAREZ
MARIA JOSÉ RUBIO
ROSENDO BUGARIN GONZALEZ

CONTENIDOS:



DOCENCIA – EOXI FERROL

INFORMACIÓN A LOS PACIENTES:

¿Quién debe recibirla ?, cómo y cuándo?

El menor, el menor maduro, el consentimiento informado.

LA HISTORIA CLÍNICA:

¿Qué es?, Quien puede acceder a ella?

¿Con que motivos?

Conservación, custodia y propiedad.

Anotaciones subjetivas.

DOCUMENTOS CLÍNICOS Y MÉDICO-LEGALES:

Diferencias entre: Informe, Partes y Certificados.

EL PACIENTE AGITADO, PAUTAS DE MANEJO

DIRIGIDO A: Residentes de MFyC.

NÚMERO DE HORAS: 2,5

FECHA DE REALIZACIÓN: 24 de mayo de 2018

POÑENTES:

Andrés González García

Alberto Durán Rivas

Daniel Núñez Arias

CONTENIDOS:

Actualizar el conocimiento en relación al abordaje y manejo del enfermo agitado

Presentación.

Conceptos teóricos.

Supuestos prácticos. Escenarios simulados.

Conclusiones

ZOTERO GESTOR BIBLIOGRÁFICO

DIRIGIDO A: Alumnos de 6º de Medicina

NÚMERO DE HORAS: 2

FECHA DE REALIZACIÓN: 12 de marzo de 2018

PONENTES: Uxía Gutiérrez Couto

CONTENIDOS:

Instalación

Añadir referencias

Trabajar con referencias

Citar referencias

Exportar referencias

Compartir referencias

SESIONES DE SIMULACIÓN LAPAROSCÓPICA EN ENDOTRAINER PARA RESIDENTES

GINECOLOGÍA

DIRIGIDO A: Residentes de ginecología.

FECHAS DE REALIZACIÓN: Preferentemente los primeros lunes de cada mes, en 2018

| | | | | | | | | | |
|-------|-------|-------|-------|-------|-------|-------|-------|--|--|
| 19-02 | 05-03 | 09-04 | 03-05 | 03-09 | 01-10 | 05-11 | 03-12 | | |
|-------|-------|-------|-------|-------|-------|-------|-------|--|--|



DOCENCIA – EOXI FERROL

PONENTES:

Laura Fuentes Ricoy
Verónica Míguez Vázquez
Carolina Aneiros Suárez
Cristina Montes Prieto
Raquel González Seoane

CONTENIDOS:

Conocimiento de instrumental laparoscópico y torre de laparoscopia. Ergonomía.
Adquisición de destreza con material laparoscópico.
Ejercicios de prensa, desplazamiento, rotación...con pequeños objetos
Ejercicios de disección y corte con tejidos orgánicos.
Ejercicios de sutura y anudado.

SESIONES DE SIMULACIÓN LAPAROSCÓPICA EN ENDOTRAINER PARA RESIDENTES

CIRUGÍA GENERAL

DIRIGIDO A: Residentes de Cirugía General y Urología.

DOCENTES: Cirugía General, Eulalia Vives Rodríguez

FECHAS DE REALIZACIÓN: preferentemente los miércoles de 2018

CONTENIDOS:

- Técnicas básicas en laparoscopia.
- Técnicas de anudado por laparoscopia.
- Anastomosis digestivas y urológicas.

SESIONES DE SIMULACIÓN LAPAROSCÓPICA EN ENDOTRAINER PARA RESIDENTES UROLOGÍA

FECHAS DE REALIZACIÓN: preferentemente jueves de 2018

CONTENIDO:

- Técnicas básicas en laparoscopia.
- Técnicas de anudado por laparoscopia.
- Anastomosis digestivas y urológicas.

DOCENCIA – EOXI FERROL

Formación en Psiquiatría y Psicología Clínica

**SERVIZO DE SALUD MENTAL
AÑO 2018 (1º semestre)**

| FECHA | Formación específica para PIR | Formación específica para MIR | Supervisión de casos Residentes | Formación específica para MIR | Coordinación Dispositivos | Sesiones Clínicas-bibliográficas Formación continuada | Actividades Formativas MIR |
|-----------|------------------------------------|---|-------------------------------------|--|---------------------------|---|--|
| 1 enero | Atención Temprana (Xoana) | Revisión Bibliográfica V. Aller (Durán/Núñez A) | Y. Prieto (Psq) Aller Labandeira | Propedéutica Psiquiátrica Básica (Crespo) | | U. ALCOHOLISMO “Familia y alcohol” Sonia Pico Villares | Tutoría Individual |
| 18 enero | Investigación (V. Vilas) | Psiquiatría/Neurología: Antidepresivos (Crespo) Salón Actos | S. Lago (Psic) | Casos clínicos a través del Rol (González) | | I C y E “Terapia Cognitivo-Conductual con Mindfulness integrado” Jesús García González | Tutoría Individual |
| 25 enero | Psicosis (M. Castro) | Psiquiatría a través del Espejo | A. Díaz (Psic) Emma | S. Intervención Psicoterapéutica. (García) | | HDD “ Modelos de intervención con familias de personas afectadas por Trastornos Mentales Graves” Mª Josefa Ramil Fraga | Análisis Grupal de Incidentes críticos. V. Aller |
| 1 febrero | Atención Temprana (H. de la Torre) | Taller de EKG Básica (E. Fernández-Obanza) | F. Lago (Psic) Esther | Casos clínicos a través del Rol (González) | | UDH “Introducción a los instrumentos proyectivos: Test de percepción Temática” Manuel Castro Bouzas | Análisis Grupal de Incidentes Críticos D. Méndez |
| 8 febrero | Autodocencia (E. López) | Taller de EKG Básica (E. FernándezObanza) | J.M. Crespo (Psq) Núñez Boquete | | C. INVESTIGACIÓN | CDD “Ocio y Salud Mental” David Dans Castro | Metodología Investigación (Talavera) |

DOCENCIA – EOXI FERROL

| | | | | | | | |
|------------|------------------------------------|--|---------------------------|--|------------------|---|--------------------------------------|
| 15 febrero | Psicosis (F. Lago) | Psicofármacos y Cardiología (E. Fernández-Obanza) | R. Cerqueiro (Psic) | | C. DOCENCIA | USM I-J “Análisis de la Demanda en la Unidad de Salud Mental Infanto-Juvenil en el año 2016” Francisco Díaz Sánchez | Metodología Investigación (Talavera) |
| 22 febrero | Atención Temprana (A. Estévez) | Psiquiatría a través del Espejo | M. Costas (Psq) | S. Intervención Psicoterapéutica. (García) | | ENFERMERÍA ETAC Metodología de trabajo en enfermería en el ETAC de Ferrol. Cristina García Pazos | Reunión Tutor Residentes |
| 1 marzo | Investigación (M. Talavera) | Psicobiología de las Adicciones (G. Sabio) | M. Castro (Psic) | | C. URGENCIAS | T. SOCIAL “El Trabajo Social y Salud Mental: El quehacer profesional en el ámbito de la SM” Carmen Fungueiriño y Xiana López | Metodología Investigación (Talavera) |
| 8 marzo | Psicosis (M. Ramil) | Revisión Bibliográfica A. Núñez B. (Durán/Núñez A) | J. R. Teijeira (Psq) | | C. INVESTIGACIÓN | I C y E “Aportaciones sobre las ventajas y riesgos de una posible presencia continuada de la Psicología Clínica en Atención Primaria” Amador Estévez y Carlos Losada | Metodología Investigación (Talavera) |
| 15 marzo | Atención Temprana (H. de la Torre) | Psiquiatría Legal J. Tudela | A. Estévez (Psic) Eduardo | S. Intervención Psicoterapéutica. (García) | | USMI "Más allá del suicidio. Tres pasos fuera del tiempo" Juan Ramón Teijeira | Psicogeriatría (Prieto/Gómez) |
| 22 marzo | Autodocencia E. López PIR I | Psiquiatría a través del Espejo | C. Martínez (Psq) | Tutoría individual | | USM II “La Psicología Clínica en USM” S. Lago Canzobre | Psicogeriatría (Prieto/Gómez) |

DOCENCIA – EOXI FERROL

| | | | | | | | |
|----------|-----------------------------------|--|-----------------------------|--|--------------|---|---|
| 29 marzo | Investigación (M. Talavera) | Sesión Residentes Neurología | G. Sabio (Psic) | | C. DOCENCIA | UAD “Novedades en receptores cannabinoides” Alfonso García Carballal | Psicogeriatría (Prieto/Gómez) |
| 5 abril | Atención Temprana (Xoana) | Psiquiatría a través del espejo | A. Núñez (Psq) | Casos clínicos a través del Rol (González) | | USM III “Reacciones adaptativas. Estilo de afrontamiento ante el estrés. Intervención psicológica” Rosa Cerqueiro Landín | Psicogeriatría (Prieto/Gómez) |
| 19 abril | Psicosis (R. Cerqueiro) | Protocolo analítico autoinmune Reumatología (Guerra) | F. Lago (Psic) | S. Intervención Psicoterapéutica. (García) | | ----- | Revisión Bibliográfica D. Rey (Durán/Núñez A) |
| 26 abril | Psicosis (M. Ramil) | Esquizofrenia y Sexualidad. A. Durán | E. Fontela (Psq) | | C. URGENCIAS | UHP “1º brote esquizofrénico en la adolescencia. Diagnóstico diferencial” Guillermo Iglesias Lorenzo | Propedéutica Psiquiátrica Básica (Crespo) |
| 3 mayo | Atención Temprana (H.de la Torre) | ECOE Alumnos 6º Medicina | S. Gómez (Psq) | | C. DOCENCIA | T. OCUPACIONAL “Proyecto de Investigación: correspondencia intercentros: ¿Vehículo de transformación social?” Nuria García Gonzalo | Actualización en PSQ: Novedades congresuales |
| 10 mayo | Psicosis (R. Cerqueiro) | Revisión Bibliográfica D. Rey (Durán/Núñez A) | A. Durán (Psq) Rey Souto | Propedéutica Psiquiátrica Básica (Crespo) | | PSICOGERIATRÍA “La Psicogeriatría actual” Sonia Gómez Pardiñas | Análisis Grupal de Incidentes Críticos D. Rey |

DOCENCIA – EOXI FERROL

| | | | | | | | |
|----------|------------------------------------|---|------------------------------|--|--|--------------------------|--|
| 24 mayo | Atención Temprana (A. Estévez) | Psicofarmacología desde Farmacia (B. Salazar) | M. Castro (Psic) Carlos | SIMULACIÓN DE PARADA CARDIORESPIRATORIA EN LA PLANTA DE PSIQUIATRÍA (Fran Rascado) | | | |
| 31 mayo | Investigación (M. Talavera) | Psiquiatría/Neurología: Epilepsia (Abella) | S. Lago (Psic) | | | | |
| 7 junio | Psicosis (M. Ramil) | Evolucionismo y SM (G. Sabio) | A. Estévez (Psic) Eduardo | C. DOCENCIA | ENFERMERÍA HDD “Programas de cuidados de enfermería en el Hospital de Día de Salud Mental” Consuelo Carballal Balsa y María Dacosta López | Reunión Tutor Residentes | |
| 14 junio | Atención Temprana (H. de la Torre) | Revisión Bibliográfica (Durán/Núñez A) | G. Iglesias (Psq) | Casos clínicos a través del Rol (González) | USM I “Stephen Jay Gould: Una Perspectiva Evolucionista” Andrés González García | Tutoría Individual | |
| 21 junio | Psicosis (R. Cerqueiro) | Psiquiatría a través del Espejo | A. Díaz (Psic) Esther | S. Intervención Psicoterapéutica. (García) | USM III “Trastornos del sueño en el anciano” Carmen Martínez Gómez | Tutoría Individual | |
| 28 junio | Atención Temprana (Xoana) | Revisión Bibliográfica (Durán/Núñez A) | M. Maciñeira (Psq) | | USM II “Diagnóstico diferencial y abordaje clínico de la fibromialgia: una revisión sistemática” Magdalena Maciñeira Alonso | Reunión Tutor Residentes | |

DOCENCIA – EOXI FERROL
**SERVICIO DE SALUD MENTAL
AÑO 2018 (2º semestre)**

| FECHA | Formación específica para MIR | Supervisión de casos Residentes | Formación específica para MIR | Coordinación Dispositivos | Sesiones Clínicas-bibliográficas Formación continuada | Actividades Formativas MIR |
|--------------|---|---------------------------------|---|-----------------------------|---|--|
| 3 octubre | Rev. Bibliográfica Durán/Núñez A | G. Iglesias (Psq) | | C. DOCENCIA e INVESTIGACIÓN | ETAC "Objetivando resultados en el Equipo de Tratamiento Asertivo Comunitario de Ferrol" A. Durán | Reunión Tutor - Residentes |
| 10 octubre | Psiquiatría a través del espejo | R. Cerqueiro (Psic) | Seminario de Intervención Psicoterapéutica (García) | C. REHABILITACIÓN | HDD "Esquizofrenia resistente. A propósito dun caso" E. Fontela | Revisión Historias Clínicas |
| 17 octubre | Historia de la Psiquiatría en Ferrol (H. Novoa) | M. Maciñeira (Psq) | | C. URGENCIAS | UHP "Obsesión: apuntes neurofisiológicos" G. Iglesias | Análisis grupal de Incidentes Críticos |
| 24 octubre | Camptocormia y Neurolépticos (Durán) | A. Estévez (Psic) | Casos Clínicos a través del Rol (González) | C. ADICCIONES | UAD "Actualización en juego patológico" G. Sabio | La psiquiatría en el cine |
| 31 octubre | Psiquiatría a través del espejo | J. García (Psq) | Propedéutica Psiquiátrica Básica (Crespo) | C. INFANTO-JUVENIL | USMI-J "Conductas auto lesivas en niños y adolescentes" M. Costas | Novedades de Congresos |
| 7 noviembre | Rev. Bibliográfica Durán/Núñez A | M. Castro (Psic) | Seminario de Intervención Psicoterapéutica (García) | C. SALUD MENTAL | UAD "Abuso de drogas y celotipia" Gerardo Sabio | Reunión Tutor – Residentes |
| 14 noviembre | Seminario Psiquiatría Neurología | M. Puñal (Psq) | Urgencias Psiquiátricas en Viñetas (Durán) | COMITÉ JUDICIAL | SALUD MENTAL Y LEY "La convención Internacional sobre los derechos de las personas con discapacidad" | |

DOCENCIA – EOXI FERROL

| | | | | | | |
|--------------|---|-----------------|--|-----------------------------|---|--|
| 21 noviembre | Psicopatología Evolucionista (G. Sabio) | M. Ramil (Psic) | | C. DOCENCIA E INVESTIGACIÓN | USM I “Microbiota y salud” A. González | Revisión Historias Clínicas |
| 28 noviembre | Psicopatología Evolucionista (G. Sabio) | B. Santos (Psq) | Casos Clínicos a través del Rol | C. REHABILITACIÓN | USM III “Intervención grupal en jóvenes (16-18 años)” R. Cerqueiro | Análisis grupal de incidentes críticos |
| 12 diciembre | Seminario Psicopatología Gómez/Fontela | G. Sabio (Psic) | | C. ADICCIONES | PSICOGERIATRÍA “Depresión en el paciente anciano” S. Gómez | Reunión Tutor - Residentes |
| 19 diciembre | Seminario Psicopatología Gómez/Fontela | V. Prieto (Psq) | Urgencias Psiquiátricas en Viñetas (Durán) | C. INFANTO-JUVENIL | ENFERMERÍA (USMIII) “Enfermería en salud mental: un trabajo especial” Paz Rico | Análisis grupal de Incidentes Críticos |



Otra formación de Atención Familiar y Comunitaria: Desayunos de Familia 2018

Reunión mensual con la asistencia de tutores y residentes encuentros de debate y exposición de trabajos de los residentes de la Unidad Docente Multiprofesional de Atención Familiar y Comunitaria

ENERO (31/1/18):

ROTACION CENTRO DE SALUD RURAL DE MORELLA (Tamara López Cela, R4 y ROTACION EN OBSERVATORIO DE SALUD DEL PRINCIPADO (Eloína, EIR2)

FEBRERO (28/2/18):

SEMANA SIN HUMO (Elena Romero Pérez y Evelyn Fernández Torreira, R3).

MARZO (21/3/18):

TALLER DE GENOGRAMA (Portal González Lorenzo, Jefa de estudios de UDMFyC EOXI Ferrol)

ABRIL (25/4/18):

FÁRMACOS PROCINÉTICOS (Leticia García, médico adjunto del servicio de Digestivo de EOXI Ferrol).

MAYO (30/5/18):

PRESENTACIÓN DE LA VÍA RÁPIDA DE ATENCIÓN AL TABAQUISMO en la Gerencia de Gestión Integrada de Ferrol (Carmen Diego Roza y Elena Romero Pérez).

DIA MUNDIAL SIN HUMO (Evelyn Fernández Torreira y Elena Romero)

JUNIO (27/6/18):

TALLER DE INHALADORES, SIMULADOR DE AUSCULTACIÓN CARDIOPULMONAR (GSK)

JULIO (18/7/18)

MAPEO COMUNITARIO EIR2 (César Castro, Silvia López, Andrea Ruibal, Irene Villaverde)

AGOSTO (29/8)

PRESENTACIÓN MESAS CARDIOSALUDABLES EIR (Cesar Castro, Silvia López, Andrea Ruibal) y propuestas de sesiones de ETS en institutos (Rubén Niñez)

SEPTIEMBRE (26/09/18) Reunión de trabajo, nuevos criterios de evaluación.

NOVIEMBRE (07/11/18)

ANAFILAXIA (EIR1 Blanca Bañobre, Tamara Carrasco, Jessica Seco, Patricia Torres. R1 M^a de la Asunción Casanueva G^a de Alvear, M^a Dolores Moreno Sobrino)

DICIEMBRE (12/12/18) Reunión de trabajo, programación de actividades anuales



ACTIVIDADES DE PREVENCIÓN DE LA SALUD REALIZADAS POR LOS RESIDENTES DE LA UNIDAD DOCENTE MULTIPROFESIONAL DE ATENCIÓN FAMILIAR Y COMUNITARIA

“Día del Corazón” prevención realizada en los Centros Comerciales de Odeón y Alcampo

Con motivo del **Día del Corazón** se instalaron **mesas cardiosaludables** donde un equipo de residentes de Enfermería y de Medicina de Atención Familiar realizó:

*Medición del riesgo cardiovascular y explicación de su resultado.

*Toma de tensión arterial.

*Medición de cifras de glucemia.

*Medición de peso y talla para cálculo del IMC.

*Asesoramiento sobre el tabaco como factor de riesgo y que se puede hacer para dejar de fumar

*Asesoramiento sobre el sedentarismo como factor de riesgo.

*Consejos para una dieta sana y equilibrada.

*Información general sobre los factores de riesgo más importantes para la aparición de enfermedades cardiovasculares.

Acciones para enseñar a la población como prevenir la aparición de las enfermedades cardiovasculares mediante la modificación de estilos de vida, y en caso de detectar algún problema que necesite ser valorado por profesionales sanitarios, indicarles a donde deben acudir para consultar ese problema.

CENTRO COMERCIAL ODEÓN. 18 de septiembre

Mañana 10.00-14.00:

MIR: Lidia Castrillón Piñeiro, Ana Luisa Jiménez Cruceta

EIR: Irene María Villaverde Fonseca

Tarde 16.30-20.30:

EIR: Jesica Seco Franco, Patricia Torres Álvarez, Silvia López Martos

MIR: Evelyn Fernández Torreira.

SUPERFICIE COMERCIAL ALCAMPO. 27 de septiembre

Mañana 10 a 14:

EIR: Blanca Bañobre Izquierdo, Tamara Carrasco Fernández.

MIR: Dolores Moreno Sobrino e María Henriques Fariñas

Tarde 16.30-20.30:

EIR Andrea Ruibal Peña, Cesar Castro Pita, Jessica Seco Franco

“Día Mundial sin Tabaco”

31 de mayo de 2018 instalación de puestos de información en Centros de Salud (Narón, Neda y Ferrol)

Con motivo del día mundial sin tabaco, los residentes de Enfermería y Medicina de Atención Familiar y Comunitaria llevaron a cabo una actividad de intervención comunitaria instalando mesas para concienciar a la población sobre lo perjudicial del hábito tabáquico en distintos centros de salud del Área.

En estos puestos se les dio a los pacientes trípticos y otros documentos con información relevante sobre el consumo de tabaco y los riesgos, se les ofreció también la posibilidad de



DOCENCIA – EOXI FERROL

realizar una cooximetría para ver de manera ilustrativa y objetiva los efectos perjudiciales del tabaco sobre la Salud.

Relación de mesas en los distintos Centros de Salud y Residentes que las atendieron:

- C.S. Narón: César Castro Pita, Blanca Bañobre Izquierdo, Patricia Torres Álvarez, Cruz Fonticoba, Virginia Novo Castro, Tirzá Scarton, Adriana Suárez.
- SAP Fontenla Maristany: Andrea Ruibal Peña, María Henríquez, Tamara Carrasco Fernández.
- C.S. Caranza: Irene María Villaverde Fonseca, Jessica Seco Franco, Silvia López Martos
- C.S. Serantes: Rubén Niñez, Laura López, Liviu Teisanu Ghervas, Raquel Castro
- Consultorio de Neda: Evelyn Fernández Torreira, Carmen Grueiro.

PARTICIPACIÓN EN LA MESA REDONDA: CUIDANDO A LA CUIDADORA

Narón CENTRO COMUNTARIO MANUELA PÉREZ.

Viernes 2 de marzo. Duración: 2 horas.

Aspectos abordados:

Síndrome de la persona cuidadora quemada. Impartido por Portal González Lorenzo, Médica de Familia.

Cuidados cotidianos a la persona dependiente. Impartido por López Martos, Silvia y Villaverde Fonseca, Irene María. EIR 2º enfermería FyC.

Jueves 29 de noviembre

Impartido por Andrea Ruibal Peña, Cesar Castro Pita y Portal González Lorenzo

TALLER PARA CUIDADORES DE PACIENTES INMOVILIZADOS A ASOCIACIONES.

ASOCIACIÓN DE VECINOS DE SERANTES. 2 de mayo, 19.30.

Impartida por López Martos, Silvia y Villaverde Fonseca, Irene María. EIR 2º enfermería FyC

ASOCIACIÓN DE VECINOS DE PAZOS. 3 de mayo, 19.30.

Impartida por Castro Pita, César y Ruibal Peña Pilar, Andrea. EIR 2º enfermería FyC

TALLER PARA CUIDADORES DE PACIENTES INMOVILIZADOS EN CENTROS DE SALUD.

C.S. Caranza

27 noviembre 10,30 a 11,30 Impartido por Jesica Seco Franco, Patricia Torres Álvarez y Virginia Novo Castro.

10 de diciembre de 16.30 a 18,00 Impartido por Jesica Seco Franco, Patricia Torres Álvarez.

C.S. Cedeira

3 diciembre 12,30 a 13,30 Impartido por Jesica Seco Franco, Patricia Torres Álvarez, Raquel Castro.

C.S. As Pontes

10 diciembre 12,00 a 13,00 horas. Impartido por Andrea Ruibal Peña y Cesar Castro Pita.



DOCENCIA – EOXI FERROL

C.S. Fontenla Maristany

4 diciembre 11,00 a 12,00 Impartido por Blanca Bañobre Izquierdo, Tamara Carrasco Fernández.

C.S. Ortigueira

4 diciembre 11,30 a 12,30 Impartido por Jesica Seco Franco, Patricia Torres Álvarez.

EXPERIENCIA DEL MAPEO DE ACTIVOS DEL BARRIO DE CARANZA

Fechas febrero hasta junio de 2018. Realizado por los 8 residentes de la especialidad de Enfermería Familiar y comunitaria, Promociones del 2016/2018 y 2017/2019. Marzo 2018.

CPI AS MIRANDAS. ARES. FORMACION EN RCP Y PRIMEROS AUXILIOS A ALUMNOS, PADRES Y PROFESORES.

16 de noviembre de 2018. Horario: 9.30 a 14.00 e de 16.30 a 17.30

Impartido por Castro Pita, César, López Martos, Silvia, Ruibal Peña Pilar, Andrea, Blanca Bañobre Izquierdo, Jesica Seco Franco, Patricia Torres Álvarez e Esther Fernández Fernández.

RCP NA ESCOLA. IES LEIXA

26 noviembre 16.00 Impartido por Emiliano Fernández-Obanza

3 de diciembre 16 Impartido por Adrián Pineda, Emiliano Fernández-Obanza, Jessica Seco Franco, Evelyn Fernández Torreira, Ana Luisa Jiménez Cruceta, Afonso Xosé Couso, Patricia Torres Álvarez, Sergio Villadoniga Freire (alumno rotatorio 6 medicina USC), Pilar Andrea Ruibal Peña, Rubén Niñez.



SESIONES CLÍNICAS SERVICIO OBSTETRICIA Y GINECOLOGÍA

Mércores ás 8:30 horas. (CURSO 2018-2019)

- 10 de enero 2018

“Tranexamic Acid for the Management of Obstetric Hemorrhage. Obstetrics Amchafibrin en hemorragia postparto” Obstetrics & Gynecology. Dra. Betegón/Dra. Río

- 17 enero 2018

“Management of bleeding in the late preterm period” SMFM 2017. Dra. Gómez/ Dra. Pais

- 24 de enero 2018

“Protocolo de muerte fetal anteparto. CHUF”. Dra. Laiño/Dra. Miguez/ Dra. González

-31 de enero de 2018

“Oncoguía SEGO de Ca endometrio”. Dra. Domínguez/ Dra. Calaza/Dra. Abelleira

- 7 de febrero 2018: “Ecografía de 1º trimestre. GAP SESEGO”. Dra. Rivera

- 14 febrero 2018

“Ovarian mass- differentiating: the value of the IOTA (International Ovarian Tumor Analysis) ultrasound rules”. American Journal of Obstetrics & Gynecology. December 2017. Dra. Laiño, Dra. Fuentes

-21 de febrero 2018

“Intrapartum Management of Intraamniotic Infection. Committee Opinion ACOG”. Dra. Betegón/Dra. Montes

-28 de febrero 2018: “Actualización protocolo de APP. CHUF” Dra. Gómez/ Dra. Alonso

-7 de marzo 2018: “Actualización protocolo de dx y tratamiento de gestación ectópica. CHUF”. Dra. Laiño/ Dra. Aneiros

- 14 de marzo 2018

“Control prenatal de embarazo normal. SEGO 2017”. Dra. Betegón. Dra. Sánchez

-21 de marzo 2018

“CDC Guideline for the Prevention of Surgical Site Infection, 2017” Dra. Gómez. Dra. Oviedo.

-28 de marzo de 2018

“The use of intrapartum ultrasound to diagnose malpositions and cephalic malpresentations, JOG .2017” Dra. Betegón / Dr. Ramos

- 4 de abril de 2018: “Hidrosadenitis. Nuevas terapias”. Dra. O. Figueroa. Dermatología

- 6 de abril de 2018: “Papilocare”. Dra. Sánchez.

- 11 de abril de 2018: “Revisión infecciones de herida quirúrgica”. Dr. García.

- 18 de abril 2018

” Protocolo revisado de agresión sexual” Sesión conjunta. Dra. Domínguez/Dra. Rivera/Dra. Seoane

- 25 abril de 2018: “Check list quirúrgico”. Dra. Almudena Mato

- 2 de mayo de 2018: “Repositorio SERGAS”. RUNA. Uxía Gutiérrez.

- 9 de mayo de 2018

“Indicaciones de pesario obstétrico” Dra. Betegón. Dra. González.

- 16 de mayo 2018

“Maduración pulmonar fetal en el pre término tardío”. Dra. Gómez. Dra. Sánchez.

- 23 de mayo 2018

“Cribado ca. Ovario- US Task Force 2018” Dra. Domínguez. Dr. Veiga.

- 30 de mayo 2018

“Indicaciones de biopsia endometrial”. Dra. Gómez. Dra. Aneiros

- 6 de junio de 2018: “Uso clínico de la ratio sFlit-1/PIGF” Dra. Betegón. Dra. Montes

- 13 de junio de 2018

“Rotación por cirugía laparoscópica en H. Infanta Sofía”. Dra. Laiño.



DOCENCIA – EOXI FERROL

- 20 de junio de 2018

-Metanálisis del efecto protector del DIU sobre el Ca de cérvix. Dra. Laiño. Dra. Fuentes.

- 27 de junio de 2018

-Revisión de THS: indicaciones, efectos secundarios y seguimiento. Dra. Gómez. Dra. Sánchez. Dra. Míguez

- 5 de septiembre de 2018

Indicaciones y contraindicaciones de morcelación en cirugía ginecológica. Dra. Gómez/ Dra. González

-12 de septiembre de 2018

Metanálisis del efecto protector del DIU sobre el Ca de cervix. Dra. Laiño, Dra. Fuentes

-19 de septiembre de 2018

“Relación entre el peso fetal estimado y el peso al nacimiento en el área sanitaria de Ferrol”. Dra. Betegón/Dra. Domínguez

-26 de septiembre de 2018

“Restricciones en la indicación de ESMYA”. Dra. Gómez/Dr. Bermúdez

- 3 de octubre de 2018

Riesgos a largo plazo y beneficios asociados a la cesárea para la madre, el recién nacido y los siguientes embarazos: revisión sistemática y metanálisis. *PLOS Medicine*, enero 2018. Dr Salvador / Dra Rivera

-10 de octubre de 2018: Pósters C. Gallego Dr Salvador /Laura Sánchez

-17 de octubre de 2018

Revisión de protocolo de maduración pulmonar do servicio (incluir pretérmino tardío). Dra Betegón/ Dra Río

-24 de octubre de 2018

Manejo del embarazo con enfermedad crónica: esclerosis múltiple. Dra Dominguez

-31 de octubre de 2018

Guidelines of the ATA for the Diagnosis and Managemet of Thyroid Disease During Pregnancy and the Postpartum. 2017. Dra Betegón/ Dra Cotovad/Dra. Seoane

-7 de noviembre de 2018

Indicación de linfadenectomía paraórtica en ca. ovario. Dra. Laiño/ Dra. Garcia/Dra. Calaza

-14 de noviembre de 2018

Protocolo E. Ectópico Dr Salvador Eva Laiño/Dra. Aneiros

-21 de noviembre de 2018: Istmocele. Dra Miguez/Dra Sánchez

- 28 de noviembre de 2018

Protocolo APP Dr Salvador Belén Gómez/Dra. Alonso/Dr. Ramos

- 5 de diciembre de 2018: Estudio de ETS en pacientes de UPTGI Dra Betegón / Dra. Abelleira

- 12 de diciembre de 2018

Actualización del protocolo de tratamiento médico del aborto espontáneo.

Dra Gómez/ Dra Montes/Dr. Veiga

- 19 diciembre de 2018

- Hiperprolactinemia. Diagnóstico, seguimiento y tratamiento. Dra Gómez/ Dr Bermúdez



ACTIVIDADES DOCENTES DEL SERVICIO DE OFTALMOLOGÍA PARA RESIDENTES

Para Residentes de OFTALMOLOGÍA:

Sesiones de prácticas quirúrgicas experimentales en ojos de cerdo en el servicio de Oftalmología:

- o Incisiones, capsulorrexis, tapetes esclerales y suturas. 4 de julio 2018.
- o Wet lab de FACO en el servicio con dispositivo EVA de DORC. 18 julio 2018
- o Wet lab de FACO en el servicio con dispositivo EVA de DORC 19 de julio.
- Cursos de cirugía con prácticas en ojos de cerdo en las Instalaciones de Alcon-Novartis.
- o Curso de Cirugía Extracapsular de cristalino. Instalaciones Instituto Alcon Madrid, 5 de mayo 2018.

Para Residentes de especialidad MFyC y Oftalmología.

- Sesiones multidisciplinares:
 - o Joseba Herranz. MFyC. Telemedicina para diabetes en AP.
 - o Mónica Grande. Neurofisiología. Probas electrofisiológicas en Oftalmología.
 - o Ana Luisa Jiménez. MFyC. Traumatismo Ocular.
 - o Beatriz Muñoz Ferro. MFyC.
 - o Iria Rodríguez Legazpi. Curso de Silicon. Farmacia.
 - o Beatriz Muñoz Ferro. Arteritis Temporal. MFyC.

5. OTRAS ACCIONES

5.1) Sesiones clínicas generales. (Acreditadas desde el 2018 para motivar la asistencia del resto de los profesionales)

Se realizaron 12 sesiones clínicas generales:

| DATA | TÍTULO | SERVIZO /RELATORES |
|------------|---|---|
| 25/01/2018 | Diagnóstico por imagen: Colangio y pancreatoscopia peroral. Sistema SpyGlass. | Dr. Eloy Sánchez Hernández Jefe de Servicio de A. Digestivo del CHUO |
| 22/02/2018 | Estudio de la construcción que hacen las madres del soporte necesario para la instauración y mantenimiento de la lactancia materna | M ^a Suárez Cotelo Matrona formada en la X.X.I. de Ferrol |
| 22/03/2018 | Valoración de la HbA1 en pacientes con Hemoglobinopatías | Dr. Marc Castellet Director Técnico SEBIA |
| 18/04/2018 | Biosimilares, una alternativa terapéutica de calidad | Fernando de Mora Pérez Profesor de Farmacología de la Universidad Autónoma de Barcelona |
| 26/04/2018 | Código ICTUS en el Área Sanitaria de Ferrol | Dr. Ángel Aneiros Díaz (Neurólogo CHUF) Dr. José Flores Arias (Director Asistencial del 061.Código ICTUS) |



DOCENCIA – EOXI FERROL

| | | |
|-------------------|--|--|
| 30/05/2018 | Presentación de la Vía rápida de atención al tabaquismo en la Gerencia de Gestión Integrada de Ferrol | Carmen Diego Roza (Jefa de Sección Neumología CHUF) Elena Romero Pérez (Médico de Familia en C.S.Narón- CHUF) |
| 31/05/2018 | Novedades en el diagnóstico precoz del melanoma | Dra.Laura Rosende Maceiras (Dermatóloga CHUF) |
| 28/06/2018 | Intervenciones Comunitarias en la XXIF | Liviu Teisanu (MIR AFyC) Andrea Ruibal y Cesar Castro (EIR AFyC) |
| 27/09/2018 | Trasplante Sangre de Cordón Umbilical | Dr. Lepoldo Cuellar Cariñanos Facultativo responsable de la Unidad de Criobiología (ADOS) |
| 25/10/2018 | Un paso más en la Seguridad del Paciente: Listado De Verificación quirúrgica | Dra. Almudena Mato Iglesias, Facultativo Cirugía General y Aparato Digestivo. Dra. Esther Moreno López, Facultativo Anestesiología y Reanimación |
| 29/11/2018 | Necesidad de Actuación Médica en Pacientes Traumatológicos | Dra. Elena Fernández Bouza, Facultativo Medicina Interna. Dr. Alberto Garea Loureiro, Facultativo Cirugía Ortopédica y Traumatología |
| 13/12/2018 | Cuidado del Paciente Crónico <i>(Responsabilidad de todos)</i> | D ^a . Gloria Bouzas Cernadas Enfermera de Consultas Externas Dr. Ramón Jorge Sánchez, Facultativo Medicina Interna D ^a . Beatriz Piñeiro Filgueira y D ^a . Iria Rodríguez Legazpi Especialistas Farmacia Hospitalaria |

5.2 **Acciones vinculadas con la formación de tutores**

- Amplia participación de tutores en el XV ENCUENTRO NACIONAL DE TUTORES Y JEFES DE ESTUDIO FSE SEFSE-AREDA A Coruña 3-5 octubre 2018
- Participación de tutores en distintas reuniones nacionales de su especialidad.

5.3) **Acciones vinculadas con las Redes de Comisión de Docencia**

Reuniones periódicas de la Comisión Permanente de REDEGA constituida por los presidentes de todas las Comisiones de Docencia de Galicia



5.4) Acciones relacionadas con la organización/gestión de actividades docentes, evaluación y trabajo de los residentes

- Recopilación mensual de las guardias programadas para los residentes de las diferentes especialidades.
- Registro de asistencia de Residentes a las Sesiones Generales.
- Elaboración de la edición 2018 de la Guía del Residente
- Reuniones de coordinación entre jefe de estudios de hospital, jefe de estudios de primaria y tutora hospitalaria de AFyC.
- Reunión entre jefe de estudios de primaria y tutora hospitalaria de MFyC. Con colaboradores docentes de PAC
- Actos de acogida y despedida de Residentes: mayo de 2018.

5.5) Acciones relacionadas con mejoras laborales de los residentes

- Encuesta anual de evaluación de calidad y satisfacción con docencia por residentes y tutores.
- Convocatoria de ayudas para residentes (rotaciones externas, matrículas de cursos y presentación de comunicación o póster a congresos).
- Acciones encaminadas a la mejora de la situación de los Residentes durante las guardias.
- Gestión de taquillas para Residentes y alumnos de 6º de Medicina.
- Comunicación con Prevención de Riesgos Laborales en relación con reconocimientos de residentes
- Taller de legislación: aspectos laborales de los residentes.

5.6) Acciones relacionadas con otras actividades formativas

- Apoyo y organización de presentación de distintos servicios centrales a los R1).
- Apoyo y Registro de actividad de las sesiones mensuales "Desayunos de Familia"
- Difusión y registro de información relacionada con las sesiones en los servicios docentes.
- Apoyo en recursos humanos y materiales para las Aulas de Simulación en colaboración con la Unidad de Formación continuada.

5.7) Acciones vinculadas con R.D. Formativo

- Acciones para recordar la obligatoriedad de la supervisión de los Residentes de primer año en los términos indicados por la normativa.
- Actualizaciones de las guías o itinerarios formativos.
- Actualizaciones de las memorias tutoriales y memorias de residentes.
- Revisión del Plan de Gestión de Calidad Docente (PGCD).
- Registro para el seguimiento de la entrevista tutor-Residente con el fin de detectar las no realizadas.
- Registro de planes formativos individuales.
- Acciones de recuerdo y posterior registro de las Memorias tutoriales anuales.
- Revisión de los "Protocolos de supervisión de los residentes durante las guardias"
- Aumento de la presencia de indicaciones sobre forma y grado de supervisión de residentes en las Guías Itinerarios de Formación (GIF)



DOCENCIA – EOXI FERROL

5.8) Acciones relacionadas con Acreditaciones de nuevos servicios para la Formación Especializada

- Pendiente de la acreditación en Anestesiología y Reanimación y de la Unidad Multidisciplinar de Salud Mental.

5.9) Publicaciones y Comunicaciones relacionadas con Formación Especializada:

Para las publicaciones específicas de cada especialidad se remite a las diferentes Memorias de cada Servicio con docencia acreditada.

5.10) Apoyo Metodológico y Estadístico a la investigación:

Apoyo para potenciar los proyectos de investigación en el área de Ferrol a través de la Fundación Profesor Novoa Santos, consiste en prestar apoyo metodológico y estadístico presencial a disposición de todo el personal en las dependencias de la Unidad de docencia e Investigación con sesiones presenciales semanales con personal de la Unidad de Epidemiología y la UICEC de la Gerencia del CHUAC. Se mantiene al mismo tiempo el apoyo on-line de la Unidad ya existente.

5.11) Otras

- Difusión en la INTRANET y en el Repositorio de Bibliosalud RUNA para facilitar el acceso a documentos de docencia:
 - Composición de la Comisión de Docencia actualizada
 - Guía del Residente en su versión actualizada
 - Cursos
 - Fichas de Evaluación de las rotaciones DIGITALIZADAS.
 - Fichas entrevista tutor-residente
 - Fichas solicitud ayudas para: Rotaciones, Cursos, Congresos DIGITALIZADAS.
 - Compromiso de Confidencialidad
 - Guías para solicitudes de: rotaciones, memorias, acogidas residentes,
 - Protocolo de supervisión de los residentes en las guardias
 - Plan de Gestión de Calidad Docente de la Formación Sanitaria Especializada
 - Acceso a diferentes normativas: de la Comisión de Docencia y de la Formación Sanitaria Especializada



6. PRÁCTICAS DOS ALUMNOS DE MEDICINA, E OUTRAS ESPECIALIDADES

FACULTAD DE MEDICINA DE LA UNIVERSIDAD DE SANTIAGO DE COMPOSTELA

Período no lectivo

Recibimos 23 alumnos de medicina en período no lectivo que realizaron sus prácticas en los meses de junio, julio y agosto de 2018, en diferentes servicios como Medicina Interna, Alergología, Cardiología, Cirugía General y A. Digestivo, Dermatología, y Traumatología, Neumología, Oftalmología, Urgencias, Pediatría, Psiquiatría, Reumatología, Medicina Intensiva UCI, y Odontología, así como en los Centros de Salud de As Pontes y Ortigueira

Período lectivo – alumnos 6º

Recibimos en el mes de septiembre de 2018 a 10 alumnos de 6º de Medicina de la Universidad de Santiago de Compostela para la realización de prácticas correspondientes al curso 2018-2019, como cumplimiento del Convenio estipulado como Complejo Hospitalario Universitario.

Estos Alumnos estarán rotando por los servicios de esta Gerencia de Gestión Integrada, tanto en Hospital como en Atención Primaria desde el 11 de septiembre hasta finales de abril de 2019.

FACULTAD DE ENFERMERIA Y PODOLOGÍA DE USC

Se han recibido 58 alumnos de 3º curso de Estancias Clínicas III de Enfermería que rotaron de septiembre a diciembre. 28 alumnos de Estancias Clínicas de IV, V, VI y VII de 4º curso de septiembre a diciembre y 1 alumno de Enfermería de 4º curso que rotó durante el período de octubre a diciembre.

En el mes de septiembre y hasta diciembre han rotado 108 alumnos de Podología del Practicum II de 4º curso y 42 alumnos del Practicum I de enero hasta abril.

De abril a junio hemos recibido 6 alumnos de Terapia Ocupacional, Practicum III, de la Universidad de la Coruña, 13 alumnos de Practicum IV que rotaron de enero a abril y 4 alumnos que rotaron de octubre a diciembre de EPVII.

En total 260 alumnos.

UNED

Recibimos a una alumna de 4º grado de **Psicología** que realizó las prácticas en su último año de formación durante los meses de junio y julio de 2018.

USC

- Prácticas de una alumna de **Nutrición y Dietética** desde febrero hasta mayo de 2018
- Prácticas de alumnos de **Óptica y Optometría**: 1 alumno en marzo, 2 alumnas del 18 de septiembre 2018 al 19 de octubre, realizadas en el servicio de Oftalmología del CHUF.
- Prácticas de alumnos de **Farmacia**: 1 alumna de febrero a julio de 2018, 1 alumna de septiembre de 2018 a febrero de 2019.

UDC

Prácticas de un Alumno de **Química**, realizadas en el Servicio de Análisis Clínicos en los meses de septiembre y octubre de 2018.



DOCENCIA – EOXI FERROL

CICLOS FORMATIVOS DE FP DE DISTINTOS CENTROS

Recibimos del IES de Leixa (Ferrol) alumnos del 2º ciclo, 19 de Técnicos en cuidados Auxiliares de Enfermería que rotaron durante los meses de enero a diciembre por los distintos servicios, 1 Técnico en Higiene Buco Dental que rotó de marzo a junio, 2 Técnicos de Farmacia y Parafarmacia de abril a junio y 8 Técnicos de Laboratorio Clínico y Biomédico, de marzo a diciembre.

Del CIFP Anxel Casal (A Coruña) recibimos 1 Técnico en Imagen para el Diagnóstico de octubre de 2017 a febrero de 2018 y 1 Técnico en Anatomía Patológica y Citodiagnóstico, que rotó de marzo a junio.

Del CPR ALOYA (Vigo) 1 alumno Técnico en Anatomía Patológica y Citodiagnóstico, de abril a junio.

1 alumno Técnico en Gestión Administrativa, de marzo a junio, del IES Terra de Trasancos (Narón) y 1 del CIFP Rodolfo Ucha (Ferrol), de abril a junio.

Del CIFP Rodolfo Ucha (Ferrol), de abril a junio, 1 alumno de Asistencia a Dirección y 1 de Administración de Sistemas Informáticos en Red.

Del IES Fragas do Eume rotaron 2 alumnos de Cocina y Gastronomía de octubre a diciembre y 2 de Dirección de Cocina de abril a junio.

AYUNTAMIENTO DE FERROL

Recibimos 1 alumno de un Taller de Operaciones de grabación y tratamiento de datos y documentos, en el mes de abril y 1 del Taller de Montaje y mantenimiento de redes de agua para desempleados.

ESTANCIAS FORMATIVAS EN EMPRESAS PARA PROFESORES

Recibimos 1 profesor de Ensayos microbiológicos y ensayos biotecnológicos del IES Moncho Valcarcel (As Pontes), de junio a agosto.

MÁSTERS

- Prácticas de una alumna de Máster en **Logística y Transportes** (UDC) de 05/03 a 29/04, realizadas en los servicios de Control de Gestión, Suministros, Farmacia e Hostelería.
- Prácticas de alumna de Máster en **RR.HH.** realizadas desde el 12/03 al 25 de abril, en el Servicio de RR.HH.

UNIVERSIDADES FUERA DE LA COMUNIDAD

- Recibimos a una alumna 5º de medicina de la “**Universidad Peruana Cayetano Heredia**” de Lima para realizar prácticas en período no lectivo en el Servicio de Pediatría, desde el 25 de junio hasta el 17 de agosto de 2018.
- Recibimos a una alumna de 4º de medicina de la “**Universidade Libre de Bruxelas**” para la realización de prácticas en período no lectivo en el Servicio de Pediatría desde el 25 de agosto hasta el 16 de septiembre de 2018
- Recibimos a un alumno de 5º grado de medicina de la Universidad **Semmelweis de Budapest (Hungría)** para la realización de prácticas en período no lectivo en el Servicio de Cirugía



ALUMNOS DE ESTADOS UNIDOS Y CANADÁ - PROGRAMA ATLANTIS

En el marco de un convenio de cooperación educativa firmado entre el Servicio Gallego de Salud y el *St. Mary's Institute for Educational Excellence (SMI)*, que implica la realización de un programa de prácticas de observación en centros sanitarios gallegos.

Durante el año 2018 recibimos en la Gerencia de Gestión Integrada de Ferrol a ocho alumnos en el programa de invierno que rotaron durante dos semanas de 2018, y en el programa de verano recibimos en total a 30 alumnos que fueron incorporándose en tres grupos y realizando diferentes rotaciones, desde mayo hasta agosto de 2018. Se trata de prácticas de corta duración en diversos servicios, sobre todo en aquellos en los que sea posible observar técnicas

Por su parte el SMI da a conocer el sistema sanitario gallego y la comunidad autónoma en las universidades americanas.

Además, estos estudiantes desarrollan actividades de colaboración y voluntariado en aquellos servicios en los que realizan las prácticas de observación, como clases de inglés, colaboración en traducciones, u otras actividades que cada departamento considere de interés. Se establece así una línea de colaboración que podrá ser ampliada en un futuro con un intercambio mediante el que los profesionales de Ferrol puedan acudir también a Estados Unidos.



DOCENCIA – EOXI FERROL

PRÁCTICAS DE ALUMNOS DE MEDICINA E OUTRAS FACULTADES

| PROCEDENCIA | CURSO | N.º ALUMNOS | PERÍODO 2018 |
|-----------------------|------------------------------|--------------------|----------------------|
| MEDICINA USC | 3º, 4º y 5º Grao en Medicina | 20 | JUNIO A SEPTIEMBRE |
| ODONTOLOGÍA USC | 3º grao de Odontología | 3 | JUNIO A SEPTIEMBRE |
| MEDICINA USC | 6º Grao de Medicina | 10 | SEPTIEMBRE A ABRIL |
| NUTRICIÓN Y DIETÉTICA | Nutrición y Dietética | 1 | FEBRERO A MAYO |
| OPTICA Y OPTOMETRÍA | Óptica y Optometría | 1 | MARZO |
| OPTICA Y OPTOMETRÍA | Óptica y Optometría | 2 | OCTUBRE |
| FARMACIA USC | 5º grao de Farmacia | 1 | FEBRERO A JULIO |
| FARMACIA USC | Farmacia | 1 | SEPTIEMBRE A FEBRERO |
| QUIMICA UDC | Química | 1 | SEPTIEMBRE Y OCTUBRE |
| PSICOLOGÍA - UNED | 4º grao de Psicología | 1 | JUNIO Y JULIO |

PRÁCTICAS DE ALUMNOS DE DIFERENTES MÁSTERS

| | | | |
|--|--|----------|---------------|
| UDC- MÁSTER EN LOGISTICA Y TRANSPORTES | | 1 | MARZO Y ABRIL |
| UDC – MÁSTER EN RR.HH. | | 1 | MARZO Y ABRIL |

PRÁCTICAS DE ALUMNOS DE UNIVERSIDADES INTERNACIONAIS

| | | | |
|---|----------------|----------|---------------------|
| UNIVERSIDAD PERUANA CAYETANO HEREDIA | 5º DE MEDICINA | 1 | JUNIO A AGOSTO |
| UNIVERSIDADE LIBRE DE BRUXELAS | 4º DE MEDICINA | 1 | AGOSTO Y SEPTIEMBRE |
| UNIVERSIDADE SEMMELWES DE BUDAPEST- HUNGRIA | 5º DE MEDICINA | 1 | JUNIO Y JULIO |

TOTAL ALUMNOS

48



DOCENCIA – EOXI FERROL

PRÁCTICAS DE ALUMNOS DE OTROS CONVENIOS DE COOPERACIÓN

| PROCEDENCIA | CURSO | N.º ALUMNOS | PERÍODO 2018 |
|---|----------------------------|-------------|--------------|
| HOFSTRA UNIVERSITY | MEDICINA- ATLANTIS PROJECT | 1 | ENERO |
| SOUTHEASTERN LOUISIANA UNIVERSITY | MEDICINA- ATLANTIS PROJECT | 1 | ENERO |
| MIAMI UNIVERSITY | MEDICINA- ATLANTIS PROJECT | 1 | ENERO |
| TEXAS TECH UNIVERSITY | MEDICINA- ATLANTIS PROJECT | 1 | ENERO |
| UNIVERSITY OF NOTRE DAME | MEDICINA- ATLANTIS PROJECT | 1 | ENERO |
| ARIZONA STATE UNIVERSITY | MEDICINA- ATLANTIS PROJECT | 1 | ENERO |
| BIOLA UNIVERSITY | MEDICINA- ATLANTIS PROJECT | 1 | ENERO |
| SCRIPPS COLLEGE | MEDICINA- ATLANTIS PROJECT | 1 | ENERO |
| UNIVERSITY OF NORTHERN COLORADO | MEDICINA- ATLANTIS PROJECT | 9 | MAYO |
| PURDUE UNIVERSITY | MEDICINA- ATLANTIS PROJECT | 1 | JULIO |
| UNIVERSITY OF ARIZONA | MEDICINA- ATLANTIS PROJECT | 1 | JULIO |
| UNIVERSITY OF FLORIDA | MEDICINA- ATLANTIS PROJECT | 1 | JULIO |
| SONOMA STATE UNIVERSITY | MEDICINA- ATLANTIS PROJECT | 1 | JULIO |
| UNIVERSITY OF NEW MEXICO | MEDICINA- ATLANTIS PROJECT | 1 | JULIO |
| CONCORDIA COLLEGE | MEDICINA- ATLANTIS PROJECT | 1 | JULIO |
| CLARK ATLANTA UNIVERSITY | MEDICINA- ATLANTIS PROJECT | 1 | JULIO |
| UNIVERSITY OF NOTRE DAME | MEDICINA- ATLANTIS PROJECT | 1 | JULIO |
| UNIVERSITY OF CINCINNATI | MEDICINA- ATLANTIS PROJECT | 1 | JULIO |
| MOUNT SAINT MARY'S UNIVERSITY | MEDICINA- ATLANTIS PROJECT | 1 | JULIO |
| COLUMBIA UNIVERSITY, NEW YORK | MEDICINA- ATLANTIS PROJECT | 1 | AGOSTO |
| UNIVERSITY OF PENNSYLVANIA | MEDICINA- ATLANTIS PROJECT | 1 | AGOSTO |
| DRAKE UNIVERSITY, IOWA | MEDICINA- ATLANTIS PROJECT | 1 | AGOSTO |
| UNIVERSITY OF NORTH CAROLINA AT CHAPEL HILL | MEDICINA- ATLANTIS PROJECT | 1 | AGOSTO |
| UNIVERSITY OF KENTUCKY | MEDICINA- ATLANTIS PROJECT | 1 | AGOSTO |
| INDIANA UNIVERSITY, BLOOMINGTON | MEDICINA- ATLANTIS PROJECT | 1 | AGOSTO |
| RUTGERS UNIVERSITY, NEW JERSEY | MEDICINA- ATLANTIS PROJECT | 1 | AGOSTO |
| NC UNIVERSITY, NORTH CAROLINA | MEDICINA- ATLANTIS PROJECT | 1 | AGOSTO |
| UNIVERSITY OF OREGON | MEDICINA- ATLANTIS PROJECT | 1 | AGOSTO |
| TOTAL ALUMNOS | | 36 | |



DOCENCIA – EOXI FERROL

PRÁCTICAS DE ALUMNOS DE CICLOS FORMATIVOS FP Y OTRAS ENTIDADES

| PROCEDENCIA | CURSO | N.º ALUMNOS | PERÍODO 2018 |
|---------------------------------|---|-------------|-------------------------|
| IES LEIXA (FERROL) | 2º TÉCNICO EN COIDADOS AUXILIARES DE ENFERMARÍA | 19 | ENERO A DICIEMBRE |
| IES LEIXA (FERROL) | 2º TÉCNICO HIXIENE BUCODENTAL | 1 | MARZO A JUNIO |
| IES LEIXA (FERROL) | 2º TÉCNICO DE FARMACIA E PARAFARMACIA | 2 | ABRIL A JUNIO |
| IES LEIXA (FERROL) | 2º TÉCNICO LABORATORIO CLINICO E BIOMEDICO | 8 | MARZO A DICIEMBRE |
| CIFP ANXEL CASAL (A CORUÑA) | 2º TÉCNICO IMAXE PARA O DIAGNOSTICO | 1 | OCTUBRE/17 A FEBRERO/18 |
| CIFP ANXEL CASAL (A CORUÑA) | 2º TÉCNICO EN ANATOMIA PATOLÓXICA E CITODIAGNOSTICO | 1 | MARZO A JUNIO |
| CPR ALOYA (VIGO) | 2º TÉCNICO EN ANATOMIA PATOLÓXICA E CITODIAGNOSTICO | 1 | ABRIL A JUNIO |
| IES TERRA DE TRASANCOS (NARÓN) | 2º XESTIÓN ADMINISTRATIVA | 1 | MARZO A JUNIO |
| CIFP RODOLFO UCHA (FERROL) | 2º XESTIÓN ADMINISTRATIVA | 1 | ABRIL A JUNIO |
| CIFP RODOLFO UCHA (FERROL) | 2º ASISTENCIA A DIRECCIÓN | 1 | ABRIL A JUNIO |
| CIFP RODOLFO UCHA (FERROL) | 2º ADMINISTRACIÓN DE SISTEMAS INFORMATICOS EN REDE | 1 | ABRIL A JUNIO |
| IES FRAGAS DO EUME (PONTEDEUME) | 2º COCIÑA E GASTRONOMÍA | 2 | OCTUBRE A DICIEMBRE |
| IES FRAGAS DO EUME (PONTEDEUME) | 2º DIRECCIÓN DE COCIÑA | 2 | ABRIL A JUNIO |

PRÁCTICAS DE ALUMNOS DE DIFERENTES ENTIDADES

| | | | |
|---------------------------|---|---|-------|
| CONCELLO DE FERROL | OPERACIÓNS DE GRAVACIÓ E TRATAMENTO DE DATOS E DOCUMENTOS | 1 | ABRIL |
| CIFP FERROLTERRA (FERROL) | MONTAXE E MANTEMENTO DE REDES DE AUGA, PARA DESEMPLEADOS | 1 | JULIO |

ESTADÍAS FORMATIVAS EN EMPRESAS PARA PROFESORES

| | | | |
|----------------------------------|---|-----------|----------------|
| IES MONCHO VALCARCEL (AS PONTES) | ENSAIOS MICROBIOLÓXICOS E ENSAIOS BIOTECNOLÓXICOS | 1 | JUNIO A AGOSTO |
| TOTAL ALUMNOS | | 45 | |



DOCENCIA – EOXI FERROL

PRÁCTICAS DE ALUMNOS DE DIPLOMADO/ GRAO

| PROCEDENCIA | CURSO | N.º ALUMNOS | PERÍODO 2018 |
|--|---|--------------------|-------------------------|
| PRÁCTICAS DE ALUMNOS DE ENFERMERÍA | | | |
| FACULTADE ENFERMARÍA E PODOLOXÍA FERROL | ALUMNOS DE ENFERMERIA ESTANCIAS CLÍNICAS III-3ºCURSO | 58 | 1SEPTIEMBRE A DICIEMBRE |
| FACULTADE ENFERMARÍA E PODOLOXÍA FERROL | ALUMNOS DE ENFERMERIA ESTANCIAS CLÍNICAS IV, V, VI Y VII-4º | 28 | SEPTIEMBRE A DICIEMBRE |
| FACULTADE ENFERMARÍA E PODOLOXÍA FERROL | ALUMNOS DE ENFERMERIA 4º CURSO | 1 | OCTUBRE A NOVIEMBRE |
| | | 87 | |
| PRÁCTICAS DE ALUMNOS DE PODOLOGÍA | | | |
| FACULTADE ENFERMARÍA E PODOLOXÍA FERROL | PRACTICUM II- 4º | 108 | SEPTIEMBRE A DICIEMBRE |
| FACULTADE ENFERMARÍA E PODOLOXÍA FERROL | PRACTICUM I-4º | 42 | ENERO A ABRIL |
| | | 150 | |
| PRÁCTICAS DE ALUMNOS DE TERAPIA OCUPACIONAL | | | |
| UNIVERSIDADE DE A CORUÑA | PRACTICUM III | 6 | ABRIL A JUNIO |
| UNIVERSIDADE DE A CORUÑA | PRACTICUM IV | 13 | ENERO A ABRIL |
| UNIVERSIDADE DE A CORUÑA | EPVII | 4 | OCTUBRE A DICIEMBRE |
| | | 23 | |
| TOTAL ALUMNOS | | 260 | |



DOCENCIA – EOXI FERROL

6. ESPECIALISTAS EN FORMACIÓN

curso 2018/19

| Especialidades Acreditadas | R-1 | R-2 | R-3 | R-4 | R-5 | Total |
|---|------------|------------|------------|------------|------------|--------------|
| 1. Análisis Clínicas | | | | 1 | | 1 |
| 2. Digestivo | 1 | | | | | 1 |
| 3. Cirugía General y Ap. Digestivo | 1 | 1 | 1 | 1 | 1 | 5 |
| 4. Farmacia Hospitalaria | 1 | 1 | 1 | 1 | | 4 |
| 5. Medicina Interna | 1 | 1 | 1 | 1 | 1 | 5 |
| 6. Medicina Familiar y Comunitaria | 6 | 5 | 7 | 4 | | 22 |
| 7. Obstetricia y Ginecología | 1 | 1 | 1 | 1 | | 4 |
| 8. Oftalmología | | 1 | 1 | 1 | | 3 |
| 9. Pediatría y Áreas Específicas | 1 | 1 | 1 | 1 | | 4 |
| 10. Psicología Clínica | 1 | 1 | 1 | 1 | | 4 |
| 11. Psiquiatría | 1 | 1 | 1 | 1 | | 4 |
| 12. Radiodiagnóstico | 1 | 1 | 1 | | | 3 |
| 13. Traumatología y C. Ortopédica | 1 | 1 | 1 | 1 | 1 | 5 |
| 14. Urología | 1 | 1 | 1 | 1 | 1 | 5 |
| 15. Neurología | 1 | 1 | | 1 | | 3 |
| 16. Dermatología | 1 | | 1 | 1 | | 3 |
| 17. EIR Atención Familiar y Comunitaria | 4 | 4 | | | | 8 |
| 18. EIR Obstetricia y Ginecología | 2 | 2 | | | | 4 |
| TOTAL | | | | | | 88 |



DOCENCIA – EOXI FERROL

Análisis comparativo de los especialistas en formación 1994 – 2018

| Anos lectivos | Total de especialistas en formación |
|----------------------|--|
| Año 1994 | 47 |
| Año 1995 | 46 |
| Año 1996 | 46 |
| Año 1997 | 46 |
| Año 1998 | 45 |
| Año 1999 | 43 |
| Año 2000 | 43 |
| Año 2001 | 46 |
| Año 2002 | 45 |
| Año 2003 | 47 |
| Año 2004 | 44 |
| Año 2005 | 43 |
| Año 2006 | 45 |
| Año 2007 | 48 |
| Año 2008 | 56 |
| Año 2009 | 56 |
| Año 2010 | 59 |
| Año 2011 | 60 |
| Año 2012 | 64 |
| Año 2013 | 67 |
| Año 2014 | 71 |
| Año 2015 | 71 |
| Año 2016 | 84 |
| Año 2017 | 86 |
| Año 2018 | 88 |

DOCENCIA – EOXI FERROL

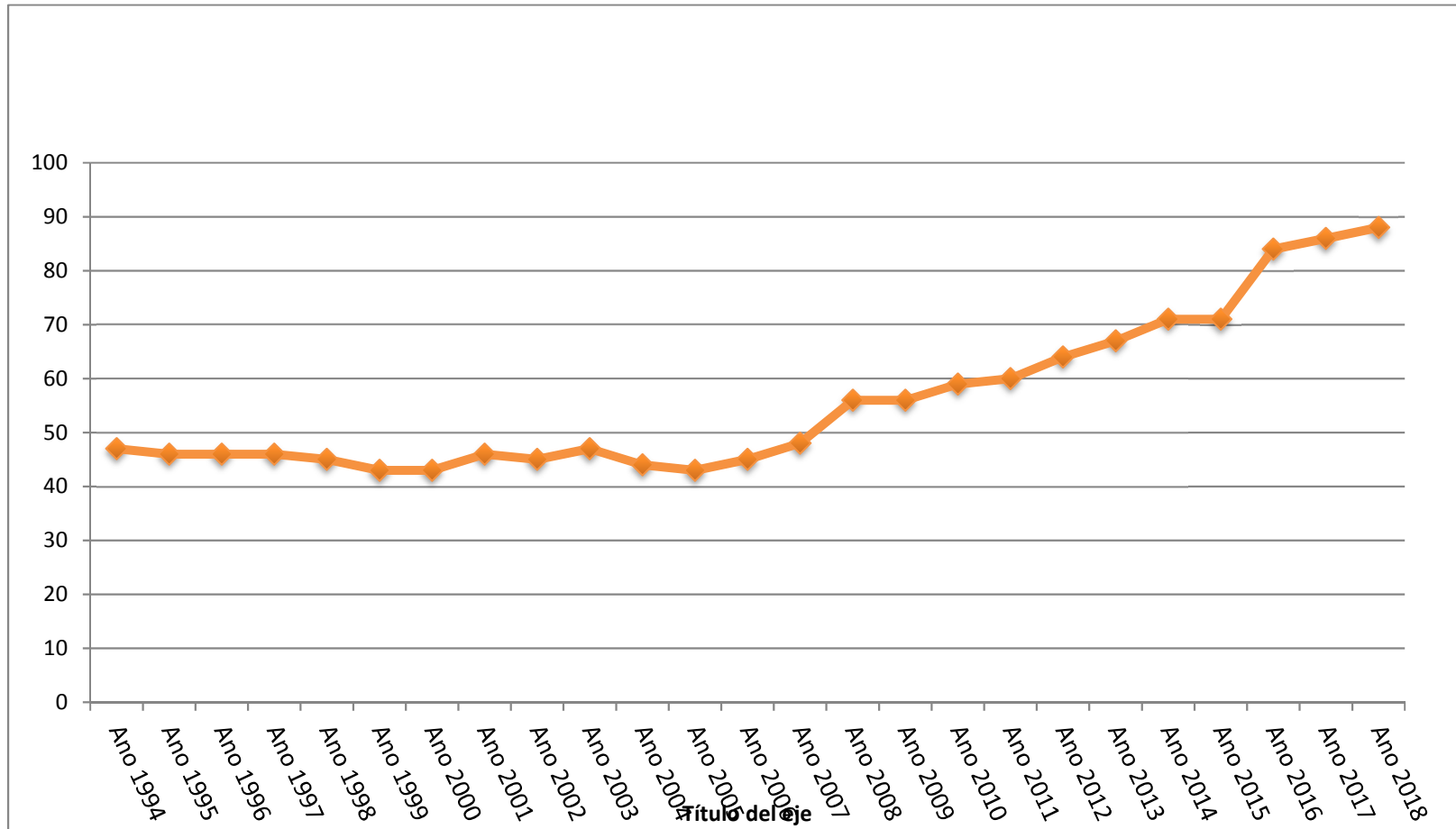



DOCENCIA – EOXI FERROL

7. ROTACIONES EXTERNAS REALIZADAS EN EL 2018

- Rotaciones que realizaron los residentes de este C. H.U. de Ferrol

| SERVIZO HOSPITAL ORIXE | NOME | MIR (rotación) | SERVIZO HOSPITAL DESTINO | PERÍODO ROTACIÓN |
|---------------------------|---------------------------|----------------|---|---------------------|
| Análisis Clínicas | Jesús Tamarit López | 4 | U. Genética (Hosp.Univ.i Politécnica La Fe Valencia) | 01/03/18 a 31/05/18 |
| Análisis Clínicas | Jesús Tamarit López | 4 | Enfermedades Metabólicas C.H.U.SANTIAGO | 01/10/18 a 31/12/18 |
| M. Interna | Iria Bravo Blázquez | 4 | Enfermedades Autoinmunes Hospital Cruces Bilbao | 01/01/18 a 28/02/18 |
| Psiquiatría | Diego Raúl Méndez Mareque | 4 | Psicosis Refractaria (Hospital de Alava) | 01/02/18 a 31/03/18 |
| Dermatología | Ana Varela Veiga | 4 | Dermatoloxía - Nápoles (Italia) | 01/05/18 a 16/02/18 |
| Pediatría | Sonia Vila Díaz | 3-4 | Endocrino Pediatría H.U.Niño Jesus | 01/05/18 a 30/06/18 |
| Obstetricia y Ginecología | Eva María Laíño Calo | 3-4 | Unidade de Fisiopatología Fetal 12 de octubre | 01/10/18 a 31/10/18 |
| Obstetricia y Ginecología | Eva María Laíño Calo | 3 | Unidad de Cirugía Laparoscópica Ginecológica H. Infanta Sofía | 01/04/18 a 31/05/18 |
| Psicología Clínica | Emma López Cerdido | 3 | H. San Carlos (Madrid) | 01/02/18 a 30/04/08 |
| Oftalmología | Elena Casas Maroto | 2 | H. Ramón y Cajal (Madrid) | 01/10/18 a 30/11/18 |
| Dermatología | Olaya Suárez Magdalena | 3 | Westmead Hospital Sydney-Australia | 02/04/18 a 31/05/18 |
| COT | Carmen Toyos Munárriz | 2 | Hospital Univ. Cabueñes/Cirugía Vascular | 01/02/18 a 31/03/18 |
| Farmacia Hospitalaria | Sandra Koprivnik | 4 | Subd.Farmacía Servicio Navarro de Salud / Secc.Eval.Asesoría del Med. E Investigación | 01/03/18 a 31/03/18 |
| Oftalmología | Sara Rubio Cid | 2-3 | Ramón y cajal (Madrid) | 01/03/18 a 31/03/18 |
| Psiquiatría | Vanesa Aller Labandeira | 2-3 | Hospital Gregorio Marañón | 01/08/18 a 30/11/18 |
| Radiodiagnóstico | Saad Eddine Bencheikh | 4 | Rad. Musculo-esquelética Cli. Quirón (Malaga) | 01/03/18 a 31/03/18 |
| Oftalmología | Elena Casas Maroto | 2 | Hospital Niño Jesús (Madrid) | 01/05/18 a 30/06/18 |
| Urología | Carla Abeijón Piñeiro | 4 | H. Ramón y Cajal (Madrid) | 01/02/18 a 30/04/18 |



DOCENCIA – EOXI FERROL

| | | | | |
|----------------------------------|--------------------------------|-----|--|---------------------|
| Psicología Clínica | Esther López Morcillo | 2 | C.H.U. De Albacete | 01/10/18 a 31/01/19 |
| Neurología | Alba Doporto Fernández | 2-3 | U. ICTUS Hospital de San Pedro Alcántara | 21/05/18 a 30/06/18 |
| COT | Yago Suárez Ourens | 5 | Unidad de Raquis (H.U.León) | 01/10/18 a 30/11/18 |
| Cirugía General | Natalia Suárez Pazos | 4 | C. Laparoscopica Avanzada (H.U. Valdecilla) | 01/10/18 a 31/12/18 |
| Cirugía General | Berta Pérez Martín | 4 | Hepatobiliopancreática (H. U. Bellvitge) | 02/04/18 a 31/05/18 |
| Radiodiagnóstico | María Félez Carballada | 2 | Medicina Nuclear (C.Oncológico de Galicia) | 01/04/18 a 31/05/18 |
| MFyC | Joseba Herranz Larrañeta | 3-4 | SUMA – Madrid | 01/11/18 a 31/12/18 |
| Cirugía General | Berta Pérez Martín | 5 | National Cancer Center Japan | 01/10/18 a 31/10/18 |
| EIR FyC | Irene María Villaverde Fonseca | 2 | D.G.S.Pública Principado de Asturias | 01/10/18 a 31/10/18 |
| MFyC | Ana Luisa Jiménez Cruceta | 2 | C.Salud de Valga (Santiago) | 01/04/18 a 30/06/18 |
| M. Interna | Tamara Dalama López | 5 | Hospital Marina Salud de Denia | 01/06/18 a 30/06/18 |
| MFyC | Beatriz Muñoz Ferro | 3 | Unidad Docente Asistencial (Pasantías) Uruguay | 01/10/18 a 31/10/18 |
| Obstetricia y Ginecología | Belén Gómez Alonso | 3 | Unidade de Reprodución Humana (H.U.Cruces) | 01/10/18 a 30/11/18 |
| Urología | Jessica Molinos Mayo | 4 | IMQ ZORROTZAURRE (Bilbao) | 1/12/18 a 31/01/19 |



DOCENCIA – EOXI FERROL

ROTACIONES DENTRO DEL PROGRAMA GIF

| SERVICIO HOSPITAL ORIGEN | NOMBRE | MIR (rotación) | SERVICIO HOSPITAL DESTINO | PERÍODO ROTACIÓN |
|---------------------------|------------------------------|----------------|--------------------------------------|---------------------|
| COT | Pedro Macía Rivas | 4 | Traumatología Infantil (CHUAC) | 01/05/18 a 31/07/18 |
| Psiquiatría | Diego Raúl Méndez Mareque | 4 | UDAL (C.H.U.Santiago) | 01/04/18 a 20/05/18 |
| Cirurxía | Natalia Suárez Pazos | 3 | C. Vascular (CHUAC) | 01/02/18 a 31/03/08 |
| Cirurxía | Natalia Suárez Pazos | 3 | C. Plástica (CHUAC) | 01/02/18 a 28/02/18 |
| Cirurxía | Fco. Javier del Álamo García | 2 | Reanimación CHUAC | 15/01/18 a 16/02/18 |
| Obstetricia y Ginecología | Nadia Domínguez Olivera | 3-4 | Unidad de patología mamaria CHUAC | 01/02/18 a 31/03/18 |
| Pediatría | Iria Noela Germil Ares | 4 | CHUS Endocrino Pediatría | 01/01/18 a 28/02/18 |
| Oftalmología | Elena González Dios | 3 | Instituto Oftalmológico Moreiras | 15/01/18 a 15/02/18 |
| Pediatría | Sonia Vila Díaz | 3 | Neuropediatría CHUS | 01/03/18 a 30/4/18 |
| Neurología | Cintia Tuñas Gesto | 3 | Neurocirugía CHUS | 16/12/18 a 15/01/18 |
| Radiodiagnóstico | Saad Eddine Bencheikh | 3 | Resonancia Mang. Cardíaca CHUAC | 01/01/18 a 31/01/18 |
| Pediatría | Sonia Vila Díaz | 4 | Uci- Pediaátrica CHUVI | 01/10/18 a 30/11/18 |
| Psiquiatría | Vanesa Aller Labandeira | 4 | U.D.Alimentarios CHUS | 01/12/18 a 31/01/19 |
| Farmacia hospitalaria | Beatriz Piñeiro Filgueira | 3 | Farmacocinética CHUAC | 01/05/18 a 30/06/18 |
| Neurología | Cintia Tuñas Gesto | 3 | Neuropediatría CHUS | 22/01/18 a 23/02/18 |
| Neurología | Alba Doporto Fernández | 2-3 | Neuroradiología CHUS | 01/03/18 a 15/04/18 |
| Dermatología | Sandra Peña López | 3 | U.de contacto y Hospitalización CHUS | 02/05/18 a 31/07/18 |
| Dermatología | Sandra Peña López | 3 | Dermatopatología CHUS | 01/09/08 a 30/11/18 |
| Cirugía General | Borja Sainz Fernández | 2 | UCI- Politrauma CHUAC | 01/11/18 a 31/12/18 |



DOCENCIA – EOXI FERROL

| | | | | |
|-----------------|-------------------------|-----|---------------------|---------------------|
| Cirugía General | Natalia Suárez Pazos | 4 | C. Torácica CHUAC | 01/07/18 a 31/07/18 |
| Neurología | Alba DoportoFernández | 2-3 | Neurocirugía CHUS | 16/04/18 a 18/05/18 |
| Urología | Jessica Molinos Mayo | 3-4 | C. Vascular (CHUAC) | 01/05/18 a 31/05/18 |
| COT | Pablo Rodríguez Miranda | 2-3 | C.Plástica (CHUAC) | 01/10/18 a 31/12/18 |
| Neurología | Alba DoportoFernández | 3 | Neuropediatría CHUS | 01/12/18 a 31/12/18 |



DOCENCIA – EOXI FERROL

ROTACIONES QUE REALIZARON RESIDENTES DE OTROS CENTROS EN ESTE CHU DE FERROL

| Hospital de procedencia | Especialidad | Nombre | Año R | Servicio por el que solicita rotar | Período de rotación |
|-------------------------------------|-----------------------|-----------------------------|-------|---|---------------------|
| Primaria A Coruña | MFyC | LUCIA BOUZA BELLAS | 3º | C.S. Espasante | 01/03/18 a 30/04/18 |
| Primaria A Coruña | MFyC | CATARINA COUCEIRO RODRÍGUEZ | 4º | Urgencias CHUF | 01/04/18 a 30/04/18 |
| Primaria Madrid | MFyC | M.ª LUÍSA DOCAVO B-M | 3º | Consultorio O Val | 07/06/18 a 07/08/18 |
| CHUAC | Neumología | IRENE NIETO CODESIO | 4º | Neumología | 01/04/18 a 30/04/18 |
| H.U. San Agustín de Ávilés | Farmacia Hospitalaria | MIGUEL LAMAS LÓPEZ | 4º | Farmacia Hospitalaria | 01/11/18 a 30/11/18 |
| CHUAC | M.I. | ANTIA PÉREZ PIÑEIRO | 5º | Cardiología | 01/07/18 a 31/07/18 |
| CHUAC | M.I. | ANTIA PÉREZ PIÑEIRO | 5º | Radiología | 01/08/18 a 31/08/18 |
| Primaria Cataluña Norte (Barcelona) | MFyC | M.ANGELES LOSADA ABALO | 3º | MFyC Narón Dr. Piñeiro Control Obesidad | 01/08/18 a 31/08/18 |

8. AYUDAS

Ayudas para presentación de comunicaciones científicas.

- En el año 2018 se han concedido 14 ayudas a residentes para presentación de comunicación científica.
- Ayudas para la impresión de póster para comunicaciones científicas.

Bolsas de ayuda para rotaciones externas

- En el año 2018 se concedieron 20 bolsas para rotación dentro del territorio nacional, 3 de ellas en la Comunidad Autónoma.
- En el año 2018 se concedieron 4 bolsas para rotación internacional.

Ayudas para matriculación de cursos necesarios para el programa de la especialidad.

- En el año 2018 se concedieron 37 ayudas para matriculación de cursos.

Adquisiciones

- Adquisición de material biológico para talleres de Formación para residentes en las Aulas de Simulación.
- Bibliografía relacionada con la Formación de los Residentes.
- Pen-Drives para entregar la información necesaria a los nuevos residentes.
- Teléfono móvil para grupo de WhatsApp con residentes.