



Oficina Coordinación Trasplantes

Complejo Hospitalario Universitario A Coruña

Doazóns / Trasplantes

Memoria 2012



SERVIZO
GALEGO
de SAÚDE

Complejo Hospitalario Universitario
A Coruña

<http://www.trasplantes.net>

Coordinación.Trasplantes.CHUAC@sergas.es

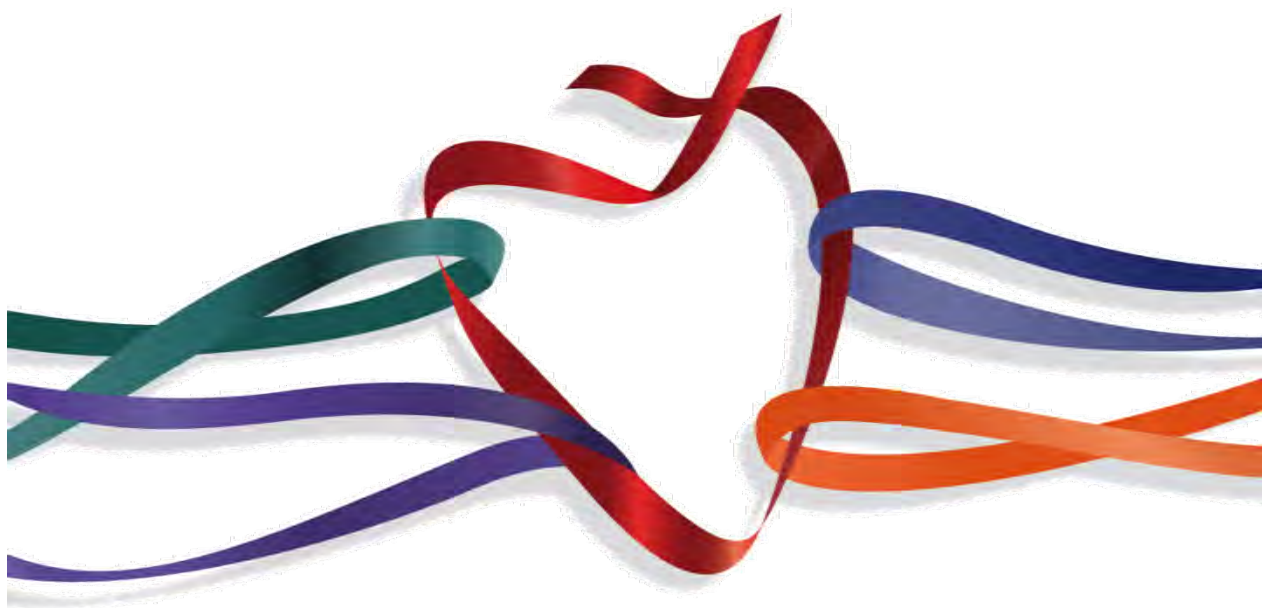

Grazas por doar

Unha parte de ti

Reflexiones y Objetivos

Al finalizar 2012, la primera valoración debe ser muy positiva. Al igual que ha sucedido en España, nuestro Hospital ha conseguido aumentar la actividad de trasplante un 6,5 %, hasta un total de 235 trasplantes de órganos, a solo un trasplante de la máxima cifra histórica.

A este incremento han contribuido fundamentalmente los programas de trasplante hepático y cardíaco, manteniendo su actividad el resto de programas.

En cuanto a la donación, el dato más relevante es la importante reducción de las negativas familiares a la donación en el CHUAC. La tasa del 10% de negativas marca el nivel mínimo histórico en el Hospital y nos da idea del compromiso que los ciudadanos de nuestro entorno tienen con la donación de órganos y los programas de trasplante. Nuestro agradecimiento, en nombre de los receptores, para todas las familias que han tenido ese gesto tan generoso.

Este año también ha marcado el inicio del programa de donación en asistolia tras limitación de las terapias de soporte vital. Tras la elaboración de un consenso nacional y de un protocolo en el Complejo, se han realizado las primeras donaciones y trasplantes, con muy buenos resultados.

En 2012, el programa de trasplante renal de donante vivo ha mantenido su actividad con 24 trasplantes, de los cuales 10 han precisado algún tratamiento previo de desensibilización por incompatibilidad donante-receptor.

Para el 2013, los retos son consolidar las negativas familiares en el porcentaje actual, mantener la baja mortalidad en lista de espera y seguir apostando por la ilusión y la cohesión de los programas de trasplante como expresión del trabajo colectivo del Hospital.

Programa de Donaciones

La Donación de órganos y tejidos para trasplantes tiene una gran **transcendencia sanitaria, social y científica**.

En lo sanitario, porque permiten que miles de personas puedan seguir vivas y que otras lo hagan en mejores condiciones.

En lo social, porque la donación es un instrumento de solidaridad y, en consecuencia, de cohesión social: quien dona lo hace desinteresadamente y cualquiera, de cualquier condición social, puede verse beneficiado por igual.

En lo científico, porque los trasplantes son un factor de desarrollo técnico que no solamente se circunscribe al progreso de esas terapéuticas, sino que los conocimientos que se adquieren repercuten en beneficio de otras patologías.

Y todo, porque muchos piensan que la mejor manera de hacer que la muerte no sea tan inútil es la de donar los órganos y tejidos.....para que otros vivan.

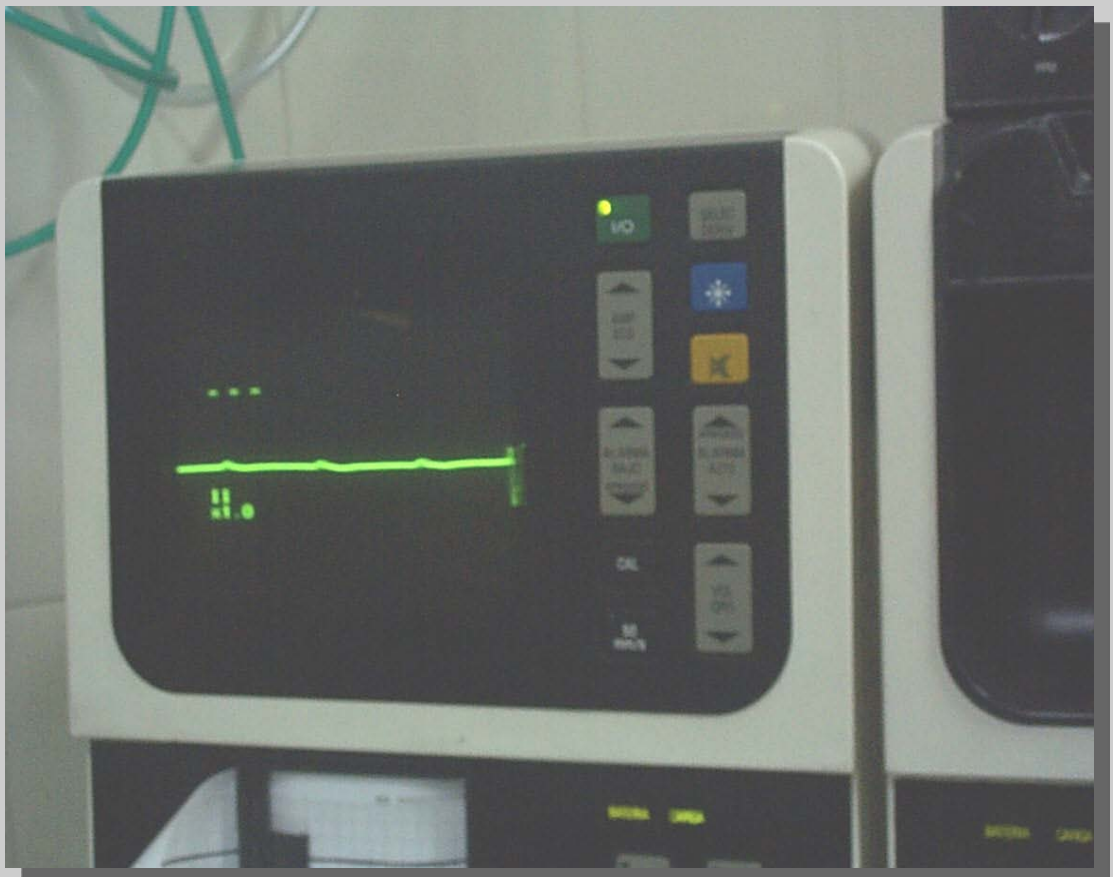

PROGRAMAS DE DONACIONES. CHUAC

Evolución Donantes Detectados

	UCI		URGENCIAS		REANIMACIÓN		PEDIATRIA		TOTAL	
	Número	%	Número	%	Número	%	Número	%	Número	%
DETECCIONES	24		4						28	
Contraindicación	8	33,3		0,0		0,0			8	28,57
Negativa Familia	2	12,5		0,0		0,0			2	10,00
Negativa en vida		0,0		0,0		0,0			0	0,00
Total	2	13	0	0	0	0	0		2	10,00
EXTRACCIONES	14	58	4	100	0	0	0		18	64,29

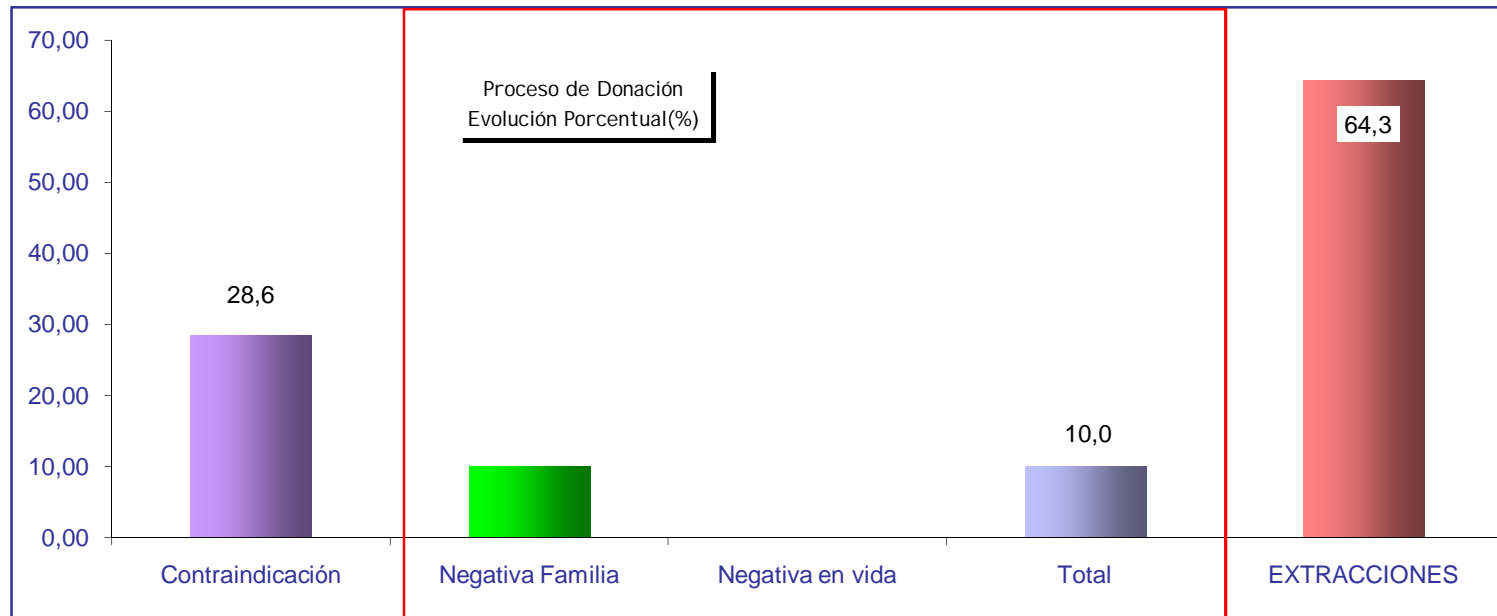

PROGRAMAS DE DONACIONES. CHUAC

Evolución mensual donantes

	Donaciones vivo	Donaciones cadáver	Negativas	Negativas (%)
ENERO	1			0,00
FEBRERO	2	2	1	33,33
MARZO	1			0,00
ABRIL	1	2		0,00
MAYO	3	4		0,00
JUNIO	4	4		0,00
JULIO		2	1	33,33
AGOSTO	2			0,00
SETIEMBRE	1			0,00
OCTUBRE	3	1		0,00
NOVIEMBRE	5	1		0,00
DICIEMBRE	2	2		0,00
TOTAL	25	18	2	10,00

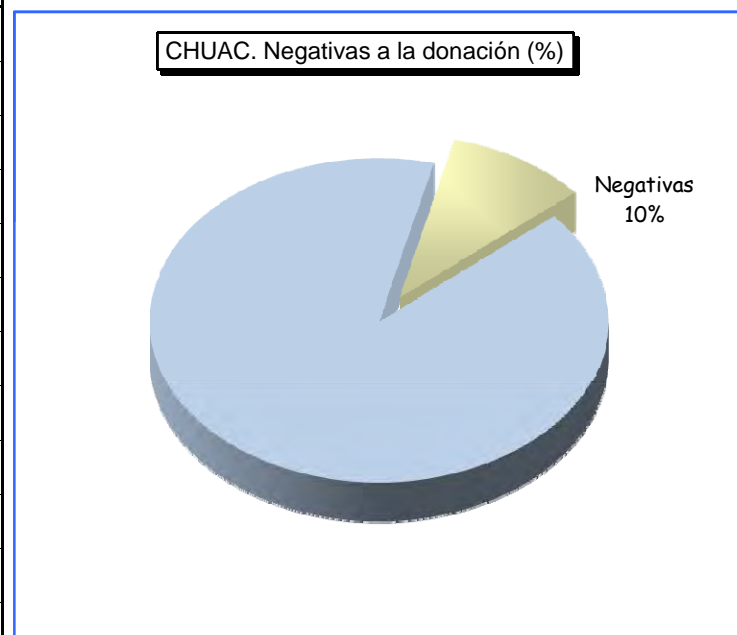

DONANTES DE ÓRGANOS GALICIA-ESPAÑA (2000-2012) (pmp)

	00	01	02	03	04	05	06	07	08	09	10	11	12
Galicia	34,7	25,9	36,9	33,4	28,7	29	33,2	29,2	32,0	30,4	30,4	31,1	36,0
España	33,9	32,5	33,7	33,9	34,6	35,1	33,8	34,3	34,2	34,4	32,0	35,3	34,8

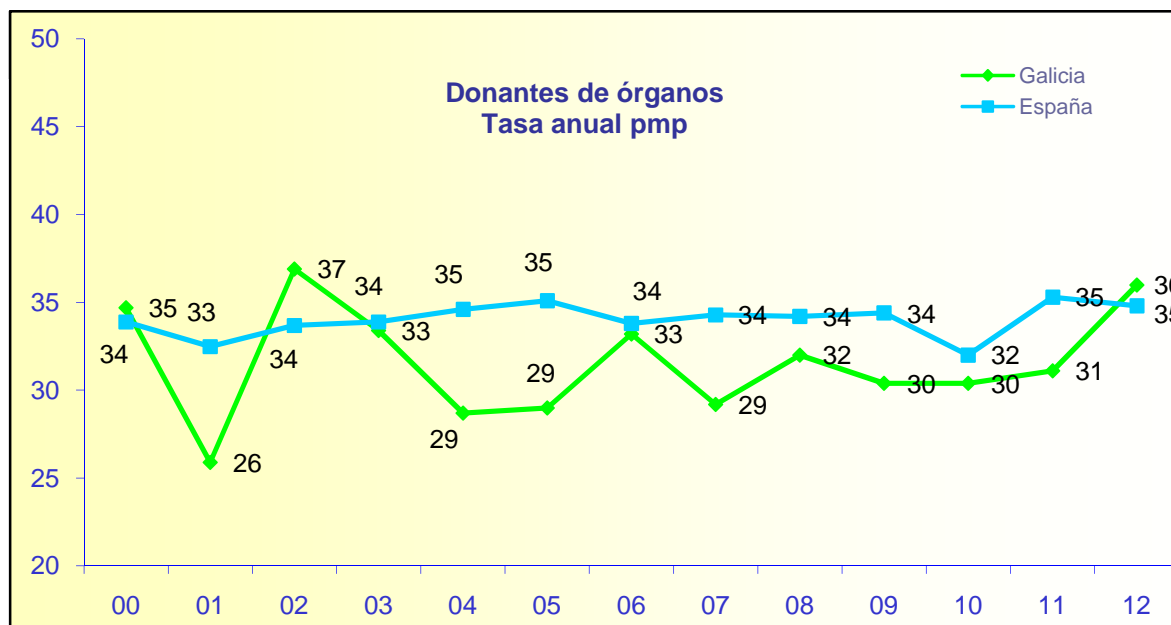

DONANTES CHUAC: CAUSA DE MUERTE

PROGRAMA A CORUÑA

	TCE	% TCE	AVC	% AVC	OTRAS	% OTRAS	% OTRAS+ ACV	SUMA
92	22	88	1	4	2	8	12	25
93	22	59	11	30	4	11	41	37
94	20	63	9	28	3	9	38	32
95	16	38	18	43	8	19	62	42
96	16	53	9	30	5	17	47	30
97	11	28	25	63	4	10	73	40
98	16	46	16	46	3	9	54	35
99	17	45	15	39	6	16	55	38
00	15	42	19	53	2	6	58	36
01	7	47	7	47	1	7	53	15
02	5	21	15	63	4	17	79	24
03	9	39	11	48	3	13	61	23
04	5	26	11	58	3	16	74	19
05	7	39	7	39	4	22	61	18
06	3	13	14	61	6	26	87	23
07	2	7	23	85	2	7	93	27
08	7	29	14	58	3	13	71	24
09	4	22	13	72	1	6	78	18
10	2	11	14	74	3	16	89	19
11	3	14	17	77	2	9	86	22
12	2	11	8	44	8	44	89	18

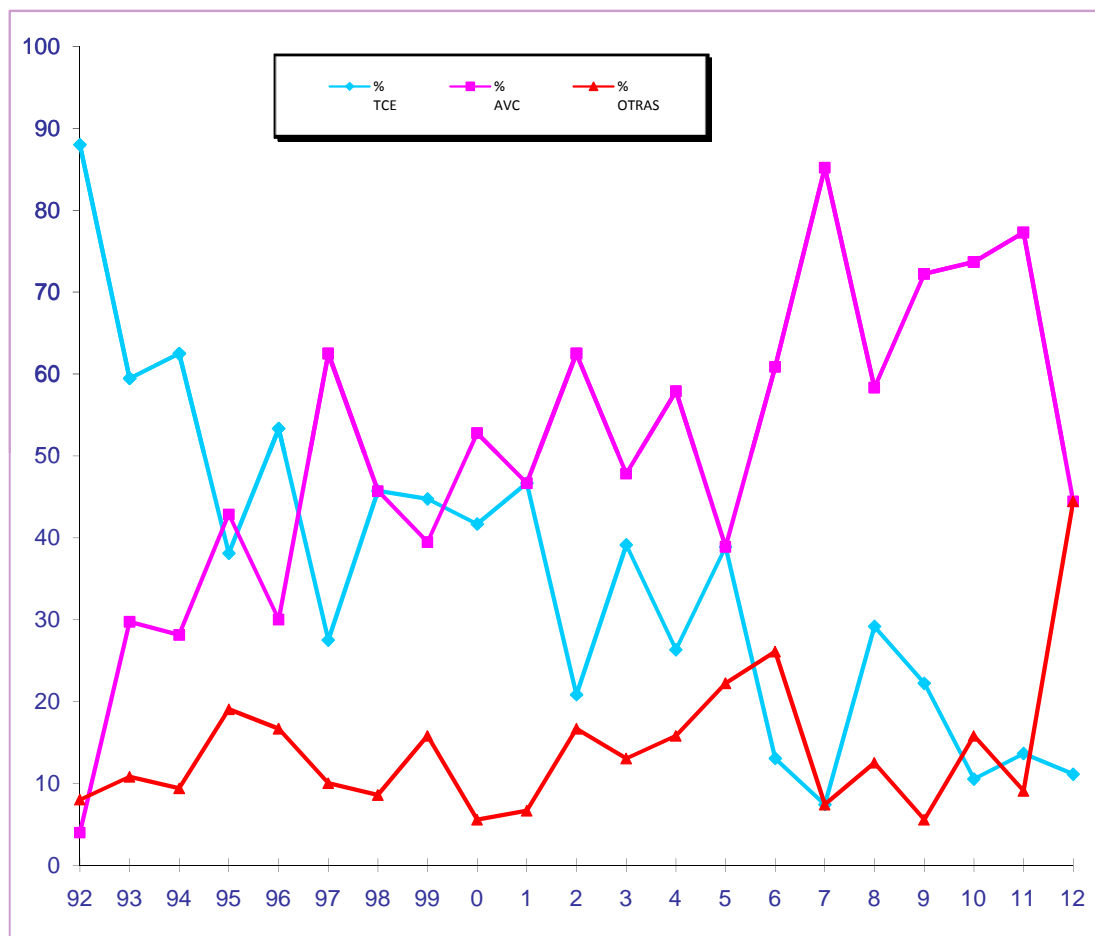

Número de DONACIONES y Tasa (millón/población)

Año	XERAL	Fatima	MEIXO	POVI	VIGO	TASA	CORUÑA	TASA	SANTIAGO	TASA	OURENSE	TASA	FERROL	TASA	X.Calde	Burela	LUGO	TASA	PROV	CHPont	PONTE	TASA	TOTAL	GENERAL	
81							2	4,0																2	0,7
82							6	12,0	5	10,6														11	3,9
83	6				6	8,4	8	16,1	1	2,1														15	5,4
84	9				9	12,6	10	20,1	6	12,7	1	2,5			1		1	2,5	1			1	3,5	28	10,1
85	10				10	14,0	12	24,1	14	29,7	1	2,5			1		1	2,5						38	13,6
86	13				13	18,1	13	26,1	8	17,0	3	7,5	1	0,5	2		2	5,0						40	14,4
87	10				10	14,0	4	8,0	3	6,4	2	5,0								1		1	3,5	20	7,2
88	6				6	8,4	12	24,1	10	21,2	4	10,0			1		1	2,5						33	11,8
89	5				5	7,0	11	22,1	6	12,7	7	17,5			1		1	2,5						30	10,8
90	5				5	7,0	27	54,2	10	21,2	9	22,5			2		2	5,0						53	19,0
91	9		1		10	14,0	25	50,2	9	19,1	13	32,6												57	20,5
92	6		1		7	9,8	25	50,2	7	14,8	15	37,6	1	0,5	1		1	2,5		1		1	3,5	57	20,5
93	6		1	1	8	11,2	37	74,2	21	44,5	12	30,0	1	0,5	1		1	2,5	1	3		4	14,0	84	30,2
94	14		1	1	16	22,3	32	64,2	16	33,9	12	30,0	2	0,9	3		3	7,5	1	2		3	10,5	84	30,2
95	12		1	3	16	22,3	42	84,3	14	29,7	11	27,5	2	0,9	3		3	7,5	2	2		4	14,0	92	33,0
96	7		1	5	13	18,1	30	60,2	14	29,7	12	30,0	3	1,4	3		3	7,5		1		1	3,5	76	27,3
97	10		1	2	13	18,1	40	80,3	14	29,7	13	32,6	2	0,9				0,0	1	2		3	10,5	85	31,2
98	8	2	1	3	14	19,5	35	70,2	14	29,7	10	25,0	2	0,9	4		4	10,0	1	3		4	14,0	83	30,5
99	10		1	1	12	16,7	38	76,2	14	29,7	18	45,1	3	1,4	1		1	2,5	1	2		3	10,5	89	32,7
00	6	4	3		13	18,1	36	72,2	18	38,1	16	46,5	4	1,8	3		3	7,5	1	3		4	14,0	94	34,5
01	4	1	5	5	15	20,9	16	32,1	19	40,3	12	34,9	3	1,4	3	1	4	10,0		3		3	10,5	72	26,4
02	4		5	2	11	15,3	24	48,2	40	84,8	13	37,8	3	1,4	4	2	6	15,0		4		4	14,0	101	37,1
03	7	2	5	4	18	25,1	23	46,1	31	65,7	12	34,9	1	0,5	1	2	3	7,5	1	3		4	14,0	92	33,8
04	9	1	3	5	18	25,1	19	38,1	18	38,1	6	17,4		0,0	5	2	7	17,5		3		3	10,5	71	25,7
05	12	1	2	6	21	29,3	18	36,1	20	42,4	4	11,8	1	0,5	4	3	7	19,5		9		9	31,5	90	28,9
06	9		5	6	20	27,9	23	46,1	27	57,2	7	20,6	4	1,8	5		5	13,9	1	5		6	21,0	92	33,2
07	7	1	3	1	12	16,7	27	54,2	21	44,5	12	35,3	0	0,0	2	2	4	11,2		5		5	17,5	81	29,3
08	6		4	3	13	18,1	24	48,2	26	55,1	10	29,4	5	2,3	4	2	6	16,7	5			5	17,5	89	32,2
09	6		6	10	22	30,7	18	36,1	23	48,7	3	8,8	2	0,9	7	3	10	27,9		7		7	24,5	85	30,4
10	15	2	5	5	27	37,7	19	38,1	24	50,9		0,0	2	0,9	6	4	10	27,9		3		3	10,5	85	30,4
11	18		5	4	27	37,7	22	44,1	19	40,3	2	5,9	2	0,9	10	2	12	33,5	3			3	10,5	87	31,1
12	16	1	9	3	29	40,5	18	36,1	22	46,6	6	17,6	3	1,4	11		11	30,7	11			11	38,5	100	35,8
	265	15	69	70	419		696		494		246		47		89	23	112		30	62	92		2106		
%	12,6	0,7	3,3	3,3	19,9		33,0		23,5		11,7		2,2		4,2	1,1	5,3		1,4	2,9	4,4				

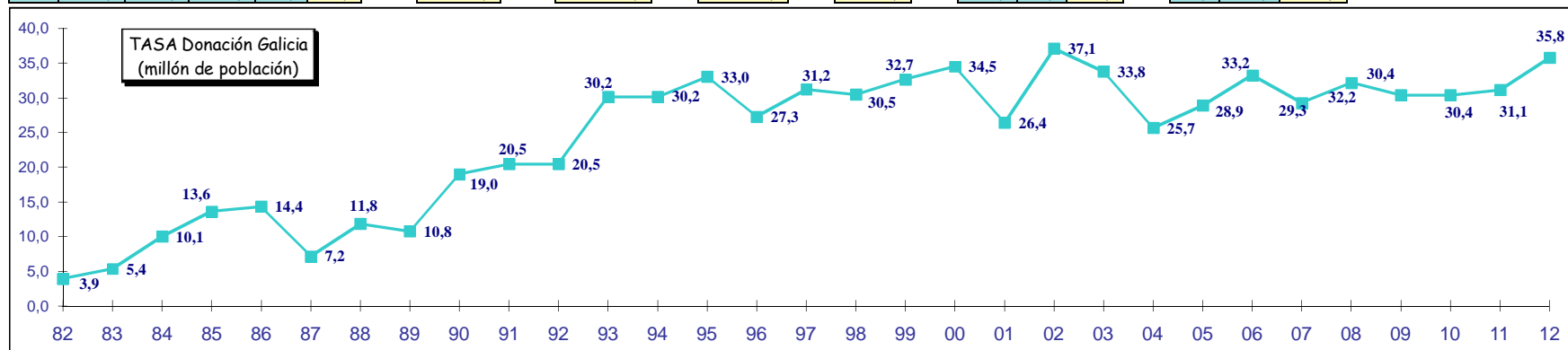

**PROGRAMA DE TRASPLANTES
EDAD DE LOS DONANTES. CHUAC**

EDADES	00	00(%)	01	01(%)	02	02(%)	03	03(%)	04	04(%)	05	05(%)	06	06(%)	07	07(%)	08	08(%)	09	09(%)	10	10(%)	11	11(%)	12	12(%)
0-15	0	0,00	1	6,25	4	16,00	0	0,00	1	5,26	0	0,00	0	0,00	0	0,00	1	4,17	0	0,00	1	5,26	0	0,00	0	0,00
15-30	5	13,89	5	31,25	3	12,00	7	29,17	2	10,53	1	5,56	2	8,70	0	0,00	0	0,00	0	0,00	0	0,00	1	4,55	2	11,11
30-45	10	27,78	2	12,50	6	24,00	3	12,50	4	21,05	5	27,78	3	13,04	4	14,81	4	16,67	3	16,67	4	21,05	6	27,27	6	33,33
45-60	10	27,78	6	37,50	5	20,00	7	29,17	5	26,32	7	38,89	10	43,48	6	22,22	10	41,67	6	33,33	8	42,11	7	31,82	5	27,78
60-70	7	19,44	2	12,50	5	20,00	4	16,67	4	21,05	5	27,78	6	26,09	7	25,93	5	20,83	7	38,89	6	31,58	3	13,64	3	16,67
>70	4	11,11	0	0,00	2	8,00	3	12,50	3	15,79	0	0,00	2	8,70	10	37,04	4	16,67	2	11,11	0	0,00	5	22,73	2	11,11
	36		16		25		24		19		18		23		27		24		18		19		22		18	

Edades	00	01	02	03	04	05	06	07	08	09	10	11	12
0-15	0,00	6,25	16,00	0,00	5,26	0,00	0,00	0,00	4,17	0,00	5,26	0,00	0,00
15-30	13,89	31,25	12,00	29,17	10,53	5,56	8,70	0,00	0,00	0,00	0,00	4,55	11,11
30-45	27,78	12,50	24,00	12,50	21,05	27,78	13,04	14,81	16,67	16,67	21,05	27,27	33,33
45-60	27,78	37,50	20,00	29,17	26,32	38,89	43,48	22,22	41,67	33,33	42,11	31,82	27,78
60-70	19,44	12,50	20,00	16,67	21,05	27,78	26,09	25,93	20,83	38,89	31,58	13,64	16,67
>70	11,11	0,00	8,00	12,50	15,79	0,00	8,70	37,04	16,67	11,11	0,00	22,73	11,11

98	99	00	01	02	03	04	05	06	07	08	09	10	11	12
						Edad Media								
38,7	44,5	46,4	41,0	44,2	47,1	49,5	49,6	53,0	62,6	54,2	58,4	51,0	54,9	48,3

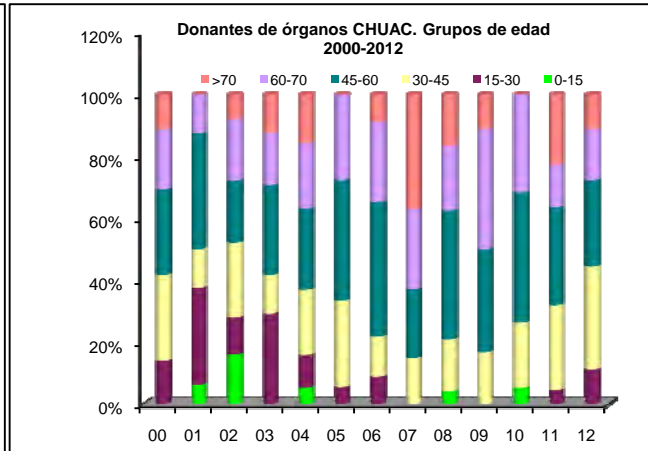
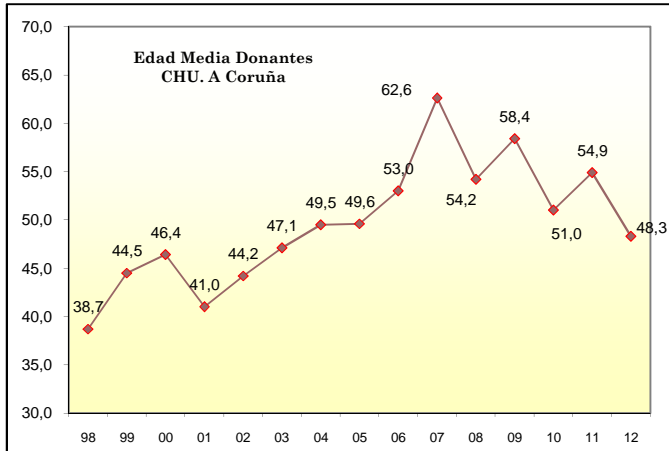

	00	01	02	03	04	05	06	07	08	09	10	11	12
16	6	0	16	9	22	24	32	1	31	4	24	19	
16	16	0	16	16	33	29	37	32	40	34	40	25	
17	18	10	18	18	34	31	38	37	44	37	41	32	
22	23	14	21	32	37	32	41	43	50	42	43	33	
30	24	19	21	40	44	34	51	45	50	45	43	37	
32	27	23	22	42	44	47	52	46	53	46	44	37	
34	34	25	26	43	46	49	54	46	58	47	44	38	
35	40	37	40	46	46	51	58	48	60	50	47	42	
36	46	37	41	49	49	55	59	49	60	51	49	47	
39	56	38	44	52	49	55	60	52	61	52	49	48	
40	58	42	48	58	50	55	61	55	63	53	52	53	
41	59	43	49	60	50	56	63	57	64	53	53	58	
41	60	45	55	61	53	56	64	58	66	60	54	59	
43	60	50	56	62	63	58	64	59	66	61	56	64	
45	62	52	58	64	67	60	68	59	67	64	62	65	
46	67	54	59	70	67	61	69	60	69	66	64	65	
46		59	60	71	69	61	70	61	72	67	65	73	
47		60	62	74	69	62	72	63	77	67	71	75	
48		63	65	74		62	72	66		70	73		
48		68	66			63	73	67			74		
51		69	67			69	73	70			79		
51		70	72			74	74	72			81		
52		70	74			76	75	76					
52		76	75				77	79					
54		80					77						
62							77						
63							78						
64													
65													
66													
68													
70													
73													
77													
79													
	46,4	41,0	44,2	47,1	49,5	49,6	53,0	62,6	54,2	58,4	51,0	54,9	48,3

Programa de Extracciones



DONANTES Y EXTRACCIONES. CHUAC

Donantes y extracciones de órganos y tejidos

Año	Donantes	Riñón	Hígado	Corazon	Pulmon	Páncreas	Córneas	Piel	Hueso	Vasos	Valv(C)	Valv(V)
81	2	4										
82	6	12										
83	8	16										
84	10	20										
85	12	24										
86	13	26										
87	4	7										
88	12	24	2	2			2	3				
89	11	22	4	2			10	3				
90	27	54	6	5			30	10			6	
91	25	50	13	7			17	2			23	12
92	25	50	12	11			8	2			11	18
93	37	74	22	14			45	7			20	28
94	32	64	18	9			28	4	1	2	19	
95	42	84	27	10	1		45	6	12	11	11	
96	30	58	24	11			36		11	3	6	
97	40	78	37	9			58		17	4	8	
98	35	68	34	12	4		57		18	6	8	
99	38	74	36	16	3	1	58		18	11	3	
00	36	70	35	17	6	4	54		19	13	3	
01	16	30	15	8	2	2	25		9	7	2	
02	24	40	24	8	3	4	34		11	7	6	
03	23	42	19	7	4	2	38		13	9	5	
04	19	41	18	5	3	1	28		7	6	3	
05	18	34	18	4	4	3	26		9	5	6	
06	23	46	20	7	7	0	40		15	6	6	
07	27	47	27	5	4	0	46	1	9	4	1	
08	24	54	24	9	7	1	35	2	13	5	4	
09	18	50	18	3	6		34		7	2	3	
10	19	57	19	3	3	2	38		10	3	2	
11	22	61	21	4	5	5	38		14	7	2	
12	18	57	18	3	3	1	36		10	5	2	
TOTAL	696	1438	511	191	65	26	866	40	223	116	160	58

Relación órganos obtenidos (%)

	Donantes	Riñones%	Hígados%	Corazones%	Pulmones%	Páncreas%
94	32	100	56	28		
95	42	100	64	24	2	
96	30	97	80	37		
97	40	98	93	23		
98	35	97	97	34	11	
99	38	97	95	42	8	3
00	36	97	97	47	17	11
01	16	94	94	50	13	13
02	24	83	100	33	13	17
03	23	89	83	30	17	9
04	19	95	95	26	16	5
05	18	75	100	22	22	17
06	23	91	87	30	30	0
07	27	78	100	19	15	0
08	24	88	100	38	29	4
09	18	94	100	17	33	0
10	19	100	100	16	16	11
11	22	84	95	18	23	23
12	18	103	100	17	17	6

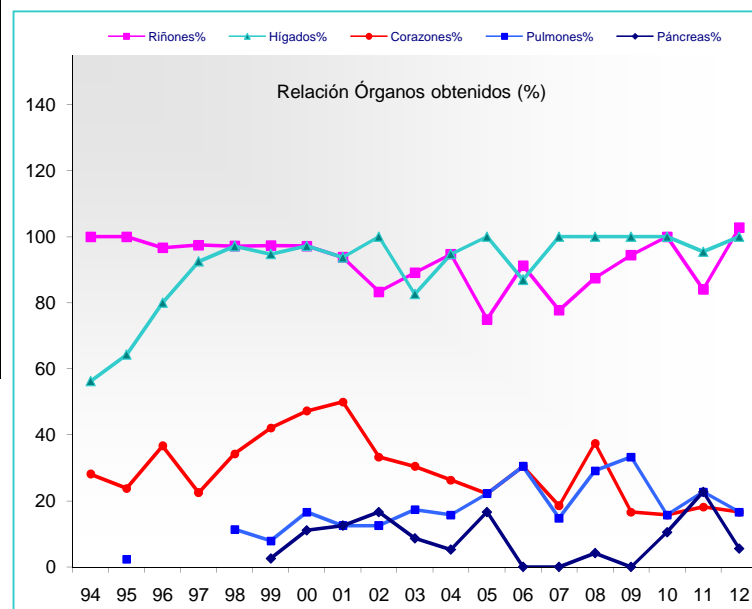

PROGRAMAS DE DONACIONES Y EXTRACCIONES. CHUAC

PROCEDENCIA DE LAS DONACIONES								
AÑOS	UVI	REANI	URGE	QUIRO	MATER	PRIVA	Resto	TOTAL
81	2						0	2
82	6						0	6
83	8						0	8
84	10						0	10
85	12						0	12
86	13						0	13
87	4						0	4
88	11					1	1	12
89	10	1					1	11
90	18	1	2	2	3	1	9	27
91	18		2	2	3		7	25
92	14	3	7			1	11	25
93	29	1	5		2		8	37
94	25	1	4	1	1		7	32
95	24	1	13	2	2		18	42
96	12	10	7		1		18	30
97	24	4	7		3	2	16	40
98	25	4	4		2		10	35
99	24	10	3			1	14	38
00	23	9	4				13	36
01	12	2				2	4	16
02	17	3	1		3		7	24
03	20	2	1				3	23
04	13	1	4		1		6	19
05	14	1	2			1	4	18
06	18	2	3				5	23
07	26		1				1	27
08	20	1	2		1		4	24
09	14	1	2			1	4	18
10	13	1	3		1	1	6	19
11	19		1			2	3	22
12	13		4			1	5	18
TOTAL	511	59	82	7	23	14	185	696
%	73,4	8,5	11,8	1,0	3,3	2,0	26,6	

TIPO DE EXTRACCIÓN					
CEREBRAL MULTI	SIMPLE	ASISTOL SIMPLE	ASISTOL MULTI	TOTAL	
	2			2	
	6			6	
	8			8	
	10			10	
	12			12	
	13			13	
	4			4	
	12			12	
5	6			11	
8	16	3		27	
15	5	5		25	
15	2	8		25	
22	8	7		37	
18	7	7		32	
26	1	14	1	42	
20	3	4	3	30	
31	3		6	40	
32	2		1	35	
33	2		3	38	
34	1		1	36	
16				16	
18	5		1	24	
17	5		1	23	
18	1			19	
14	2	1	1	18	
16	4		3	23	
20	6		1	27	
20	3		1	24	
17			1	18	
17			2	19	
18	4			22	
11	1		6	18	
TOTAL	461	154	49	32	696
%	66,2	22,1	7,0	4,6	

AÑOS	TOTAL LATIENTES	TOTAL ASISTOLIAS	% ASISTOLIAS
90	24	3	11,1
91	20	5	20,0
92	17	8	32,0
93	30	7	18,9
94	25	7	21,9
95	27	15	35,7
96	23	7	23,3
97	34	6	15,0
98	34	1	2,9
99	35	3	7,9
00	35	1	2,8
01	16		0,0
02	23	1	4,2
03	22	1	4,3
04	16	3	15,8
05	16	2	11,1
06	20	3	13,0
07	26	1	3,7
08	23	1	4,2
09	17	1	5,6
10	17	2	10,5
11	22		0,0
12	12	6	33,3
TOTAL	534	84	13,6

AÑOS	MULTI	SIMPLE	% MULTI
89	5	6	45,5
90	8	16	33,3
91	15	5	75,0
92	15	2	88,2
93	22	8	73,3
94	18	7	72,0
95	27	1	96,4
96	23	7	76,7
97	37	3	92,5
98	33	2	94,3
99	36	2	94,7
00	35	1	97,2
01	16		100,0
02	20	4	83,3
03	18	5	78,3
04	18	1	94,7
05	16	2	88,9
06	19	4	82,6
07	21	6	77,8
08	21	3	87,5
09	18		100,0
10	19		100,0
11	18	4	81,8
12	17	1	94,4
TOTAL	495	90	84,6

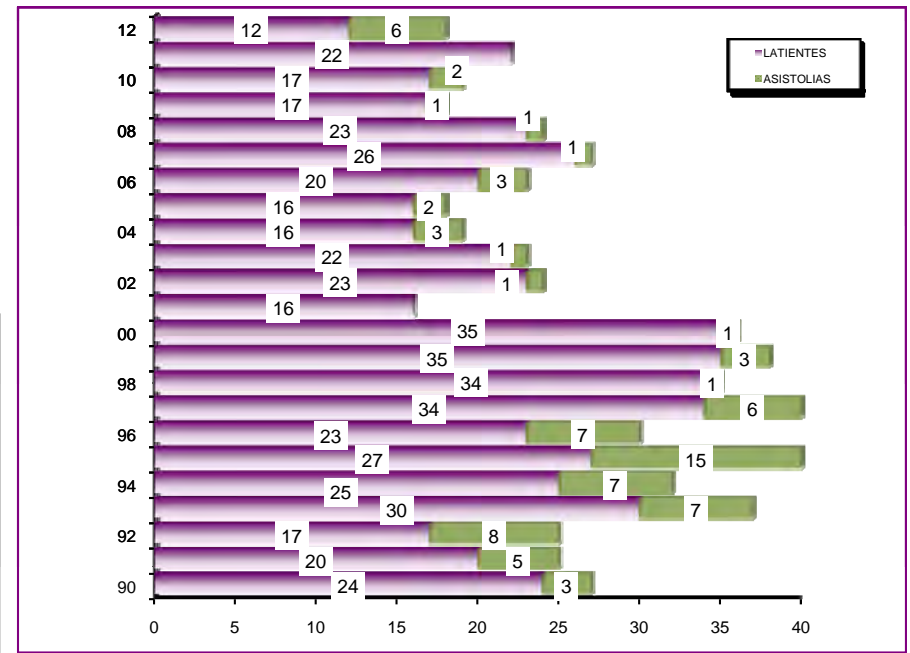
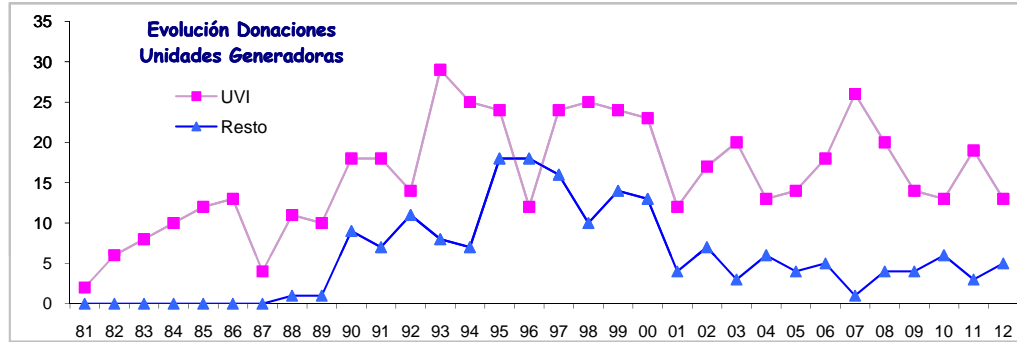

Trasplante Renal

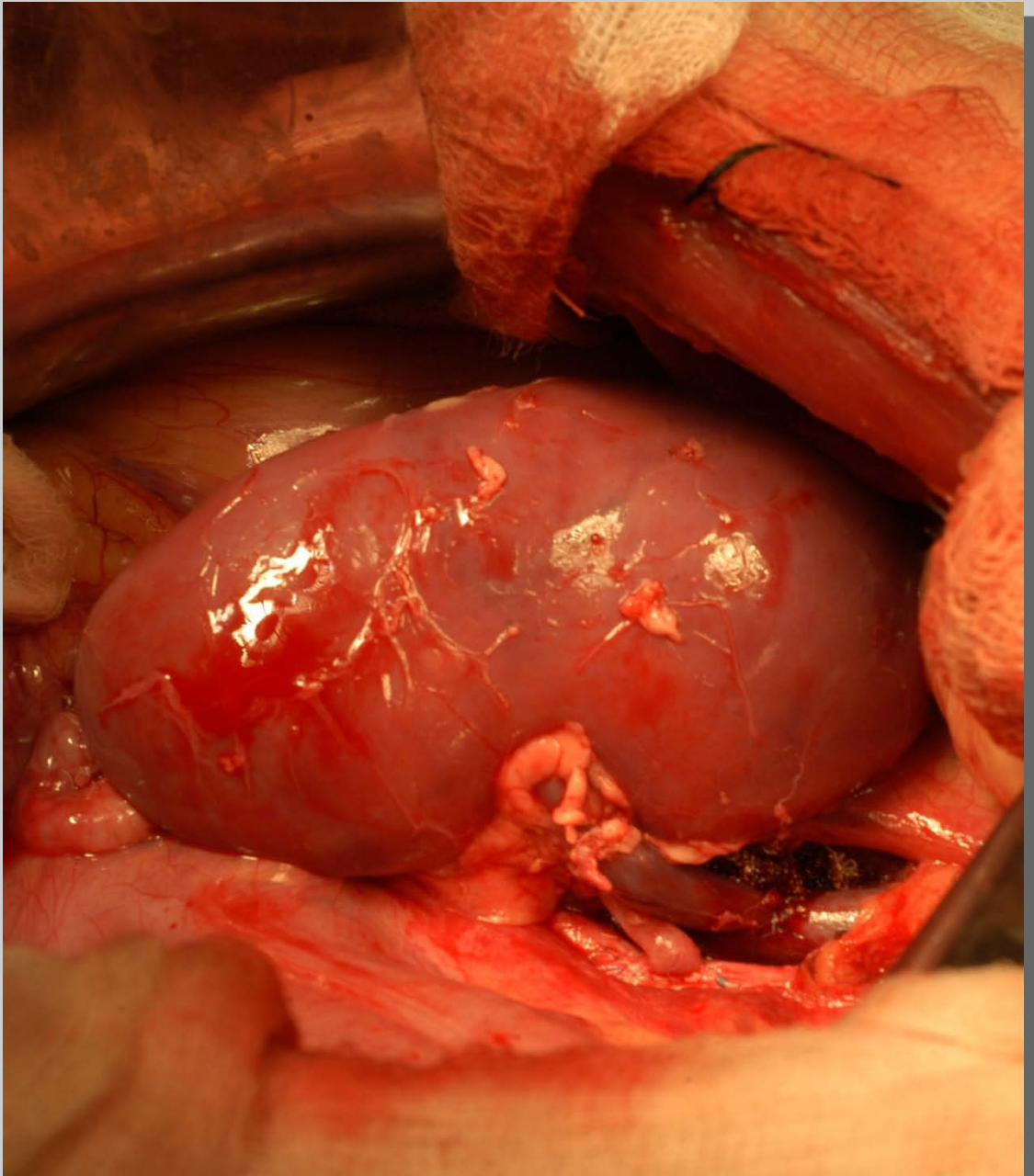

PROGRAMA TRASPLANTE RENAL. CHUAC
EDAD DE LOS DONANTES

	08	09	10	11	12
9	23	27	31	19	
14	29	29	35	23	
17	29	31	37	25	
18	31	32	37	31	
19	32	34	38	33	
20	34	35	38	33	
28	38	36	39	33	
30	38	37	40	33	
32	40	37	40	34	
35	40	37	41	35	
36	43	38	43	35	
37	44	38	43	37	
38	44	41	44	37	
43	44	41	44	39	
45	45	42	44	40	
46	45	43	45	41	
46	45	43	45	42	
47	46	45	45	42	
47	48	45	47	43	
47	48	46	47	44	
48	49	46	47	44	
48	49	47	48	45	
50	49	47	48	45	
52	49	49	48	46	
52	50	50	48	46	
53	50	50	49	47	
55	51	50	49	47	
56	51	51	49	47	
57	52	51	50	47	
57	52	51	50	48	
58	53	51	51	50	
58	53	51	51	50	
58	54	52	52	51	
58	55	52	52	52	
58	55	52	52	52	
59	55	53	52	53	
59	57	53	52	53	
59	58	54	53	53	
59	58	56	53	54	
60	58	58	53	54	
60	59	58	54	55	
60	60	59	54	56	
61	60	60	55	56	
61	60	60	55	57	
61	61	61	56	57	
62	61	61	56	58	
62	62	62	58	59	
63	63	63	58	59	
63	63	63	59	59	
64	64	64	60	60	
67	64	64	60	60	
69	65	65	60	60	
70	65	66	61	62	
71	65	66	62	63	
71	66	66	63	63	
72	66	67	63	63	
72	67	67	63	64	
73	68	67	63	64	
74	69	68	64	64	
74	70	70	64	64	
74	70	65	64		
75	72	65	65		
76	73	65	65		
77	75	68	65		
	75	69	66		
	78	72	68		
	79	73	69		
	80	73	70		
		74	71		
		74	72		
		75	72		
		76	73		
		77	73		
		77	74		
		78	74		
		78	75		
		85	76		
			76		
			77		
51,25	53,56	53,82	55,35	53,56	

EDADES	08	08 (%)	09	09 (%)	10	10 (%)	11	11 (%)	12	12 (%)
5_15	2	3,39	0	0,00	0	0,00	0	0,00	0	0,00
15_25	4	6,78	1	1,56	0	0,00	0	0,00	3	3,80
25_40	7	11,86	9	14,06	12	17,65	9	11,69	12	15,19
40_60	29	49,15	34	53,13	32	47,06	43	55,84	37	46,84
60_70	11	18,64	15	23,44	17	25,00	13	16,88	16	20,25
>70	6	10,17	5	7,81	7	10,29	12	15,58	11	13,92
TOTAL	59		64		68		77		79	

EDADES	08 (%)	09 (%)	10 (%)	11 (%)	12 (%)
5_15	3,39	0,00	0,00	0,00	0,00
15_25	6,78	1,56	0,00	0,00	3,80
25_40	11,86	14,06	17,65	11,69	15,19
40_60	49,15	53,13	47,06	55,84	46,84
60_70	18,64	23,44	25,00	16,88	20,25
>70	10,17	7,81	10,29	15,58	13,92

Edad Media Donantes

08	09	10	11	12
51,25	53,56	53,82	55,35	53,56

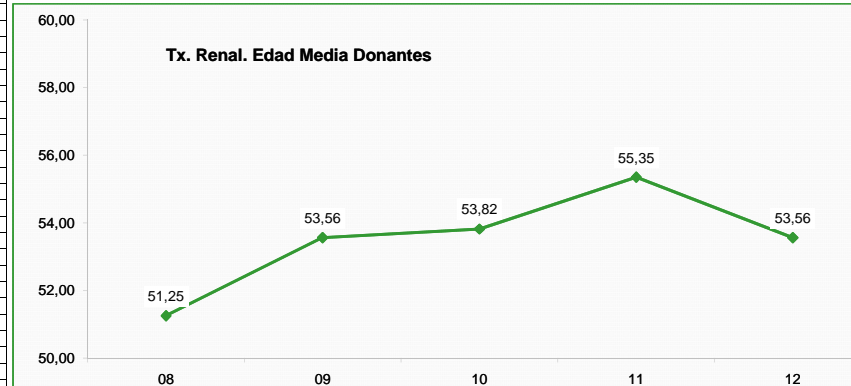
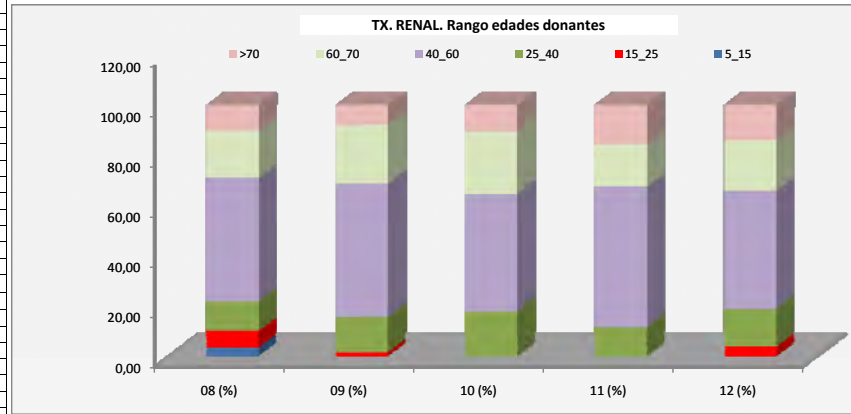

PROGRAMA TRASPLANTE RENAL/2012. CHUAC

	A Coruña	%	Galicia	%	Otros	%	SUMA	%
Generados/ Recibidos	57	33,14	104	61,54	9	5,33	170	
Enviados	2	3,57	22	21,15		0,00	24	16,78
Descartados	1	1,75	21	20,19	5	55,56	27	15,88
Trasplantados	54	94,74	61	58,65	4	44,44	119	70,00

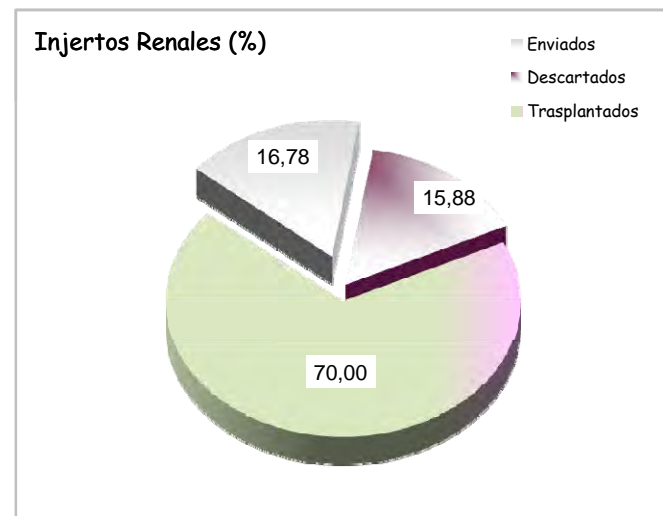
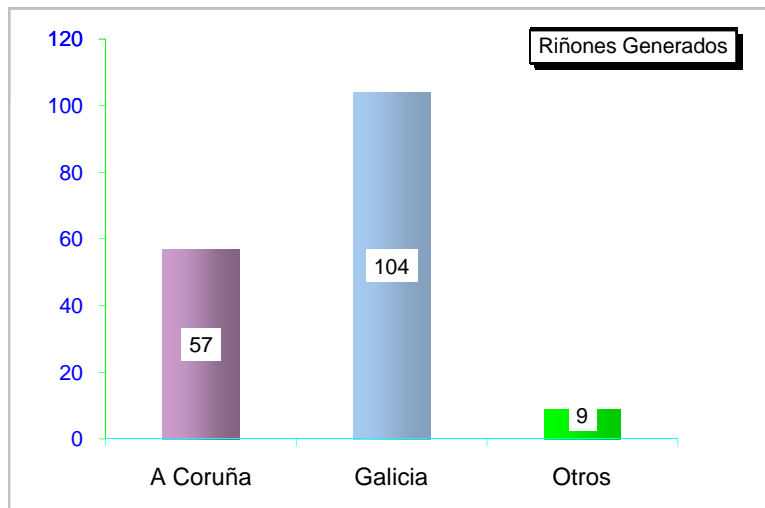

TX. RENAL A CORUÑA. PROCEDENCIA DE INJERTOS

	81	82	83	84	85	86	87	88	89	90	91	92	93	94	95	96	97	98	99	00	01	02	03	04	05	06	07	08	09	10	11	12
Vivo	2		2	3				2															1	5	7	4	5	12	16	19	24	24
Latiente	3	5	25	35	46	52	25	41	48	73	79	93	95	121	104	88	102	104	88	102	81	82	92	77	66	80	71	80	78	83	93	88
Asistolia									2	7	9	7	7	7	12	13	12	2	6	1		2	2	3	3	4		1	2	2		7

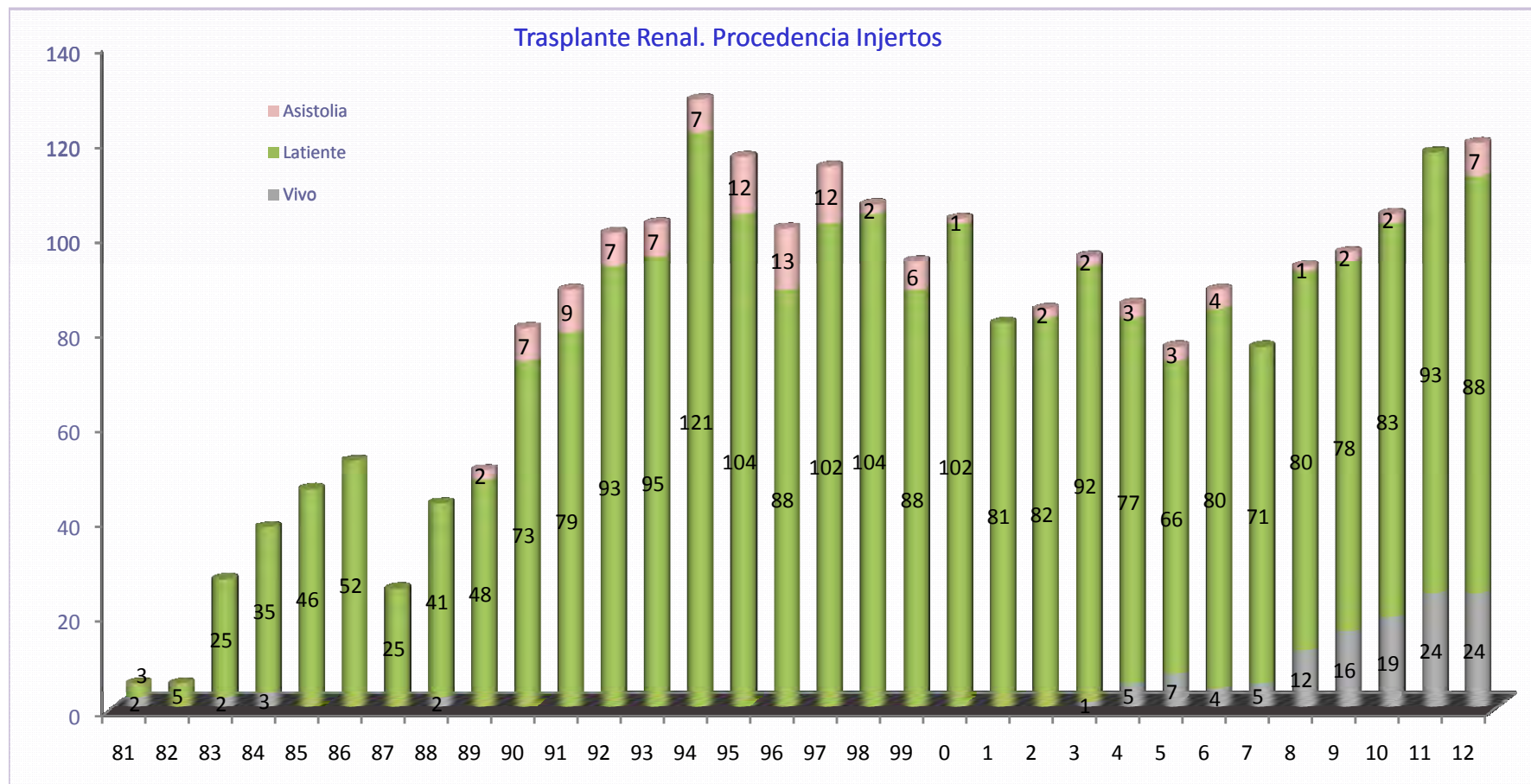

RELACIÓN TRASPLANTES/DONANTES PROGRAMA CORUÑA

	DONANTES PROCEDENCIA					TRASPLANTES PROCEDENCIA RECEPTORES					DIFERENCIA RELACIÓN TRASPLANTES /DONANTES	
	PERÍODO 81-11	AÑO 2012	%	TOTAL	%	PERÍODO 81-11	AÑO 2012	%	TOTAL	%	AÑO 2012	ACUMULADO
P O N T E V E D R A	X. VIGO	249	16	20,51	265	16,46	214	13	10,92	227	9,80	
	MEIXOEIRO	60	9	11,54	69	4,29	130	11	9,24	141	6,09	
	C. FATIMA	14	1	1,28	15	0,93	0	1	0,84	1	0,04	
	POVISA	67	3	3,85	70	4,35	9	1	0,84	10	0,43	
	CRUZ ROJA	0	0	0,00		0,00	52		0,00	52	2,25	
	PONTEVEDRA	81	11	14,10	92	5,71	202	18	15,13	202	8,72	
SUMA	471	40	51,28	511	31,74	607	44	36,97	633	27,33	-14,31	-4,41
L U G O	X. LUGO	78	11	14,10	89	5,53	139	12	10,08	151	6,52	
	CRIADO	0		0,00		0,00	191	6	5,04	197	8,51	
	BURELA	23	0	0,00	23	1,43	28	5	4,20	33	1,42	
	SUMA	101	11	14,10	112	6,96	358	23	19,33	381	16,45	5,23
O R E N S E	CRISTAL	240	6	7,69	246	15,28	300	15	12,61	315	13,60	
	NEORSA	0		0,00		0,00	16		0,00	16	0,69	
	OTROS	0		0,00		0,00	9		0,00	9	0,39	
	SUMA	240	6	7,69	246	15,28	325	15	12,61	340	14,68	4,91
A C O R U Ñ A	A CORUÑA	678	18	23,08	696	43,23	493	12	10,08	505	21,80	
	STA. TERESA	0		0,00		0,00	165	6	5,04	171	7,38	
	FERROL	42	3	3,85	45	2,80	118	10	8,40	128	5,53	
	OTROS	0		0,00		0,00	116	9	7,56	125	5,40	
	SUMA	720	21	26,92	741	46,02	892	37	31,09	929	40,11	4,17
TOTAL	1532	78	100	1610	100,00	2197	119	100	2316	98,58		

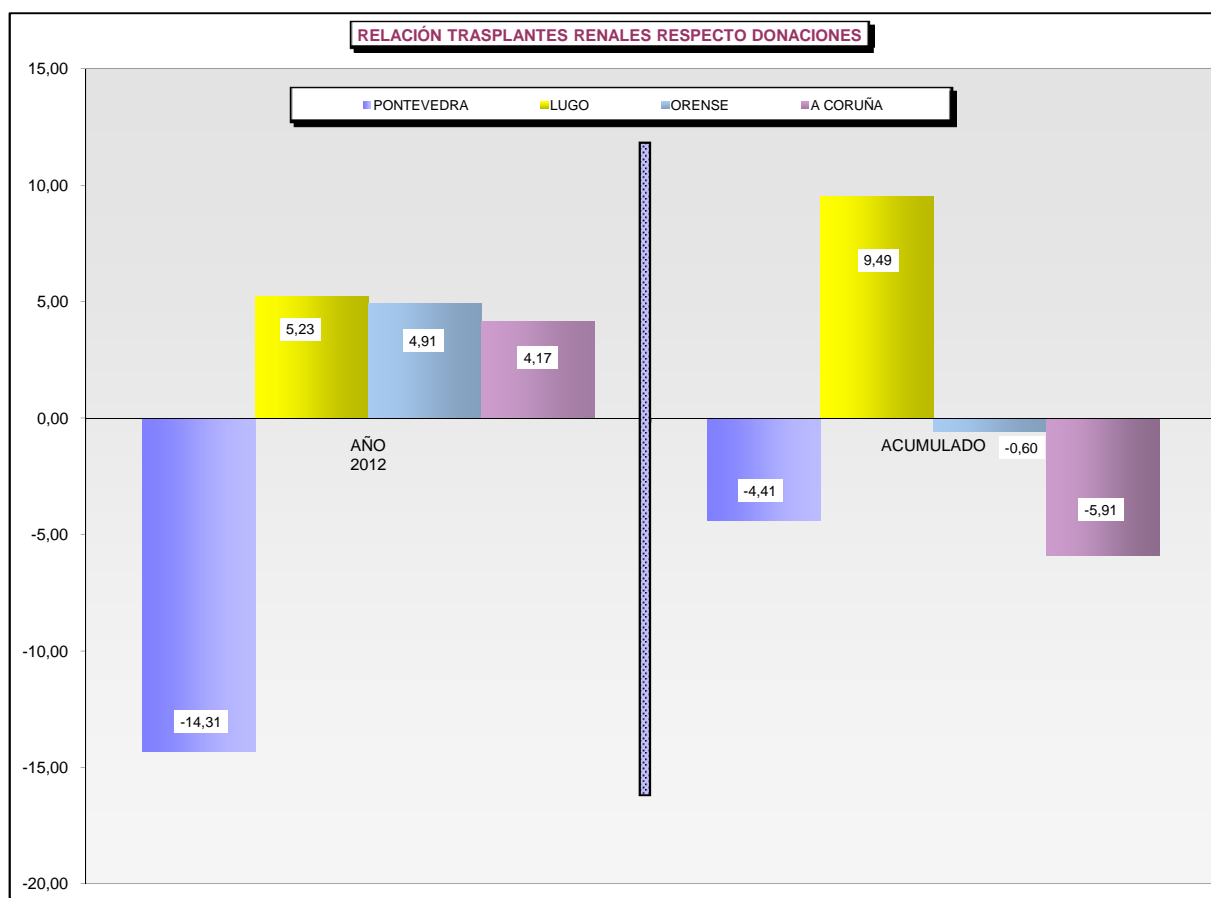

**TRASPLANTE RENAL. CHUAC
FRECUENCIA DE RETRASPLANTES**

TRASPLANTES

AÑO	Primero	% Primero	Segundo	% Segundo	Tercero	% Tercero	Cuarto	% Cuarto	SUMA
81	5	100,00							5
82	5	100,00							5
83	27	100,00							27
84	37	97,37	1	2,63					38
85	45	97,83	1	2,17					46
86	50	96,15	2	3,85					52
87	22	88,00	3	12,00					25
88	41	95,35	2	4,65					43
89	45	90,00	5	10,00					50
90	70	87,50	10	12,50					80
91	76	86,36	12	13,64					88
92	83	83,00	14	14,00	3	3,00			100
93	94	92,16	7	6,86	1	0,98			102
94	110	85,94	17	13,28	1	0,78			128
95	92	79,31	23	19,83	1	0,86			116
96	89	88,12	10	9,90	2	1,98			101
97	92	80,70	16	14,04	6	5,26			114
98	87	82,08	17	16,04	1	0,94	1	0,94	106
99	79	84,04	14	14,89	1	1,06		0,00	94
00	85	82,52	15	14,56	3	2,91		0,00	103
01	70	86,42	9	11,11	2	2,47		0,00	81
02	77	91,67	7	8,33		0,00		0,00	84
03	79	83,16	14	14,74	1	1,05	1	1,05	95
04	75	88,24	8	9,41	2	2,35		0,00	85
05	70	92,11	4	5,26	1	1,32	1	1,32	76
06	77	87,50	9	10,23	2	2,27		0,00	88
07	68	89,47	7	9,21	1	1,32		0,00	76
08	87	93,55	5	5,38	1	1,08		0,00	93
09	84	87,50	10	10,42	1	1,04	1	1,04	96
10	98	94,23	6	5,77		0,00		0,00	104
11	106	90,60	11	9,40		0,00		0,00	117
12	106	89,08	12	10,08	1	0,84		0,00	119

TOTAL	2231	87,94	271	10,68	31	1,22	4	0,16	2537
--------------	-------------	--------------	------------	--------------	-----------	-------------	----------	-------------	-------------

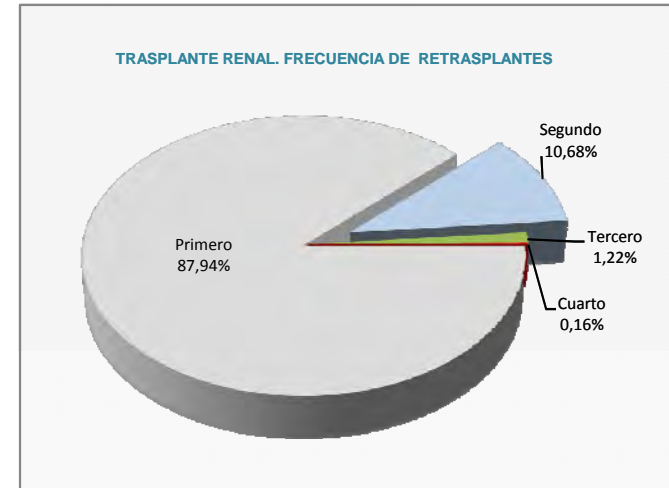

Programas Trasplante Renal. Galicia

AÑO	Santiago	A Coruña	TOTAL	Tasa/Mill.
81	0	5	5	1,8
82	5	5	10	3,6
83	1	27	28	10,1
84	14	38	52	18,7
85	29	46	75	26,9
86	17	52	69	24,8
87	7	25	32	11,5
88	19	43	62	22,3
89	12	50	62	22,3
90	21	80	101	36,3
91	17	88	105	37,7
92	17	100	117	42,0
93	41	102	143	51,3
94	22	128	150	53,9
95	28	116	144	51,7
96	34	101	135	48,5
97	25	114	139	51,0
98	37	106	143	52,5
99	29	94	123	45,1
00	31	103	134	49,2
01	23	81	104	38,2
02	37	84	121	44,4
03	34	95	129	47,3
04	23	85	108	39,6
05	31	76	107	39,3
06	24	88	112	40,7
07	20	76	96	34,9
08	27	93	120	43,6
09	31	96	127	45,4
10	27	104	131	46,9
11	29	117	146	52,2
12	19	119	138	49,4
TOTAL	731	2537	3268	
%	22	78		

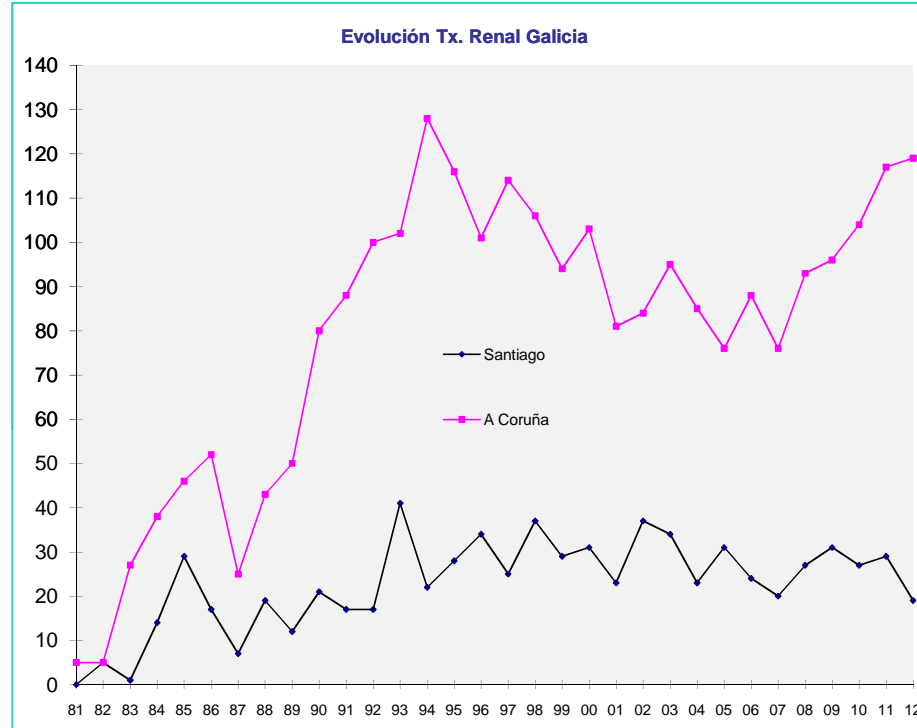

Trasplante Renal de Donante Vivo



TRASPLANTE RENAL DE DONANTE VIVO
COMPLEXO HOSPITALARIO UNIVERSITARIO A CORUÑA

	03	04	05	06	07	08	09	10	11	12
Vivo	1	5	7	4	5	12	16	19	24	24

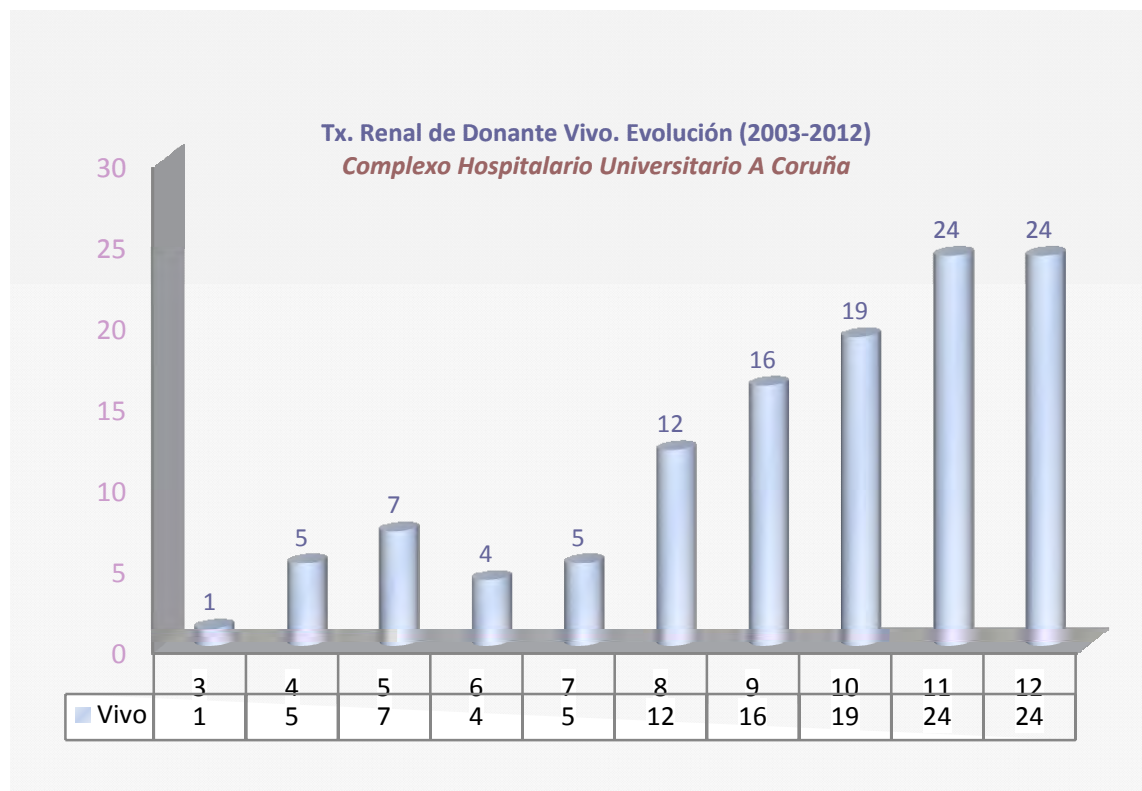

TRASPLANTE RENAL DE DONANTE VIVO CON DESENSIBILIZACIÓN
COMPLEJO HOSPITALARIO UNIVERSITARIO A CORUÑA

	03	04	05	06	07	08	09	10	11	12
Txs. Vivo totales	1	5	7	4	5	12	16	19	24	24
ABO Incompatibles						2		2	3	8
Desensibilización HLA							4	2	5	2

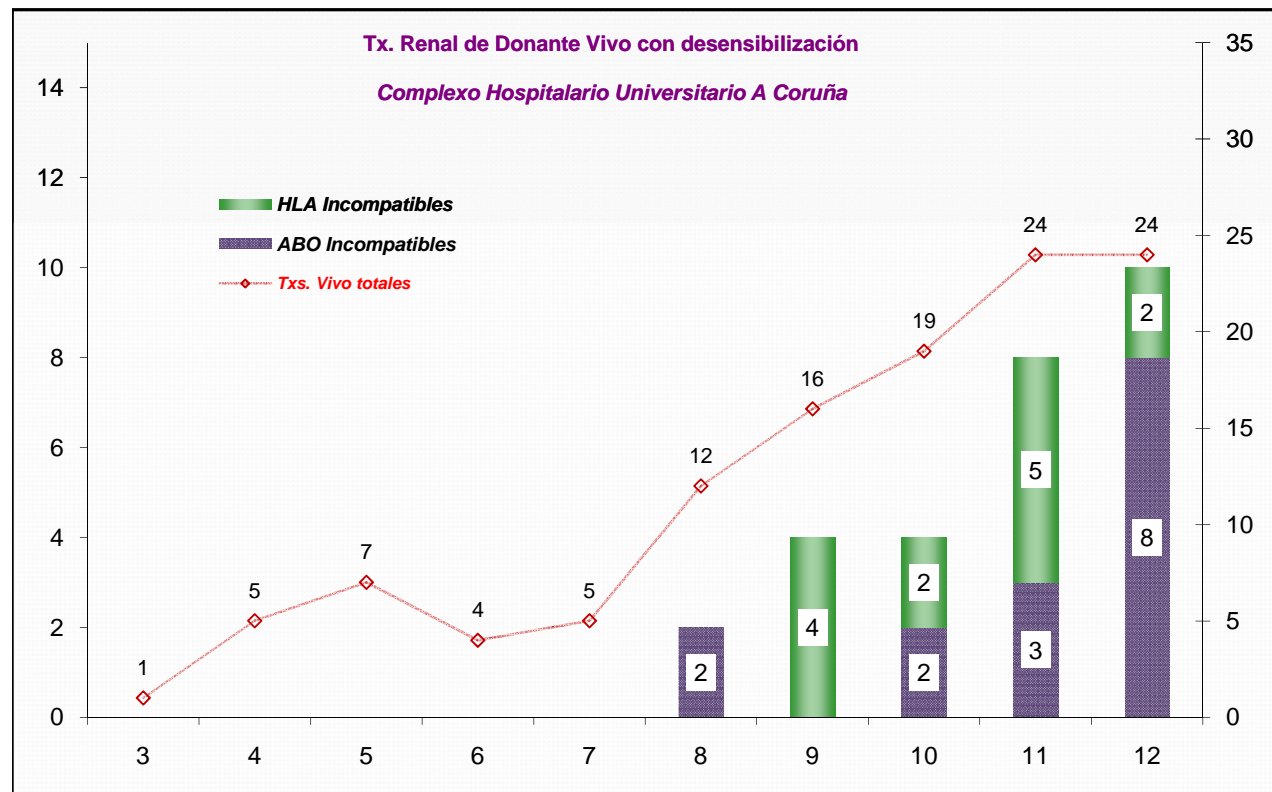

PROGRAMA DE TRASPLANTE RENAL DE DONANTE VIVO. CHUAC

Relación de Parentesco trasplante renal de donante vivo

Hijo-a/Padre-Ma	Madre/Hija-o	Padre/Hija-o	Mujer/Marido	Marido/Mujer	Amigos/as	Cuñados	Hermanos/as	Tio-a/Sobriño-a	Primos/as
7	31	7	19	18	3	3	27	1	1

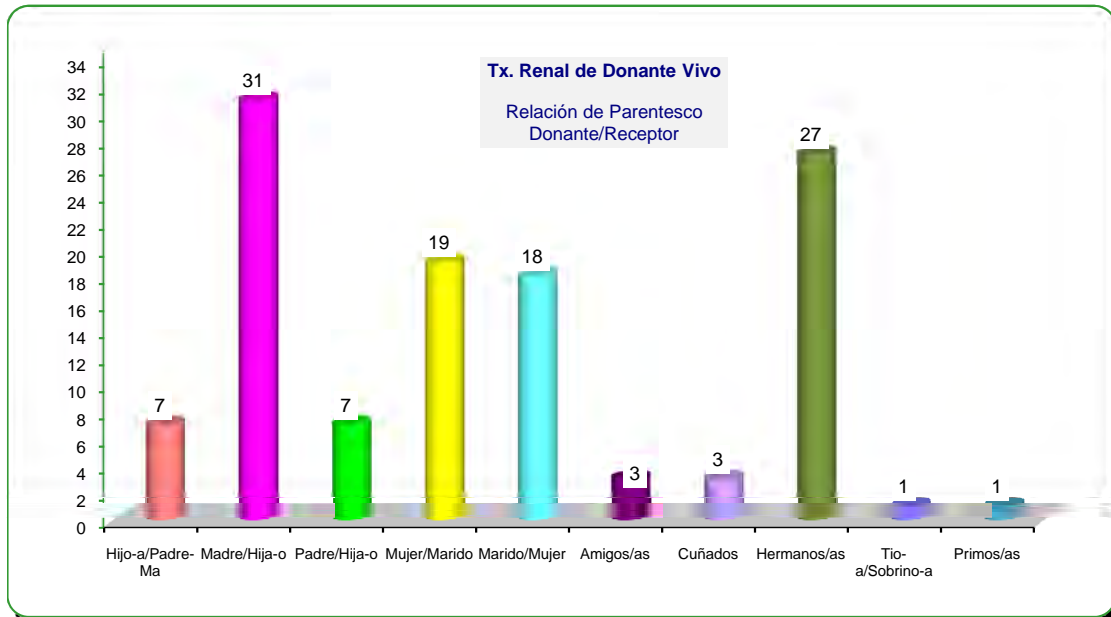

PROCEDENCIA RECEPTORES									
CHUAC	CHUVI	XERAL LUGO	CHOP	CHOU	A. Marcide	Otros	POVISA	CHUS	
42	26	13	6	11	4	3	3	9	

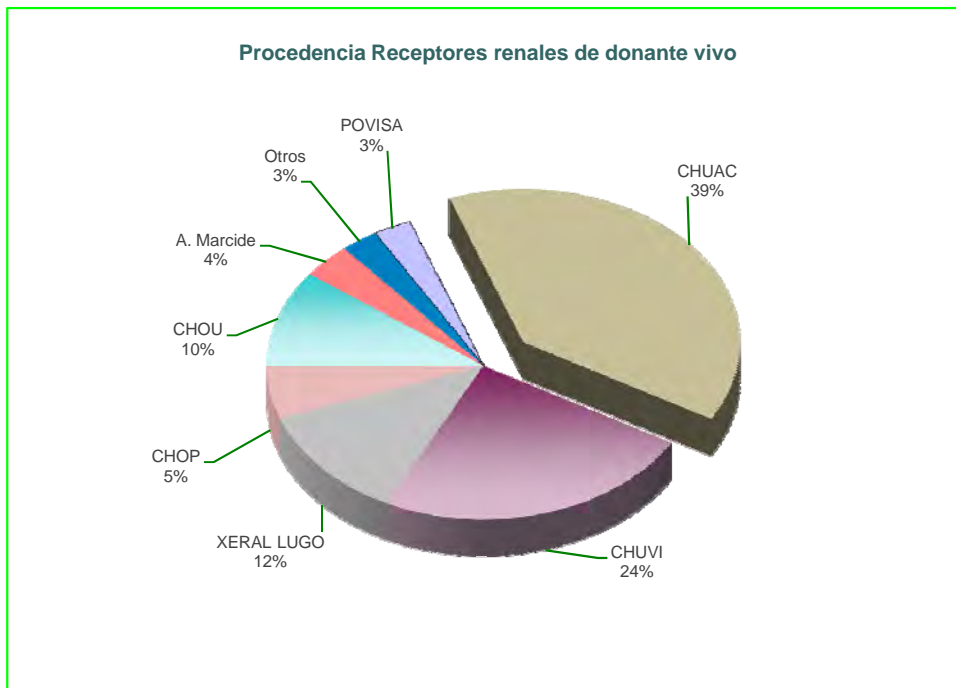

Trasplante de Páncreas

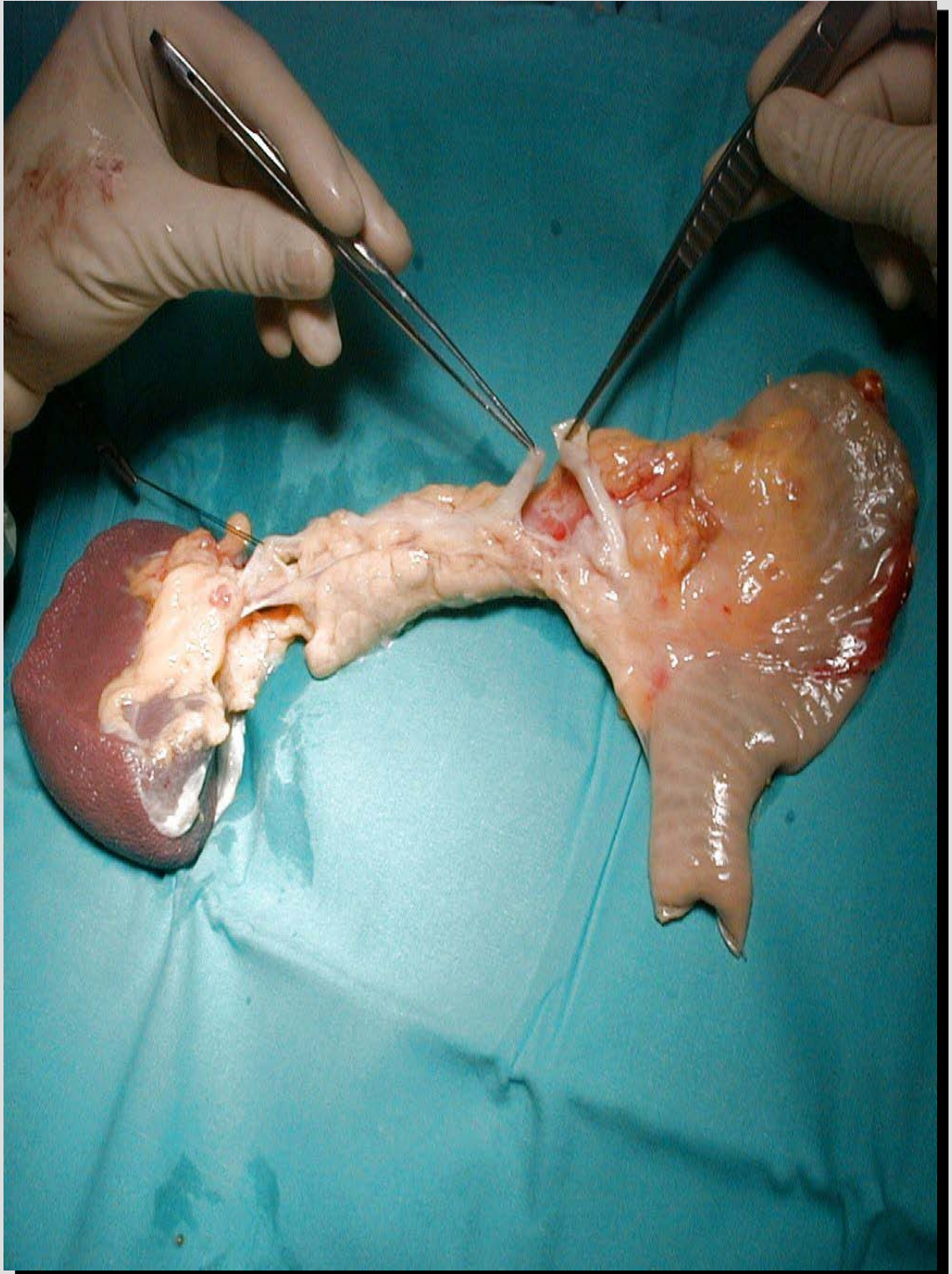

PROGRAMA TRASPLANTE PÁNCREAS. CHUAC
EDAD DE LOS DONANTES

01	02	03	04	05	06	07	08	09	10	11	12
9	10	16	14	14	18	17	20	23	32	18	20
16	19	16	18	18	24	36	26	40	41	24	22
21	22	20	23	27	29	40	28	44	45	38	23
23	23	20	26	34	30	44	38	45	46	40	34
25	24	22	27	37	49	45	47	45		40	46
29	25	25	46	43				48		43	
39	33	31	48	46						47	
42	40	37								47	
	42									51	
										51	
										51	
25,50	26,44	23,38	28,86	31,29	30,00	36,40	31,80	40,83	41,00	39,90	29,00

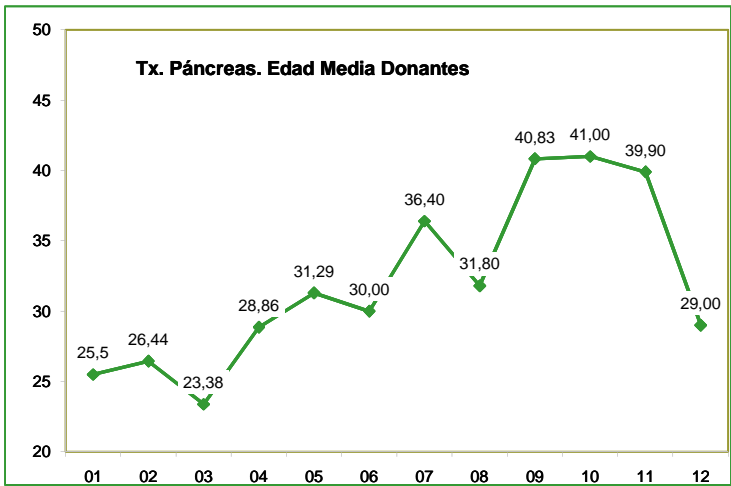

Desviación Promedio

8,38	7,93	5,72	10,37	9,96	7,60	7,92	8,56	6,22	7,50	7,94	8,80
-------------	-------------	-------------	--------------	-------------	-------------	-------------	-------------	-------------	-------------	-------------	-------------

EDADES	01	01 (%)	02	02 (%)	03	03 (%)	04
5_15	1	12,50	1	11,11	0	0,00	1
15_25	4	50,00	5	55,56	6	75,00	2
25_40	2	25,00	2	22,22	2	25,00	2
40_51	1	12,50	1	11,11	0	0,00	2
TOTAL	8		9		8		7

Edad Media Donantes

01	02	03	04	05	06	07	08	09	10	11	12
25,5	26,44	23,38	28,86	31,29	30,00	36,40	31,80	40,83	41,00	39,90	29,00

04 (%)	05	05 (%)	06	06 (%)	07	07 (%)	08	08 (%)	09	09 (%)	10	10 (%)	11	11 (%)	12	12 (%)
14,29	1	14,29	0	0,00	0	0,00	0	0,00	0	0,00	0	0,00	0	0,00	0	0,00
28,57	1	14,29	2	40,00	1	20,00	1	20,00	1	16,67	0	0,00	2	20,00	0	0,00
28,57	3	42,86	2	40,00	2	40,00	3	60,00	1	16,67	1	25,00	3	30,00	4	80,00
28,57	2	28,57	1	20,00	2	40,00	1	20,00	4	66,67	3	75,00	5	50,00	1	20,00
	7		5		5		5		6		4		10		5	

EDADES	01 (%)	02 (%)	03 (%)	04 (%)	05 (%)	06 (%)	07 (%)	08 (%)	09 (%)	10 (%)	11 (%)	12 (%)
5_15	12,50	11,11	0,00	14,29	14,29	0,00	0,00	0,00	0,00	0,00	0,00	0,00
15_25	50,00	55,56	75,00	28,57	14,29	40,00	20,00	20,00	0,00	16,67	20,00	0,00
25_40	25,00	22,22	25,00	28,57	42,86	40,00	40,00	60,00	25,00	16,67	30,00	80,00
40_51	12,50	11,11	0,00	28,57	28,57	20,00	40,00	20,00	75,00	66,67	50,00	20,00

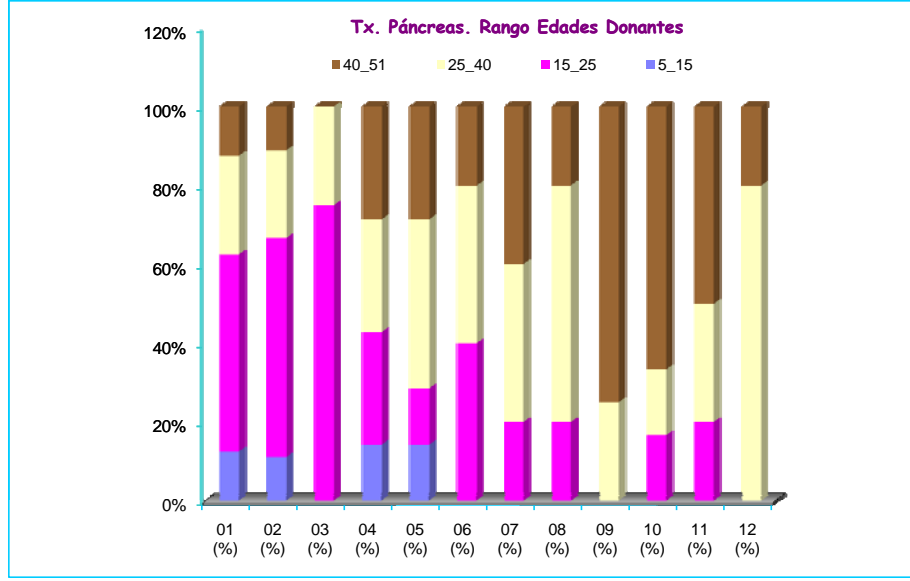

PROGRAMA DE EXTRACCIONES PANCREÁTICAS. CHUAC

Nº	FECHA	EDAD	ABO	PESO	MUERTE	UVI	DOPA	PROCEDENCIA		FUNCIÓN		COMENTARIOS
1	11/01/2012	23	A	75	Anoxia	6	N	Xeral Cies		S		Tx. Páncreas-riñón
2	25/05/2012	46	A	70	ACV	4	N	Asturias		S		Tx. Páncreas-riñón
3	24/07/2012	22	AB	75	TCE (tráfico)	3	N	Chus		S		Tx Páncreas aislado.
4	06/09/2012	20	A	80	TCE (tráfico)	2	N	La Fe.Valencia		S		Tx Páncreas aislado.
5	02/10/2012	34	A	45	ACV	1	N	Chus		S		Tx. Páncreas-riñón

NUMERO TOTAL	EDAD MEDIA	Desviación Promedio	PÁNCREAS ENVIADOS	% ENVIADOS	EXTRACCIONES A CORUÑA	EXTRACCIONES Otros Centros	PÁNCREAS DESCARTADOS	% DESCARTADOS
5	29,00	8,80	0	0,00	0	5	0	0,00

AÑO	EXTRAIDOS CORUÑA	OTROS CENTROS	SUMA EXTRAIDOS	OTROS CENTROS(%)	DESCARTADOS	%
01	2	8	10	80,00	0	0,00
02	4	5	9	55,56	0	0,00
03	2	7	9	77,78	1	11,11
04	1	6	7	85,71	0	0,00
05	3	5	8	62,50	0	0,00
06	0	5	5	100,00	0	0,00
07	1	5	6	83,33	0	0,00
08	1	7	8	87,50	3	37,50
09	0	7	7	100,00	1	14,29
10	1	3	4	75,00	0	0,00
11	5	6	11	54,55	0	0,00
12	0	5	5	100,00	0	0,00
	20	69	89	77,53	5	62,90

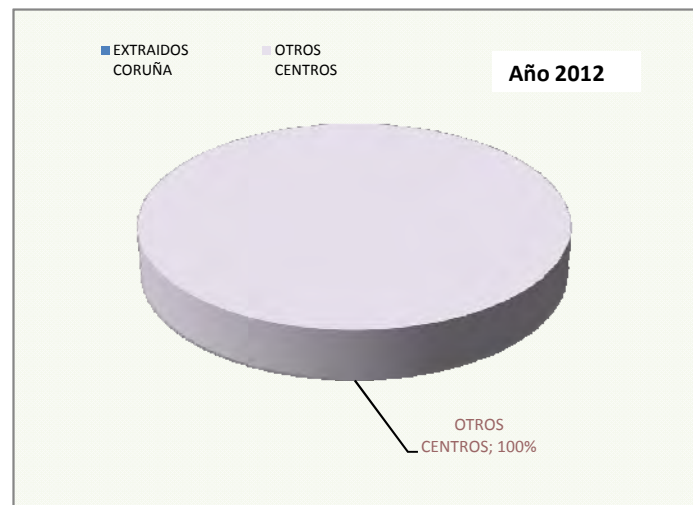

PROGRAMA TRASPLANTE PÁNCREAS/2012
CHUAC

	A Coruña	%	Galicia	%	Otros	%	SUMA	%
Generados/ Recibidos	1	14,29	4	57,14	2	28,57	7	
Enviados	0	0,00	0	0,00		0,00	0	0,00
Descartados	1	0,00	1	25,00	0	0,00	2	28,57
Trasplantados	0	0,00	3	75,00	2	100,00	5	71,43

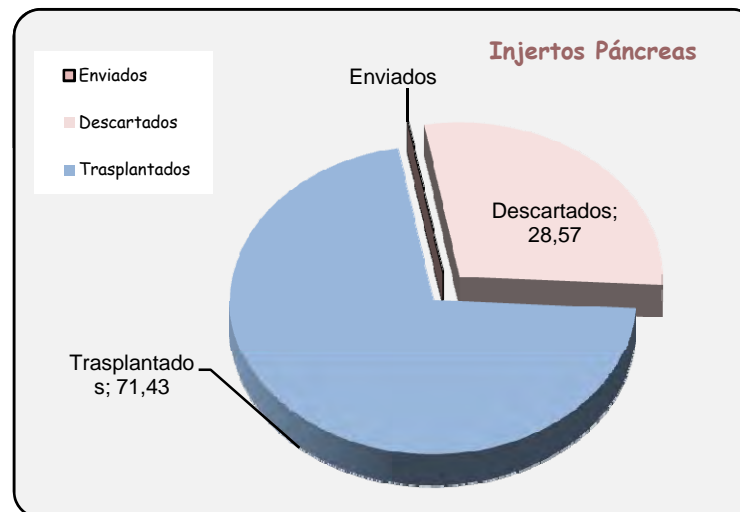
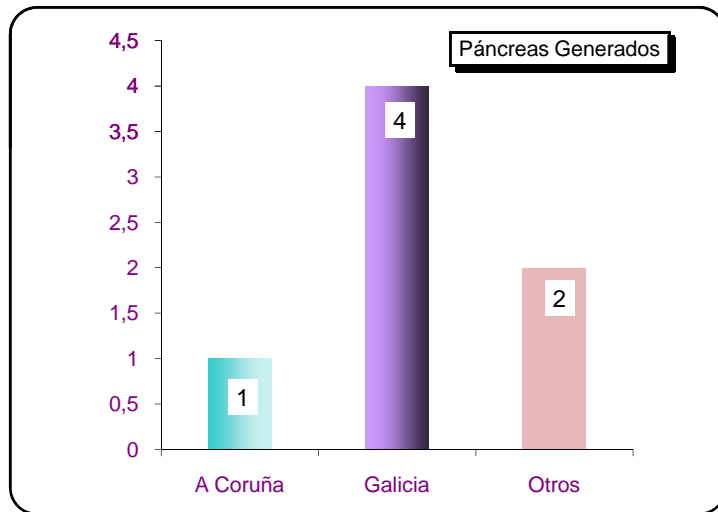

EVOLUCIÓN DE TRASPLANTES DE PÁNCREAS COMBINADOS
C.H.U. A CORUÑA

	Páncreas-Hígado	Páncreas	Pánc-Coraz-Hígado	Páncreas-Riñón	Total Páncreas
99	1				1
00	4			1	5
01	1		1	7	9
02		2		7	9
03	1	1		6	8
04	1	2		4	7
05		2		5	7
06		2		3	5
07				5	5
08		1		4	5
09		1		5	6
10				4	4
11		1		9	10
12		2		3	5
	8	14	1	63	86

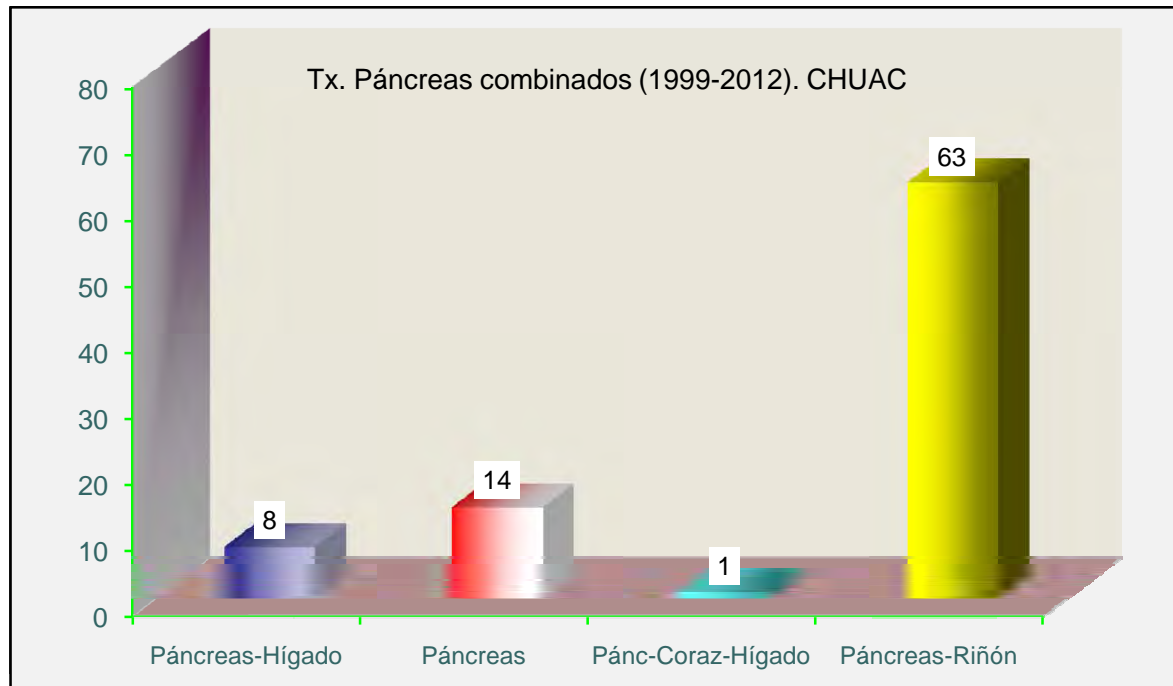

PROGRAMA TRASPLANTE DE PÁNCREAS. GALICIA

	Santiago	A Coruña	TOTAL	Tasa/Mill.
99		1	1	0,4
00	1	5	6	2,2
01		9	9	3,3
02	1	9	10	3,6
03	1	8	9	3,3
04	1	7	8	2,9
05	1	7	8	2,9
06		5	5	1,8
07		5	5	1,8
08		5	5	1,8
09		6	6	2,1
10	1	4	5	1,8
11	1	10	11	3,9
12		5	5	1,8
TOTAL	7	86	93	
%	7,5	92,5		

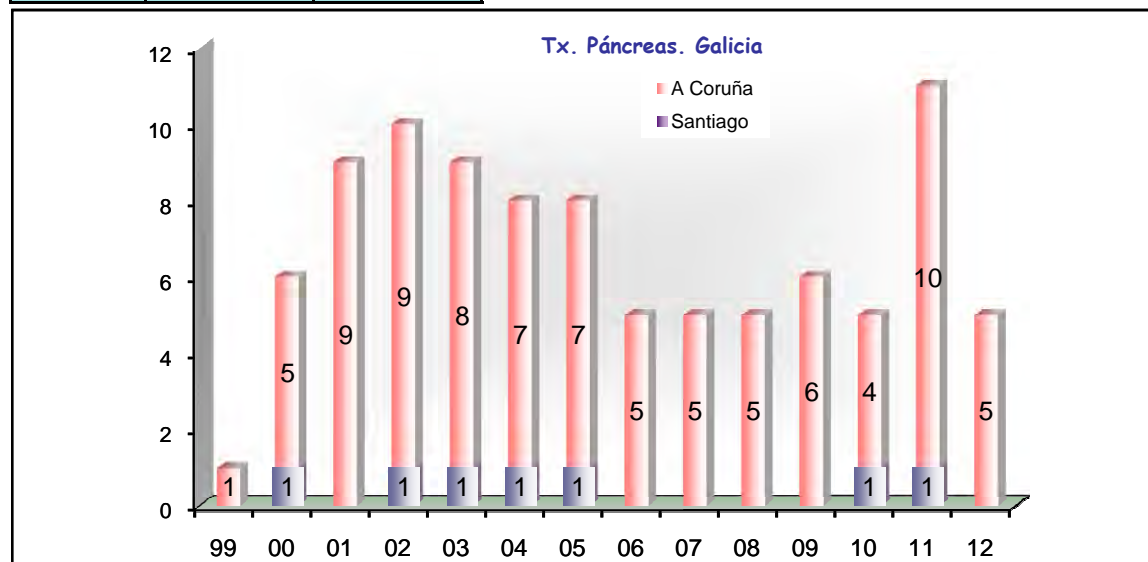

Trasplante Cardíaco

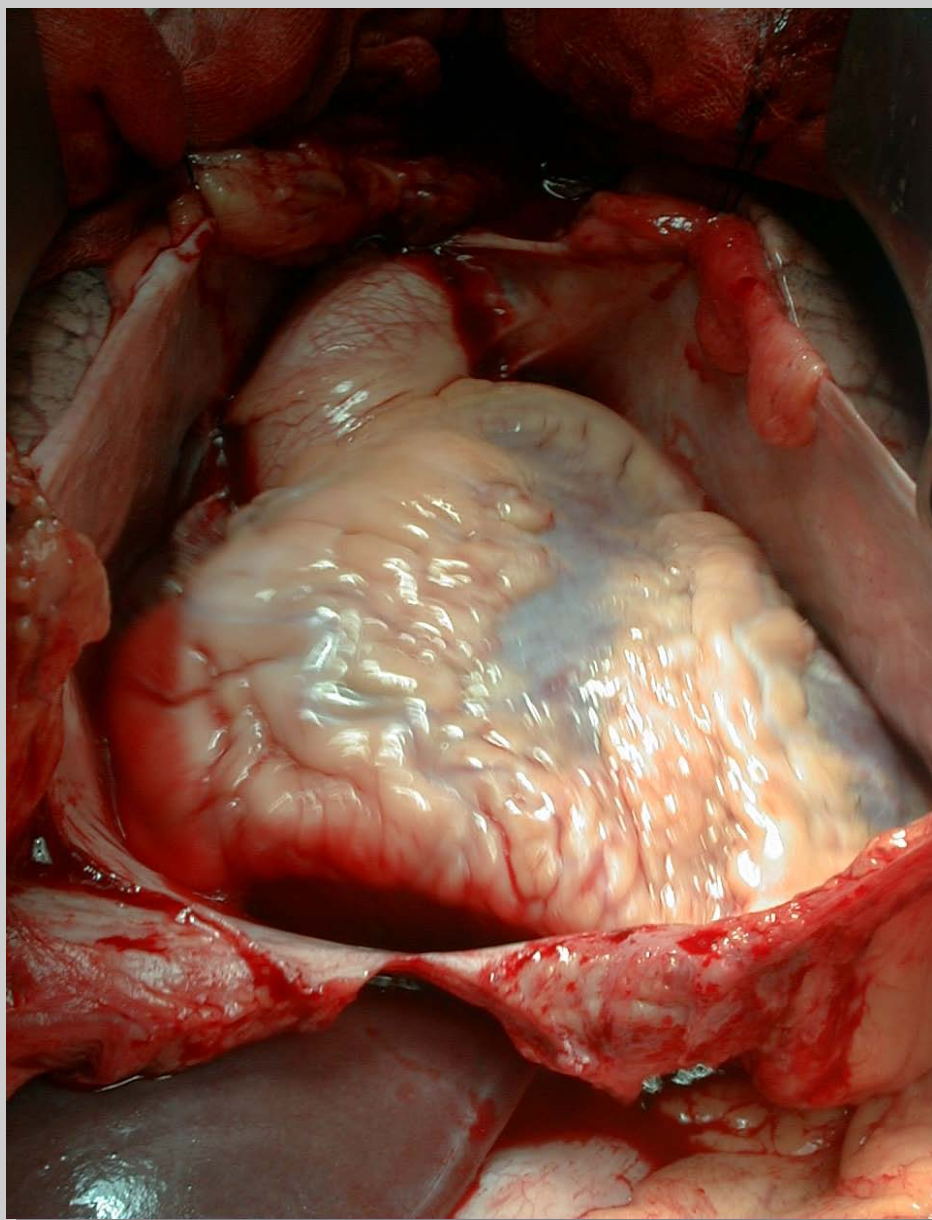

PROGRAMA DE EXTRACCIONES CARDÍACAS. CHUAC

Nº	EDAD MEDIA	Desviación Promedio	CORAZONES ENVIADOS	% ENVIADOS
25	42,88	10,69	0	0,00

EXTRACCIONES A CORUÑA	EXTRACCIONES Otros Centros
3	22

CORAZONES DESCARTADOS	% DESCARTADOS
0	0,00

AÑO	EXTRAIDOS CORUÑA	OTROS CENTROS	SUMA EXTRAIDOS	OTROS CENTROS(%)	DESCARTADOS	%
97	9	42	51	82,35	3	5,88
98	12	28	40	70,00	0	0,00
99	10	30	40	75,00	0	0,00
00	11	35	46	76,09	0	0,00
01	5	35	40	87,50	0	0,00
02	6	30	36	83,33	0	0,00
03	6	21	27	77,78	0	0,00
04	5	24	29	82,76	0	0,00
05	4	28	32	87,50	0	0,00
06	7	19	26	87,50	0	0,00
07	5	17	22	77,27	1	4,55
08	8	18	26	69,23	1	0,00
09	3	18	21	85,71	0	0,00
10	3	22	25	88,00	1	4,00
11	3	17	20	85,00	1	5,00
12	3	22	25	88,00		0,00
	100	406	506	80,24	6	1,19

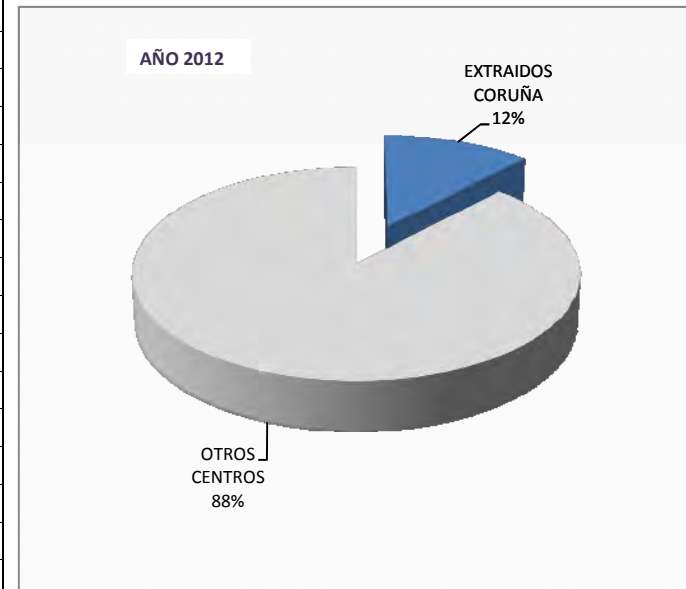

PROGRAMA TRASPLANTE CARDÍACO/2012. CHUAC

	A Coruña	%	Galicia	%	Otros	%	SUMA	%
Generados/ Recibidos	3	12,00	6	24,00	16	64,00	25	
Enviados	0	0,00	0	0,00		0,00	0	0,00
Descartados	0	0,00	0	0,00	0	0,00	0	0,00
Trasplantados	3	100,00	6	100,00	16	100,00	25	100,00

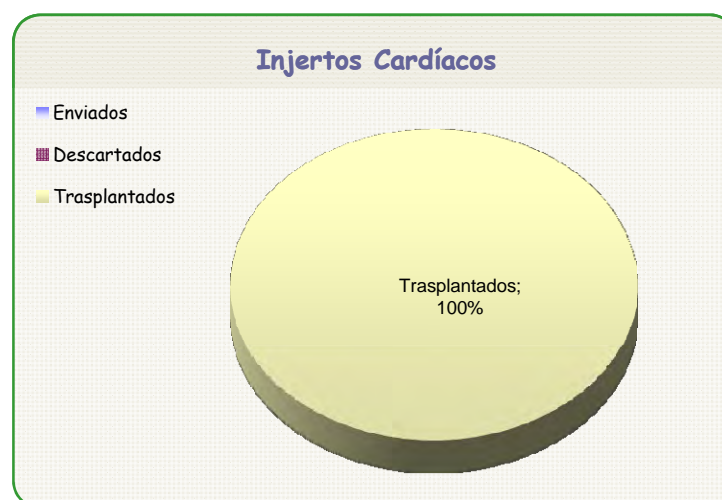
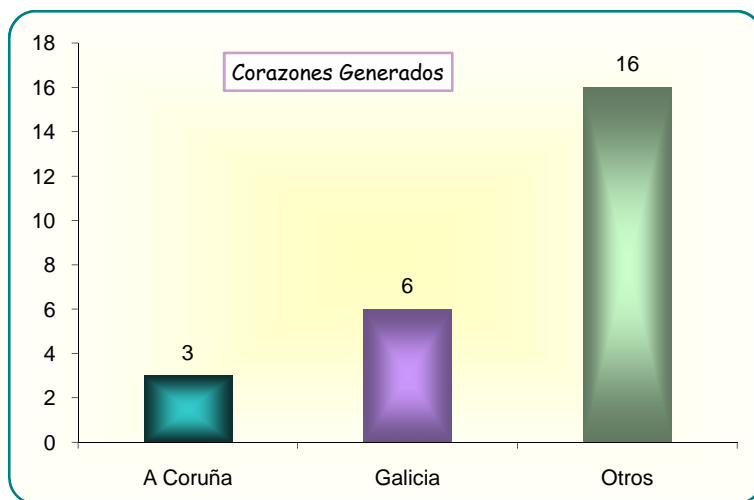

PROGRAMA TRASPLANTE CARDÍACO. CHUAC
Grado de Urgencia

	Electivo	Urg.Cero	Total	% Urg.Cero
91	12	3	15	20,0
92	19	2	21	9,5
93	27	3	30	10,0
94	29	2	31	6,5
95	34	3	37	8,1
96	36	7	43	16,3
97	39	7	46	15,2
98	32	6	38	15,8
99	34	6	40	15,0
00	43	3	46	6,5
01	31	8	39	20,5
02	27	5	32	15,6
03	22	5	27	18,5
04	18	9	27	33,3
05	20	12	32	37,5
06	13	12	25	48,0
07	14	7	21	33,3
08	16	8	24	33,3
09	15	6	21	28,6
10	13	10	23	43,5
11	13	5	18	27,8
12	20	5	25	20,0
TOTAL	527	134	661	20,3

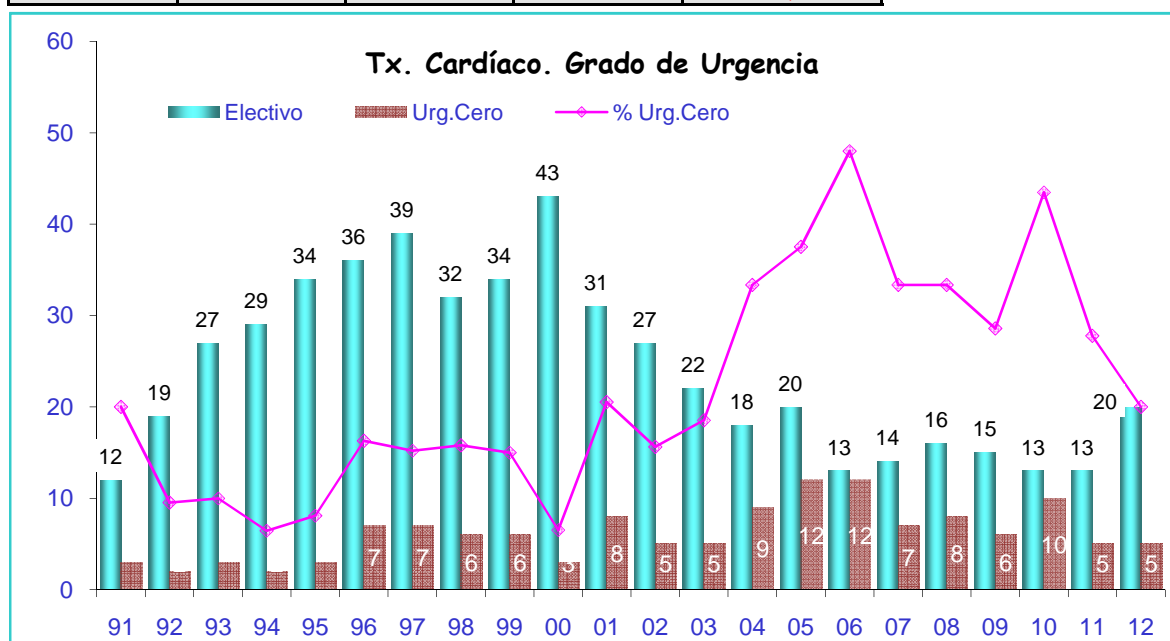

PROGRAMA DE TRASPLANTE CARDÍACO. CHUAC

	Cardíaco Simple	Cardio Renal	Cardio Hepático	Cardio-Hepato-Panc.	Total Cardíacos	% Combinados
91	15				15	0,00
92	21				21	0,00
93	29	1			30	3,33
94	31				31	0,00
95	36	1			37	2,70
96	42	1			43	2,33
97	43	3			46	6,52
98	35	3			38	7,89
99	37	2	1		40	7,50
00	43	2	1		46	6,52
01	36	2		1	39	7,69
02	32				32	0,00
03	27				27	0,00
04	26	1			27	3,70
05	32				32	0,00
06	23	2			25	8,00
07	20	1			21	4,76
08	23	1			24	4,17
09	20	1			21	4,76
10	23				23	0,00
11	18				18	0,00
12	24	1			25	4,00
TOTAL	636	22	2	1	661	3,33

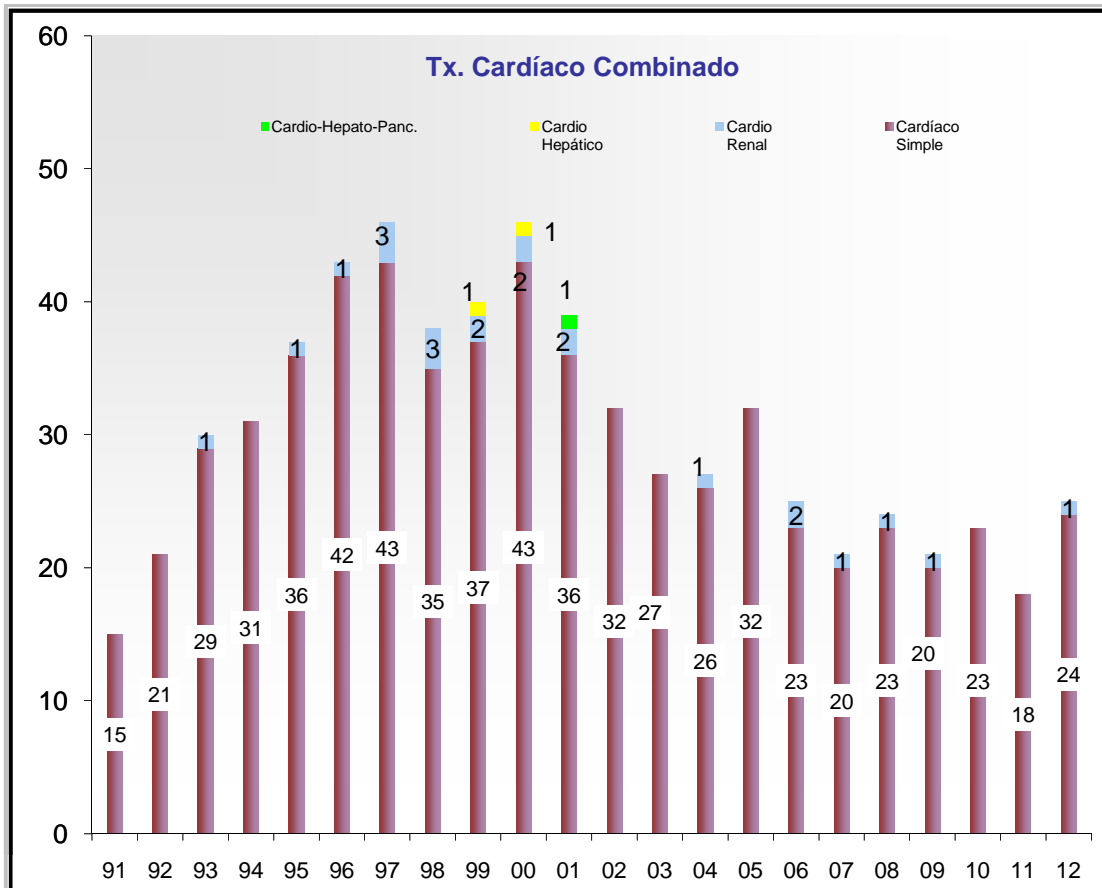

PROGRAMA DE TRASPLANTE CARDÍACO. GALICIA

TRASPLANTE CARDÍACO

AÑO	NÚMERO	TASA Millón/Población
91	15	5,4
92	21	7,5
93	30	10,8
94	31	11,1
95	37	13,3
96	43	15,4
97	46	16,9
98	38	13,9
99	40	14,7
00	46	16,9
01	39	14,3
02	32	11,7
03	27	9,9
04	27	9,9
05	32	11,7
06	25	9,0
07	21	7,6
08	24	8,7
09	21	7,5
10	23	8,2
11	18	6,4
12	25	8,9
TOTAL	661	

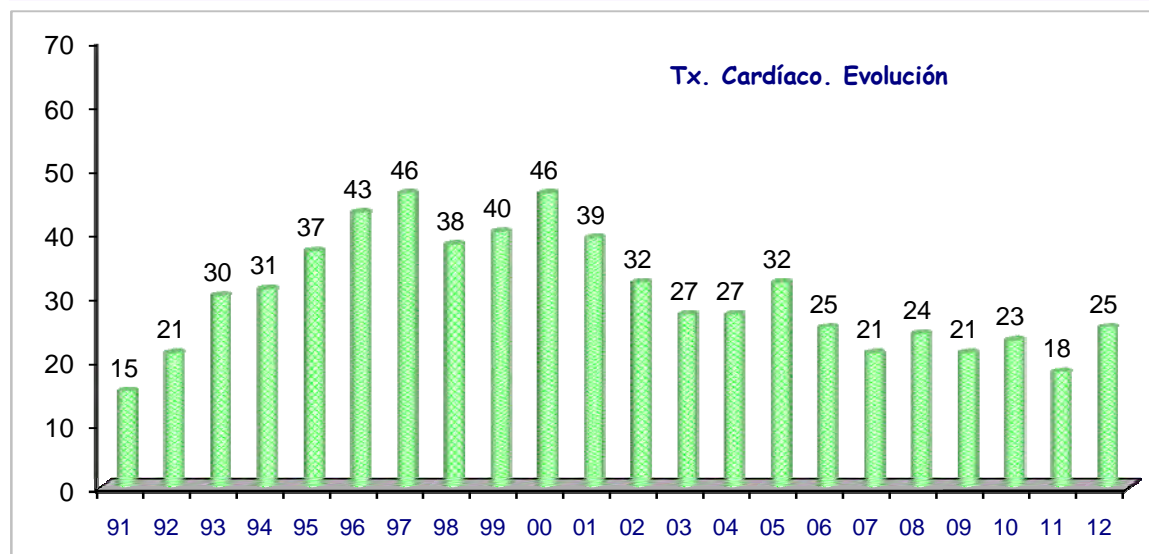
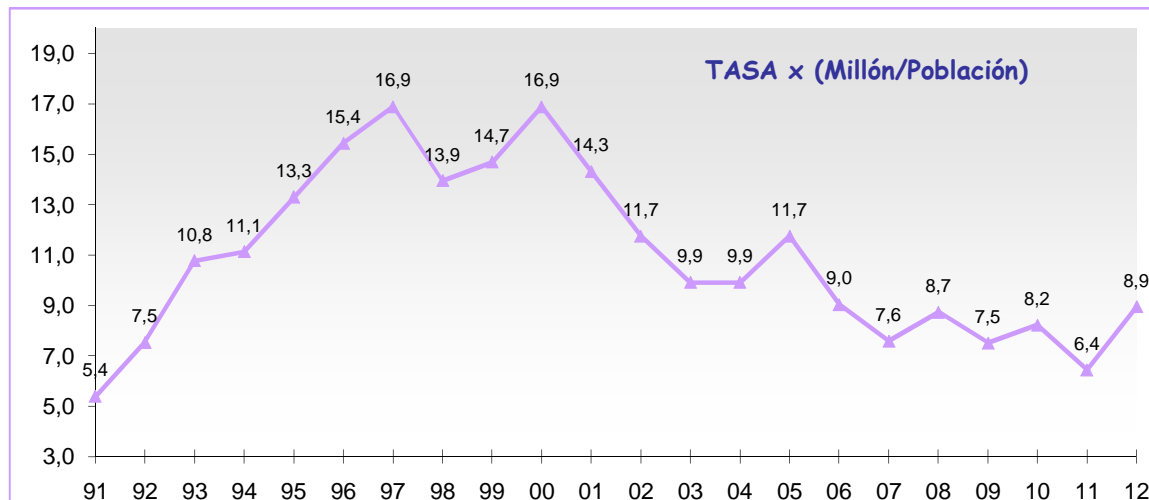

Trasplante Hepático

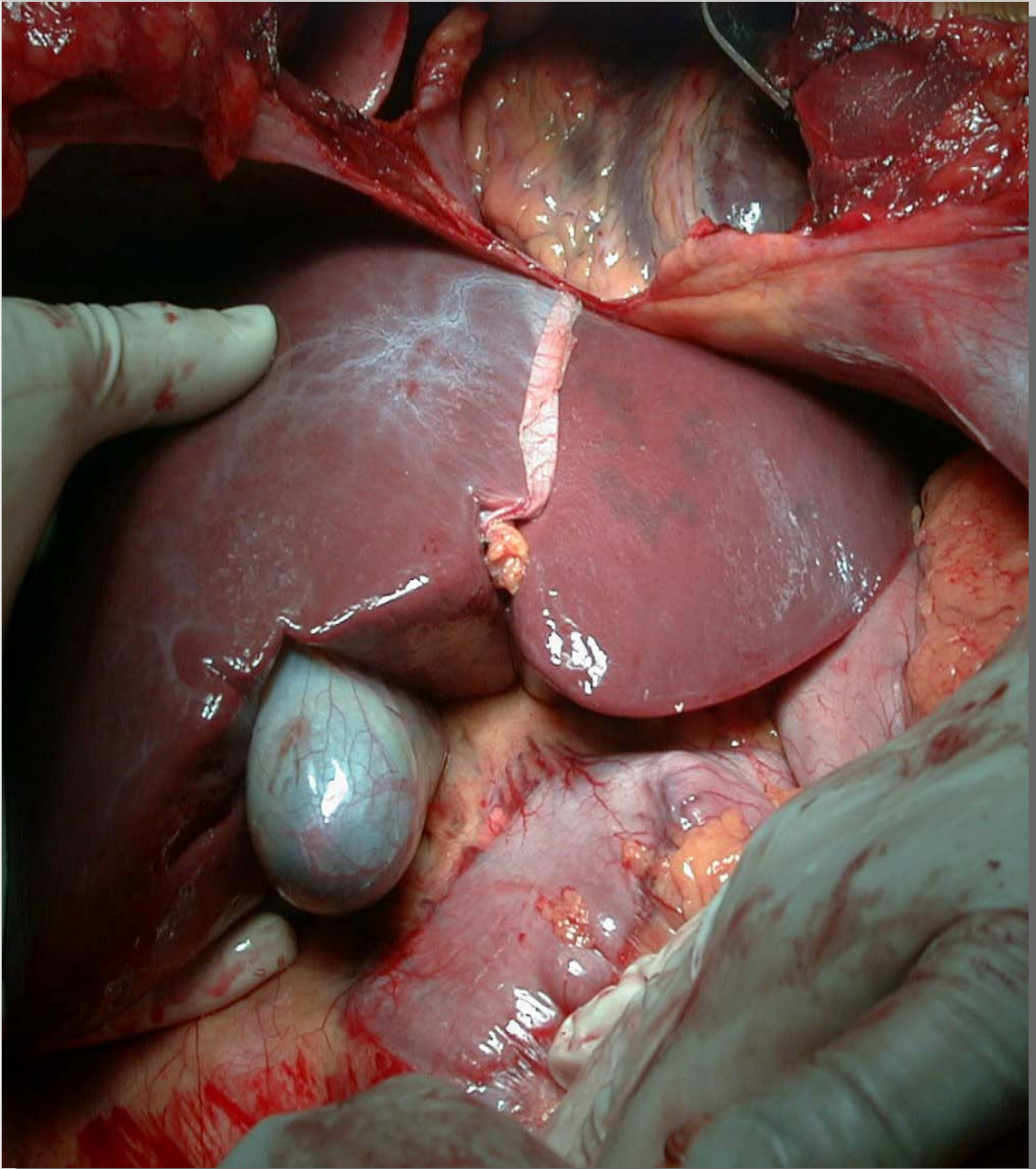

PROGRAMA TRASPLANTE HEPÁTICO. CHUAC
EDAD DE LOS DONANTES

00	01	02	03	04	05	06	07	08	09	10	11	12
4	0	4	2,5	0,5	16	8	29	14	16	27	24	19
16	11	11	13	9	21	24	31	17	23	32	31	25
16	12	13	16	14	22	24	32	28	31	37	40	32
17	16	19	16	16	25	25	37	32	35	38	41	33
17	18	19	18	18	26	29	38	37	39	41	43	33
17	19	23	20	22	33	31	38	38	45	42	43	37
18	20	25	20	32	33	32	41	40	46	44	44	38
20	23	31	21	32	36	39	42	40	47	45	44	39
21	24	31	21	33	37	45	44	42	49	46	44	39
21	25	33	23	40	40	46	50	43	50	47	47	42
22	25	36	25	42	44	47	51	45	50	47	48	44
22	26	37	26	43	45	47	52	46	50	47	48	46
24	27	38	27	45	46	49	53	48	52	50	49	46
24	29	39	29	46	46	49	54	50	53	51	49	47
30	29	40	33	48	48	51	56	51	53	51	50	47
32	35	42	34	49	48	52	58	52	55	51	51	48
32	36	43	39	52	49	52	58	56	55	51	53	50
34	37	45	40	52	50	52	58	56	58	51	54	50
35	39	46	41	53	50	54	58	58	60	52	54	52
36	39	47	41	55	51	55	58	58	61	52	55	53
38	40	47	48	58	51	56	58	58	61	53	56	54
39	42	50	50	58	52	56	59	59	62	53	62	55
39	42	53	50	59	54	56	59	59	63	58	64	57
40	46	54	52	60	57	56	60	61	64	60	64	58
40	46	54	53	61	60	58	60	61	64	60	65	59
41	47	54	55	61	61	58	60	61	64	63	68	59
43	47	54	56	62	63	58	61	62	66	64	71	60
43	49	55	56	63	65	60	62	62	66	64	71	61
44	49	55	56	63	67	61	63	62	66	65	71	63
44	52	56	59	67	67	61	63	62	67	66	73	64
45	52	58	59	68	67	62	64	63	67	66	74	65
45	53	59	59	69	67	62	64	63	68	67	74	65
45	54	59	60	70	68	64	66	63	71	67	75	65
46	55	60	60	70	69	65	67	66	72	67	75	70
46	55	63	62	71	69	67	67	72	72	69	75	71
47	56	68	65	72	69	69	68	70	77	70	76	72
47	57	68	70	74	71	69	69	70	79	75	76	73
48	60	69	71	75	72	69	70	71	75	75	79	74
49	64	69	72	73	71	70	72	75	81	75	74	75
50	66	69	72	73	71	72	76	77	81	75	75	75
51	67	70	75	75	72	72	79	79	79	79	76	76
52	67	70			74	73		80				
52	68	74			74	73						
52	70	76			75	76						
54	70	76			76	77						
59	71	80			79	77						
63	71				77							
63	76											
64	78											
64	79											
64	84											
65												
65												
66												
68												
69												
70												
72												
72												
73												
73												
75												
77												
79												
46,65	42,68	48,74	43,06	49,54	52,10	54,61	58,40	54,10	56,14	56,55	58,58	41,45

EDADES	00	00 (%)	01	01 (%)	02	02 (%)	03	03 (%)	04	04 (%)	05	05 (%)	06	06 (%)	07	07 (%)	08	08 (%)	09	09 (%)	10	10 (%)	11	11 (%)	12	12 (%)
0-15	1	3,08	3	5,45	3	6,52	2	4,88	3	7,89	0	0,00	1	2,17	0	0,00	1	2,44	0	0,00	0	0,00	0	0,00	0	0,00
15-30	14	20,00	13	23,64	4	8,70	12	29,27	3	7,89	5	12,20	4	8,70	1	2,13	2	4,88	2	5,41	1	2,38	1	2,50	2	3,92
30-45	18	27,69	11	20,00	11	23,91	6	14,63	7	18,42	7	17,07	4	8,70	8	17,02	8	19,51	4	10,81	7	16,67	8	20,00	9	17,65
45-60	13	20,00	14	25,45	16	34,78	14	34,15	11	28,95	13	31,71	19	41,30	17	36,17	12	29,27	13	35,14	17	40,48	12	30,00	16	31,37
60-70	13	20,00	7	12,73	8	17,39	3	7,32	10	26,32	11	26,83	10	21,74	13	27,66	14	34,15	13	35,14	11	26,19	5	12,50	7	13,73
>70	6	9,23	7	12,73	4	8,70	4	9,76	4	10,53	5	12,20	8	17,39	8	17,02	4	9,76	5	13,51	6	14,29	14	35,00	17	33,33
TOTAL	65		55		46		41		38		41		46		47		41		37		42		40		51	

EDADES	00 (%)	01 (%)	02 (%)	03 (%)	04 (%)	05 (%)	06 (%)	07 (%)	08 (%)	09 (%)	10 (%)	11 (%)	12 (%)
0-15	3,08	5,45	6,52	4,88	7,89	0,00	2,17	0,00	2,44	0,00	0,00	0,00	0,00
15-30	20,00	23,64	8,70	29,27	7,89	12,20	8,70	2,13	4,88	5,41	2,38	2,50	3,92
30-45	27,69	20,00	23,91	14,63	18,42	17,07	8,70	17,02	19,51	10,81	16,67	20,00	17,65
45-60	20,00	25,45	34,78	34,15	28,95	31,71	41,30	36,17	29,27	35,14	40,48	30,00	31,37
60-70	20,00	12,73	17,39	7,32	26,32	26,83	21,74	27,66	34,15	35,14	26,19	12,50	13,73
>70	9,23	12,73	8,70	9,76	10,53	12,20	17,39	17,02	9,76	13,51	14,29	35,00	33,33

Edad Media Donantes

00	01	02	03	04	05	06	07	08	09	10	11	12
46,65	42,68	48,74	43,06	49,54	52,10	54,61	58,40	54,10	56,14	56,55	58,58	41,45

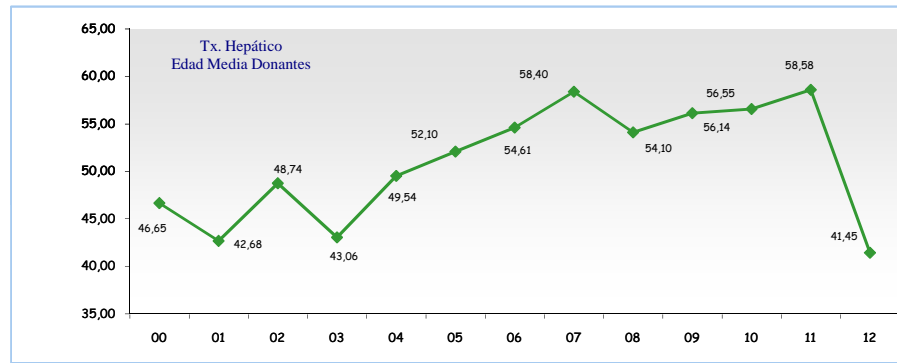

Tx Hepático. Rango Edades Donante

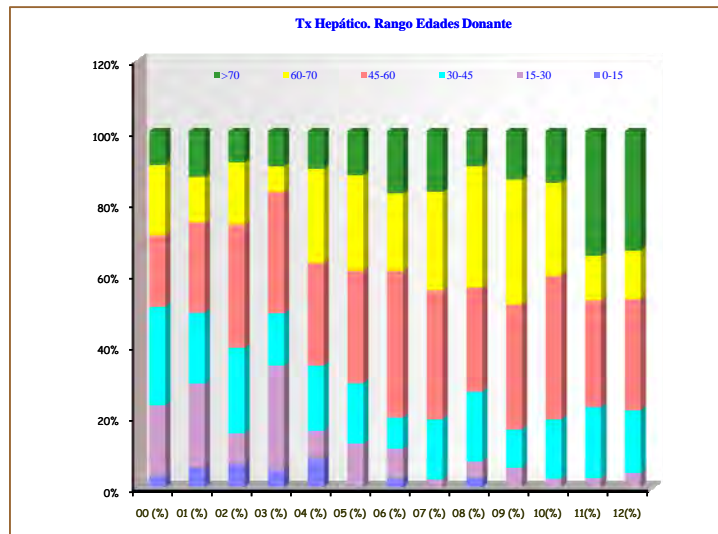

PROGRAMA DE EXTRACCIONES HEPÁTICAS. CHUAC

NÚMERO TOTAL	EDAD MEDIA	Desviación Promedio	EXTRACCIONES A CORUÑA	EXTRACCIONES Otros Centros	HÍGADOS ENVIADOS	HÍGADOS DESCARTADOS	% DESCARTADOS
65	57,82	23,04	18	47	5	9	13,85

AÑO	EXTRAIDOS A CORUÑA	OTROS CENTROS	SUMA EXTRAIDOS	ENVIADOS	%	DESCARTADOS	%
93	0	25	25	25	100,00	2	8,00
94	15	29	44	27	61,36	2	4,55
95	27	34	61	18	29,51	12	19,67
96	24	33	57	10	17,54	4	7,02
97	37	31	68	2	2,94	14	20,59
98	32	38	70	0	0,00	9	12,86
99	36	36	72	4	5,56	6	8,33
00	35	42	77	4	5,19	7	9,09
01	15	46	61	6	9,84	2	3,28
02	23	31	54	4	7,41	1	1,85
03	19	27	46	3	6,52	2	4,35
04	18	26	44	1	2,27	5	11,36
05	18	29	47	3	6,38	3	6,38
06	20	30	50	4	8,00	0	0,00
07	27	25	52	3	3,85	3	3,85
08	23	30	53	4	7,55	9	16,98
09	18	30	48	4	8,33	7	14,58
10	19	30	49	4	8,16	3	6,12
11	21	27	48	5	10,42	3	6,25
12	18	47	65	5	7,69	9	13,85
445	646	1091	136	12,47	103	9,44	

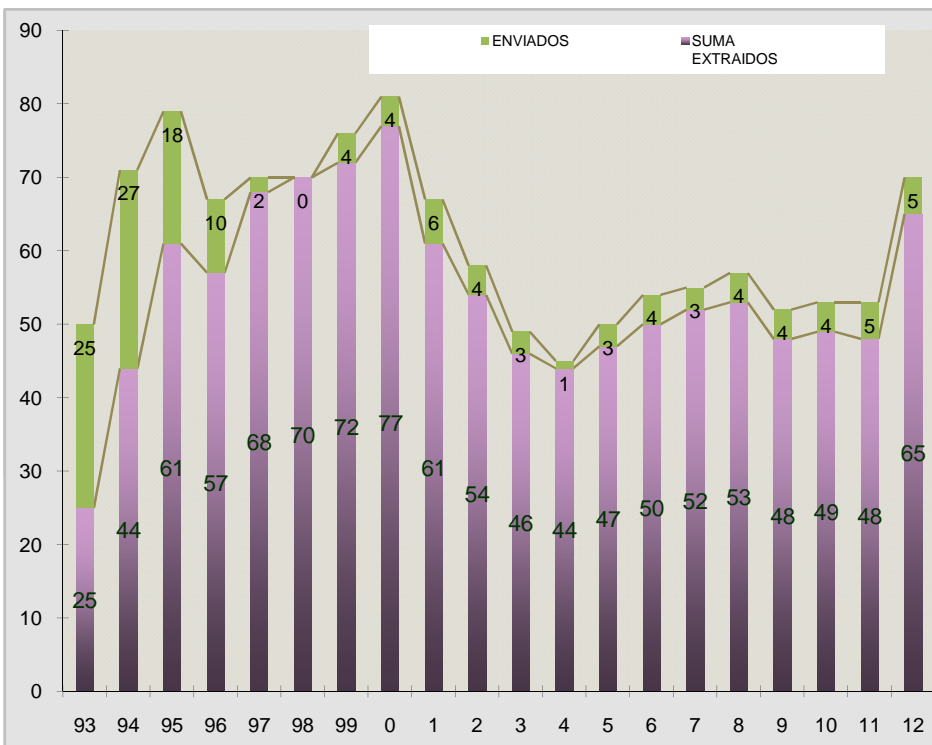

PROGRAMA TRASPLANTE HEPÁTICO/2012. CHUAC

	A Coruña	%	Galicia	%	Otros	%	SUMA	%
Recibidos	19	28,79	34	51,52	13	19,70	66	
Enviados	0	0,00	6	17,65		0,00	6	10,53
Descartados	3	15,79	6	17,65	0	0,00	9	13,64
Trasplantados	16	84,21	22	64,71	13	100,00	51	77,27

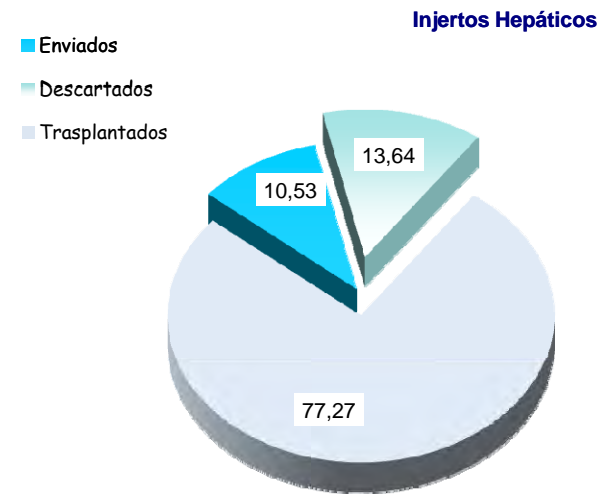
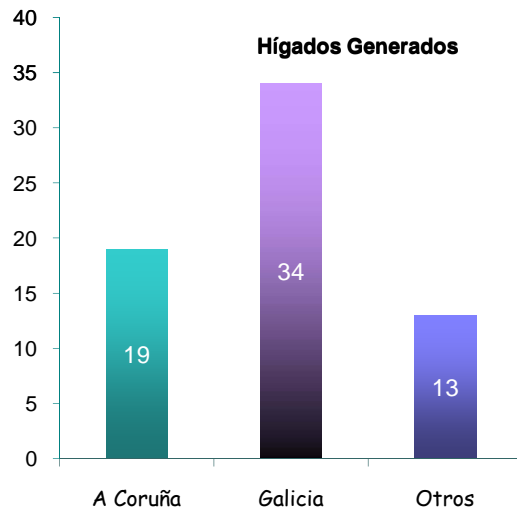

PROGRAMA TRASPLANTE HEPÁTICO. CHUAC
Procedencia Receptores

AÑO	Galicia	Asturias	Otros Centros	Total	% Galicia
94	16	0	0	16	100
95	28	5	1	34	82
96	32	12	0	44	73
97	42	10	0	52	81
98	37	16	1	54	69
99	44	18	0	62	71
00	43	21	1	65	66
01	44	11	0	55	80
02	35	12	1	48	73
03	41	0	0	41	100
04	37	0	1	38	97
05	39	0	2	41	95
06	44	0	2	46	96
07	45		2	47	96
08	41			41	100
09	37			37	100
10	42			42	100
11	40			40	100
12	51			51	100
TOTAL	738	105	11	854	86,42

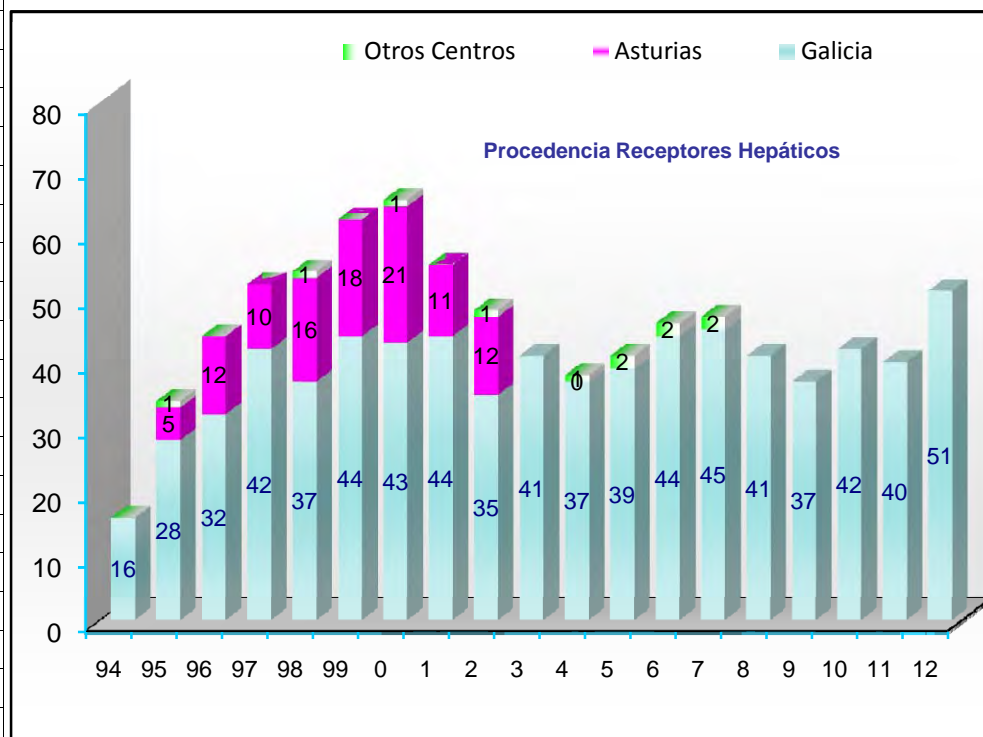

Programa Trasplante Hepático. CHUAC
Tipo Donantes

AÑO	M.Cerebral	Asistolia	Dominó	Total	% Asistolias
94	16			16	
95	33	1		34	2,94
96	41	3		44	6,82
97	45	7		52	13,46
98	51	3		54	5,56
99	52	10		62	16,13
00	62	3		65	4,62
01	53	2		55	3,64
02	48			48	0,00
03	40	1		41	2,44
04	36	2		38	5,26
05	39	2		41	4,88
06	44	2		46	4,35
07	46	1		47	2,13
08	40		1	41	0,00
09	35	1	1	37	2,70
10	41	1		42	2,38
11	40			40	0,00
12	47	3	1	51	5,88
TOTAL	809	42	3	854	4,92

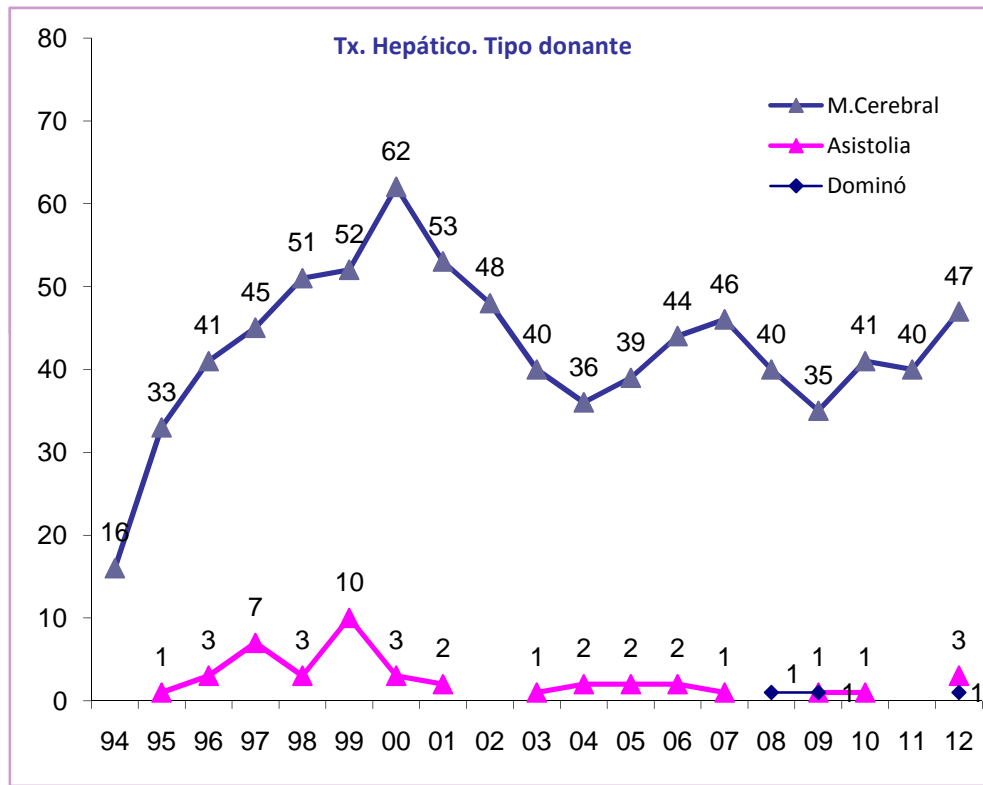

PROGRAMA TRASPLANTE HEPÁTICO. CHUAC
Grado de Urgencia

AÑO	Electivo	Urg.Cero	Preferente	Total	% Urg.Cero
94	15	1		16	6,3
95	33	1		34	2,9
96	37	7		44	15,9
97	49	3		52	5,8
98	46	8		54	14,8
99	53	9		62	14,5
00	64	1		65	1,5
01	48	7		55	12,7
02	45	3		48	6,3
03	41			41	0,0
04	34	4		38	10,5
05	40	1		41	2,4
06	42	2	2	46	4,3
07	42	4	1	47	8,5
08	37	3	1	41	7,3
09	35	2		37	5,4
10	40	1	1	42	2,4
11	38	2		40	5,0
12	50	1		51	2,0
TOTAL	789	60	5	854	7,0

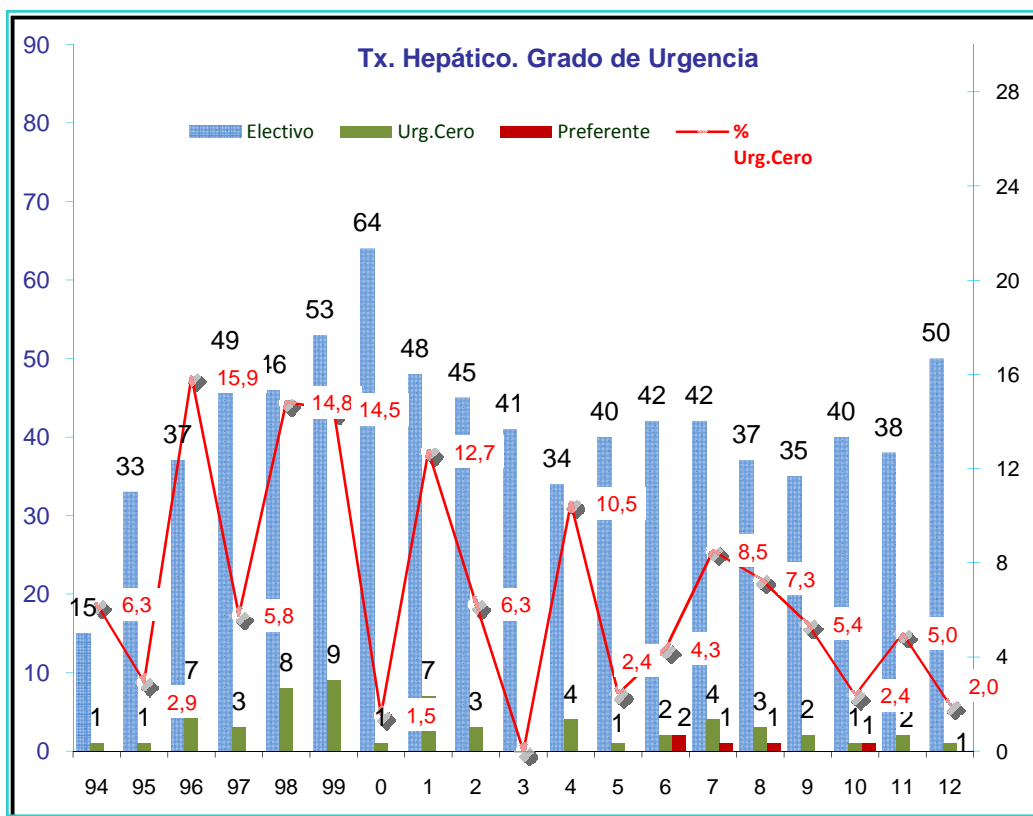

Programa Trasplante Hepático. CHUAC
Retrasplantes

AÑO	Primeros	Retrasplantes	Total	% Retrasplantes
94	16	0	16	0,00
95	32	2	34	5,88
96	39	5	44	11,36
97	48	4	52	7,69
98	48	6	54	11,11
99	54	8	62	12,90
00	63	2	65	3,08
01	47	8	55	14,55
02	43	5	48	10,42
03	40	1	41	2,44
04	37	1	38	2,63
05	36	5	41	12,20
06	41	5	46	10,87
07	44	3	47	6,38
08	37	4	41	9,76
09	34	3	37	8,11
10	35	7	42	16,67
11	37	3	40	7,50
12	48	3	51	5,88
TOTAL	779	75	854	8,78

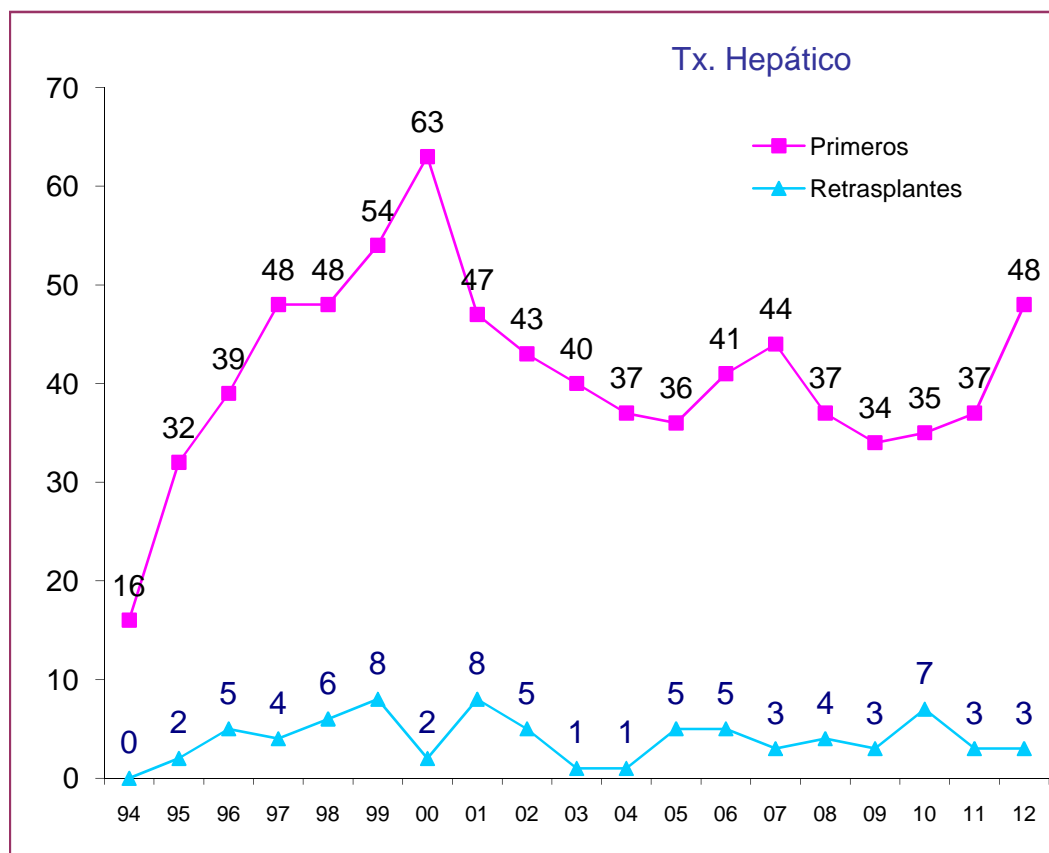

Tx. Hepático. CHUAC
 Procedencia injertos

	94	95	96	97	98	99	00	01	02	03	04	05	06	07	08	09	10	11	12
Latiente	16	33	41	45	51	52	62	53	48	40	36	39	44	46	40	35	41	40	46
Asistolia		1	3	7	3	10	3	2		1	2	2	2	1		1	1		3
Dominó															1	1			2

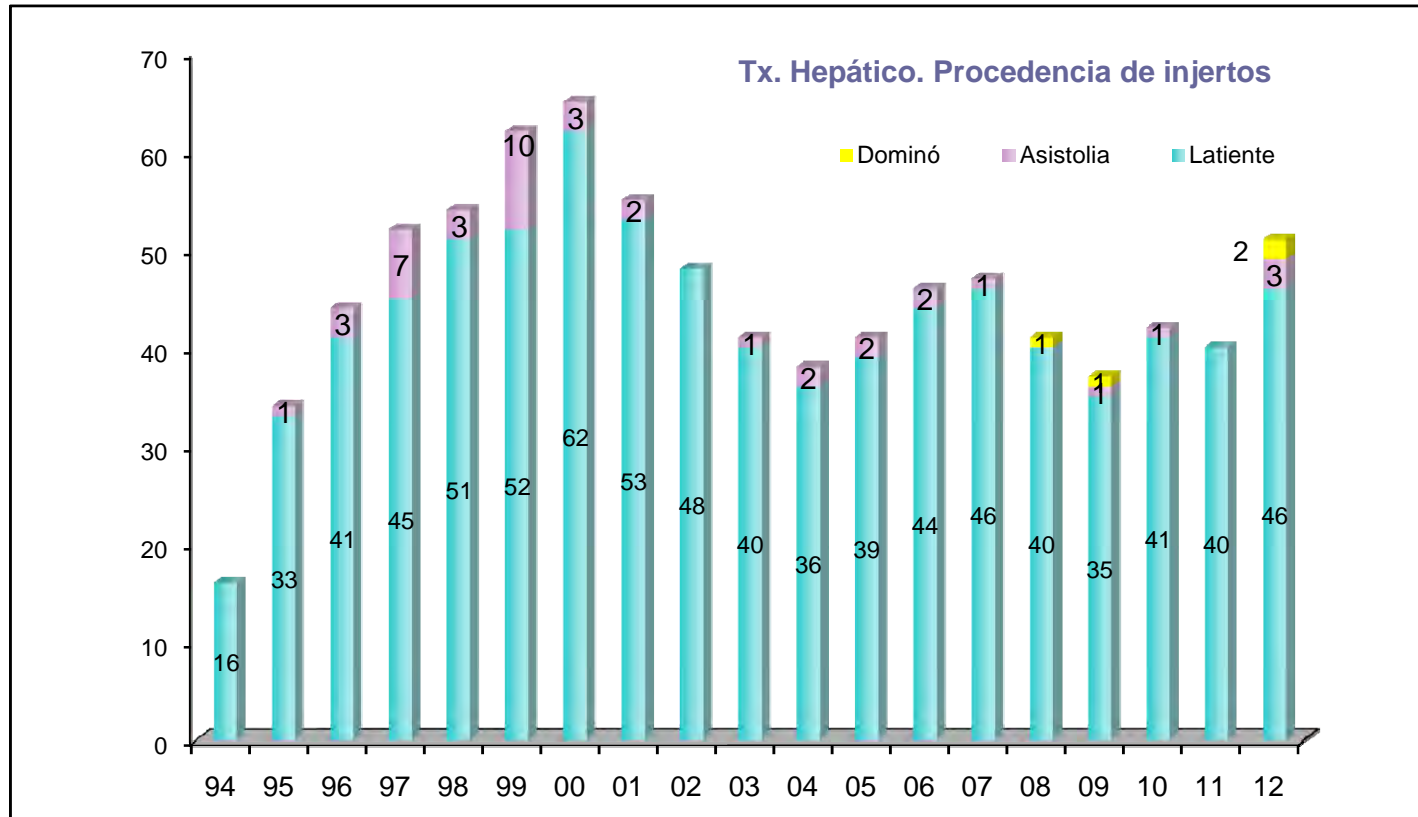

PROGRAMA DE TRASPLANTE HEPÁTICO. GALICIA

TRASPLANTE HEPÁTICO

AÑO	A Coruña	Santiago	TOTAL	TASA x (Millón/Población)		
				Coruña	Santiago	TOTAL
94	16	10	26	5,7	3,6	9,3
95	34	31	65	12,2	11,1	23,3
96	44	34	78	15,8	12,2	28,0
97	52	42	94	18,7	15,1	34,5
98	54	43	97	19,4	15,4	35,6
99	62	40	102	22,3	14,4	37,4
00	65	55	120	23,3	19,7	44,0
01	55	52	107	19,7	18,7	39,3
02	48	61	109	17,2	21,9	40,0
03	41	45	86	14,7	16,2	31,6
04	38	27	65	13,6	9,7	23,9
05	41	44	85	14,7	15,8	31,2
06	46	35	81	16,5	12,6	29,3
07	47	42	89	16,9	15,1	30,0
08	41	37	78	14,7	13,3	28,2
09	37	41	78	13,3	14,7	28,2
10	42	34	76	15,1	12,2	27,5
11	40	40	80	14,4	14,4	28,9
12	51	40	91	18,3	14,4	32,9
TOTAL	854	753	1607			
%	53	47				

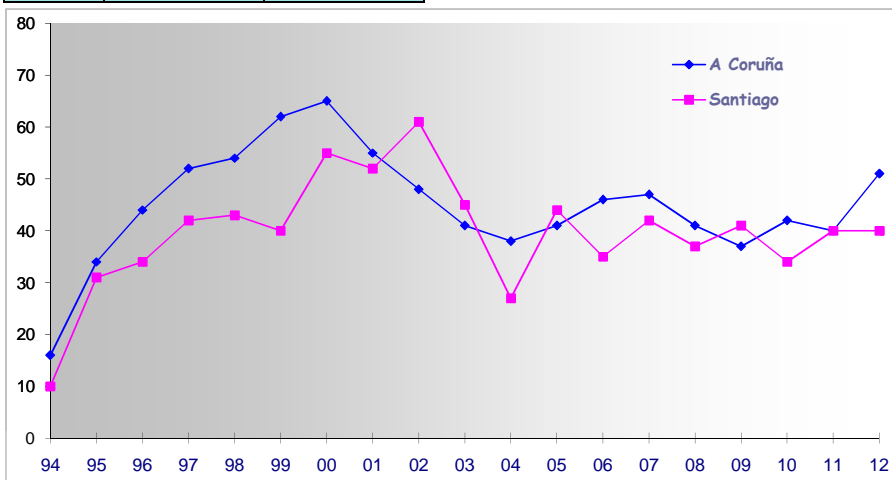
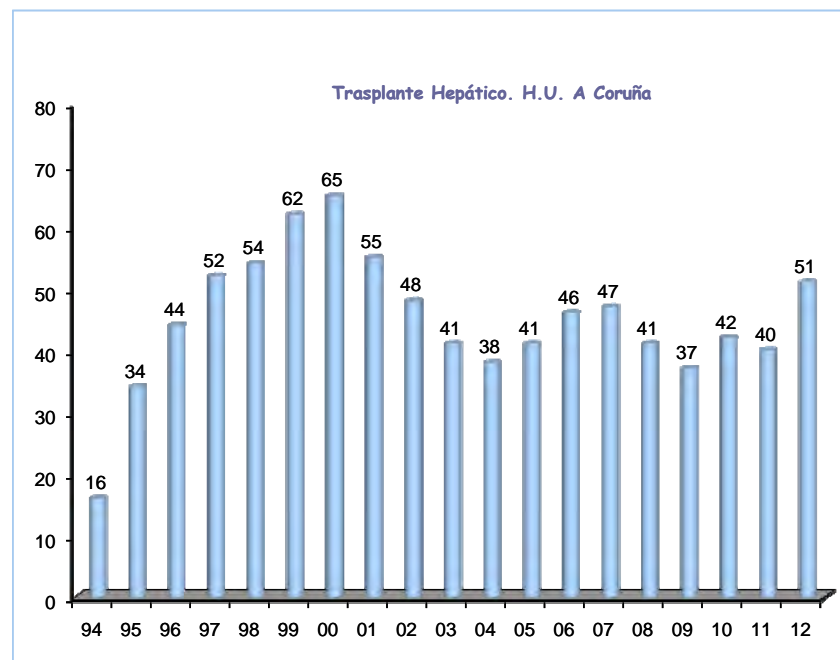
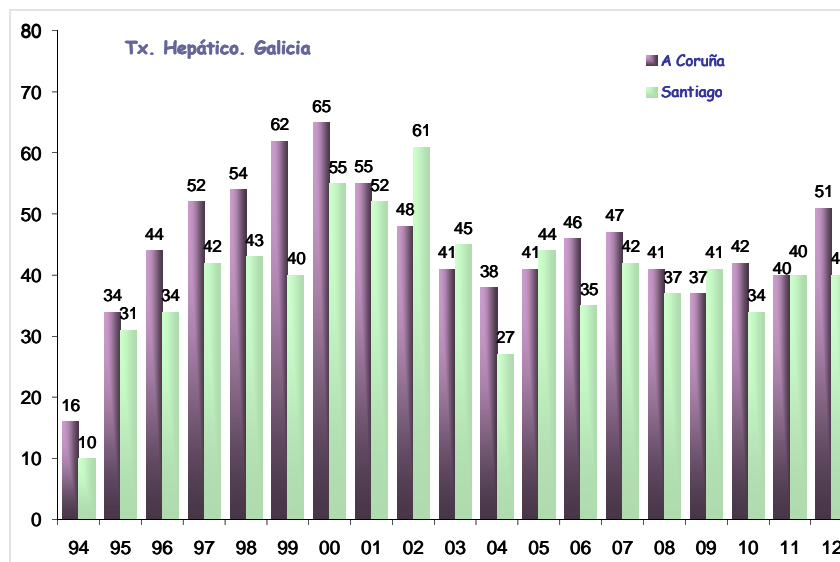

PROGRAMA DE TRASPLANTE HEPÁTICO. CHUAC

	Hepático Simple	Hepato Renal	Cardio-Hepá-Páncreas	Hepato Cardíaco	Cardio-Hepático Renal	Hepato Pancre	Total Hepáticos	%Combinados
94	15	1					16	6,25
95	34						34	0,00
96	43	1					44	2,27
97	50	2					52	3,85
98	54						54	0,00
99	57	3		1		1	62	8,06
00	59	1		1	1	4	65	10,77
01	53		1			1	55	3,64
02	48						48	0,00
03	39	1				1	41	4,88
04	36	1				1	38	5,26
05	40	1					41	2,44
06	43	3					46	6,52
07	42	5					47	10,64
08	39	2					41	4,88
09	35	2					37	5,41
10	41	1					42	2,38
11	40						40	0,00
12	48	3					51	5,88
TOTAL	816	27	1	2	1	8	854	3,16

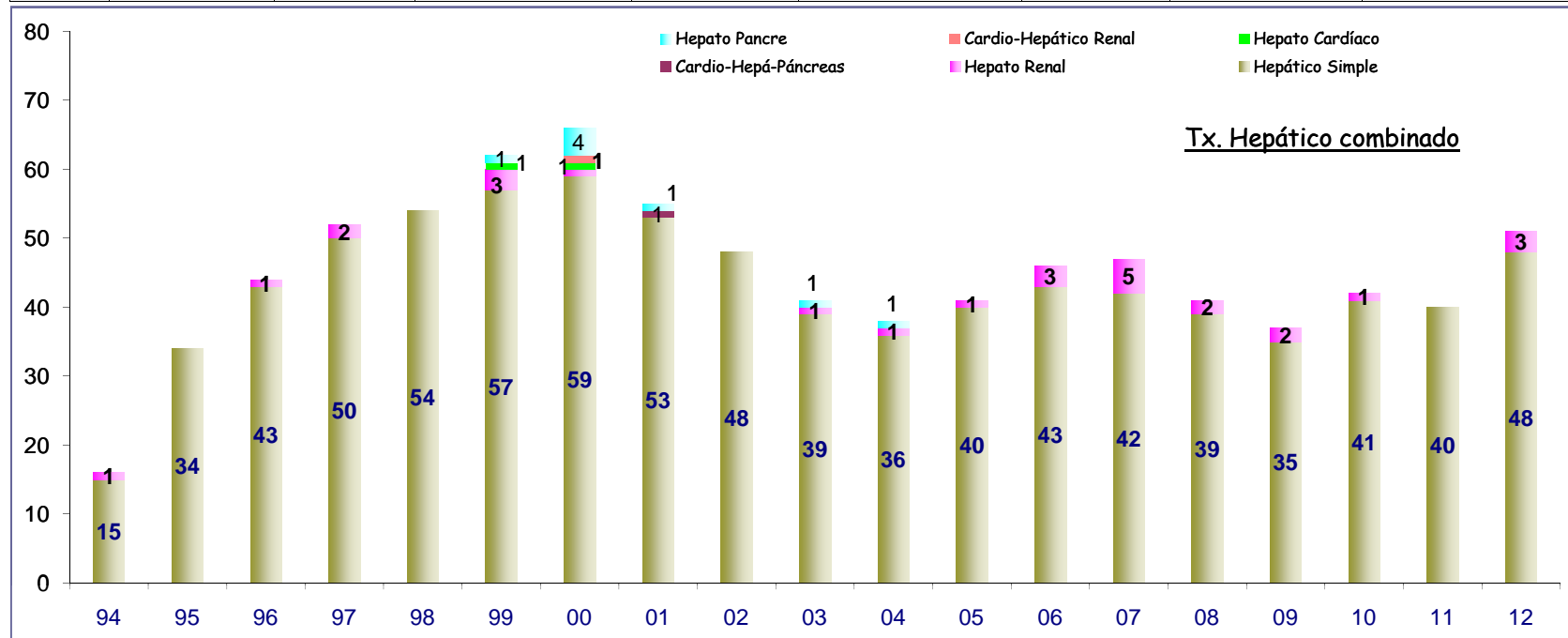

Trasplante Pulmonar



PROGRAMA DE EXTRACCIONES PULMONARES. CHUAC

NÚMERO TOTAL	EDAD MEDIA	Desviación Promedio	PULMONES ENVIADOS	% ENVIADOS	EXTRACCIONES LA CORUÑA	EXTRACCIONES Otros Centros	EXTRACCIONES PORTUGAL	PULMONES DESCARTADOS	% DESCARTADOS
40	45,98	12,33	0	0,00	3	33	4	11	27,50

AÑO	EXTRAIDOS CORUÑA	OTROS CENTROS	PORTUGAL	SUMA EXTRAIDOS	OTROS CENTROS(%)	DESCARTADOS	%
02	2	17		19	89,47	0	0,00
03	4	24		28	85,71	2	7,14
04	3	17		20	85,00	1	5,00
05	4	23		27	85,19	0	0,00
06	7	17	1	25	68,00	1	4,00
07	4	23	10	37	62,16	4	10,81
08	8	32	9	49	65,31	9	18,92
09	5	29	11	45	64,44	14	31,11
10	3	39	4	46	84,78	8	17,39
11	4	23	6	33	69,70	5	15,15
12	3	33	4	40	82,50	11	27,50
	47	277	45	369	85,76	55	137,02

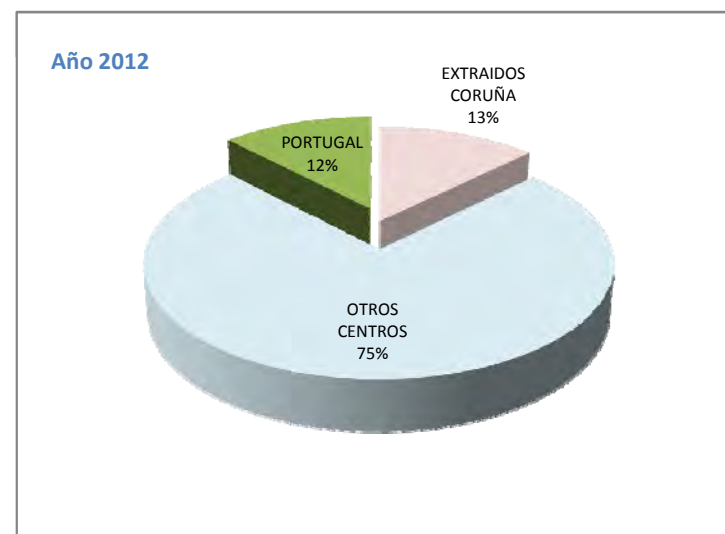

Tx. Pulmón. CHUAC
Procedencia injertos

	99	00	01	02	03	04	05	06	07	08	09	10	11	12
Latiente	7	17	24	22	30	22	29	23	35	40	39	45	36	34
Asistolia											1	1		1

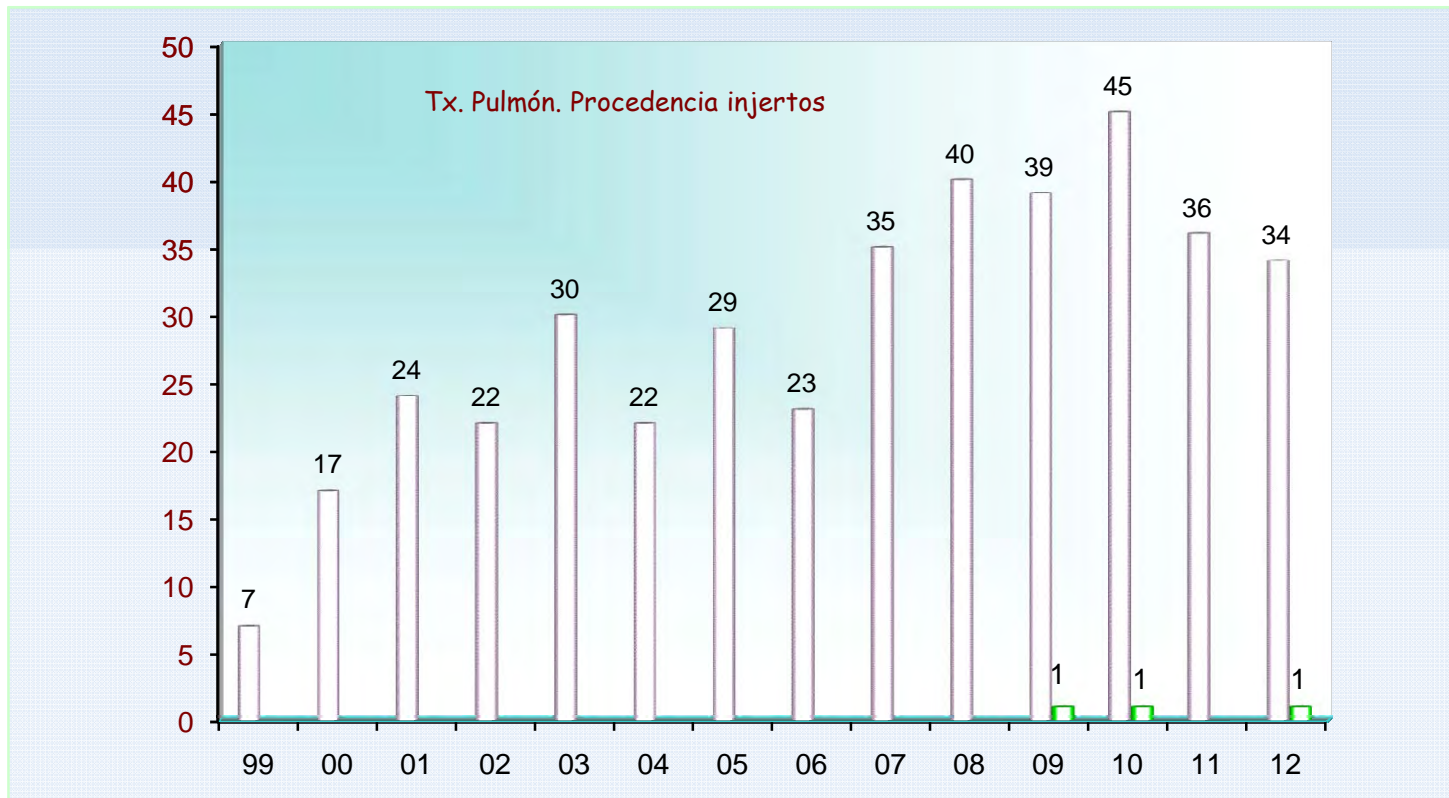

PROGRAMA TRASPLANTE PULMONAR. CHUAC/2012

	CHUAC	%	Galicia	%	Otros	%	SUMA	%
Generados/ Recibidos	4	7,55	6	11,32	43	81,13	53	
Enviados	0	0,00	0	0,00		0,00	0	0,00
Descartados	1	25,00	2	33,33	15	34,88	18	33,96
Trasplantados	3	75,00	4	66,67	28	65,12	35	66,04

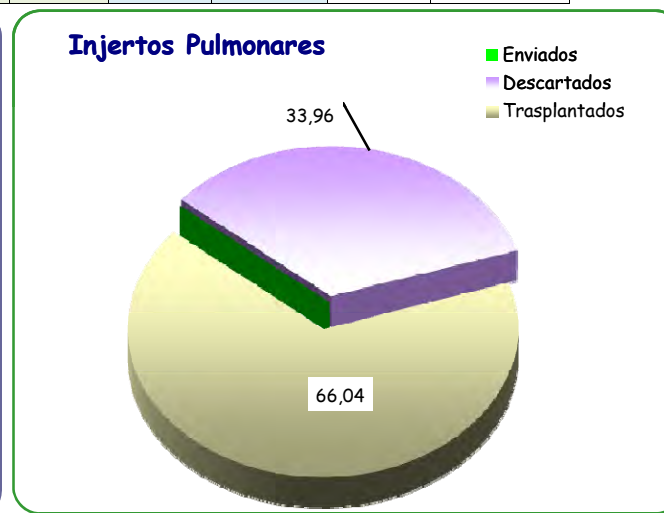
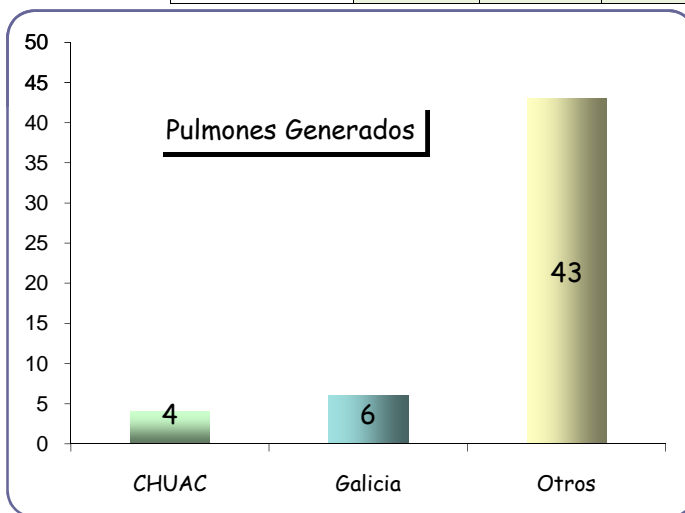

PROGRAMA TRASPLANTE PULMONAR. CHUAC
Grado de Urgencia

Años	Electivo	Urg.Cero	Total	% Urg.Cero
99	7		7	0,0
00	17		17	0,0
01	24		24	0,0
02	21	1	22	4,5
03	29	1	30	3,3
04	22		22	0,0
05	26	3	29	10,3
06	20	3	23	13,0
07	31	4	35	11,4
08	36	4	40	10,0
09	38	2	40	5,0
10	45	1	46	2,2
11	33	3	36	8,3
12	33	2	35	5,7
TOTAL	382	24	406	5,9

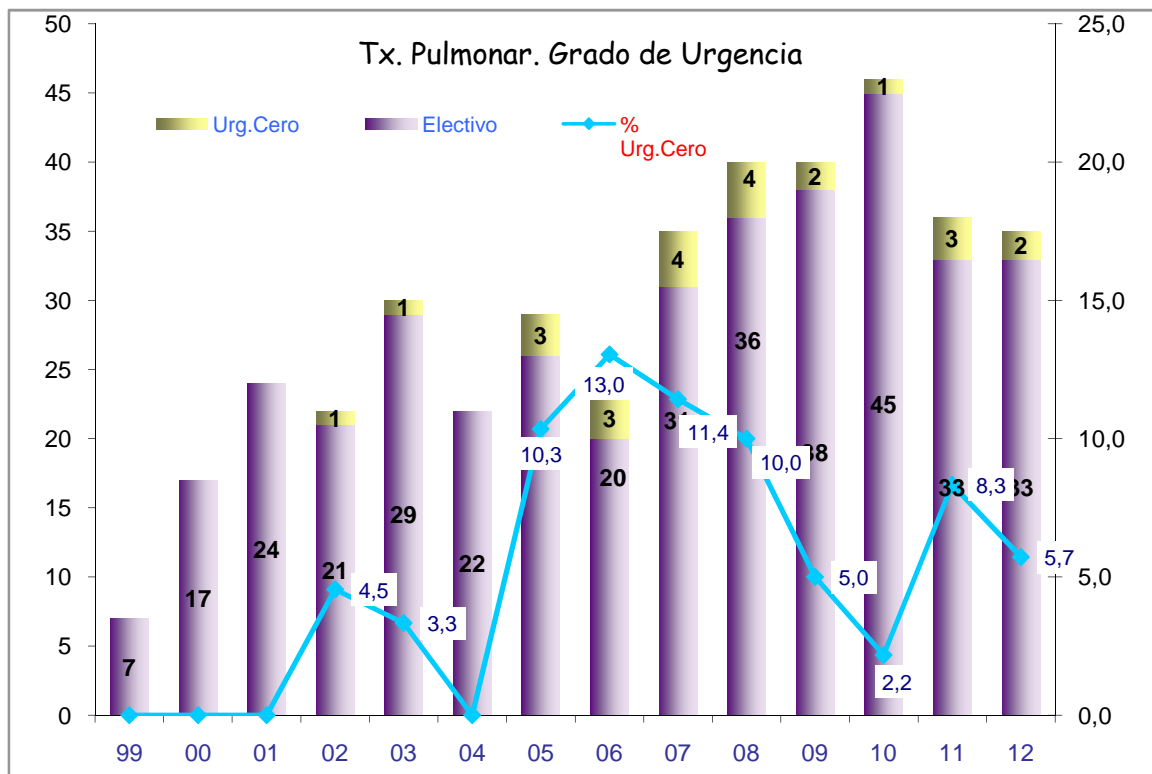

Programa Trasplante Pulmonar. CHUAC
Procedencia Receptores

	Galicia	Portugal	Madrid	Barcelona	Valencia	Murcia	Asturias	C. León	C. La Mancha	Canarias	Total	% Portugal
03	28	1			1						30	3,3
04	19	1		1				1			22	4,5
05	22	4						2		1	29	13,8
06	15	4	1		1			1		1	23	17,4
07	24	7	1		1			2			35	20,0
08	24	14	1							1	40	35,0
09	26	6				1	1	1	1	4	40	15,0
10	33	10				1				2	46	21,7
11	25	9					1	1			36	25,0
12	28	4						1		2	35	11,4
TOTAL	244	60	3	1	3	2	2	9	1	11	336	17,9

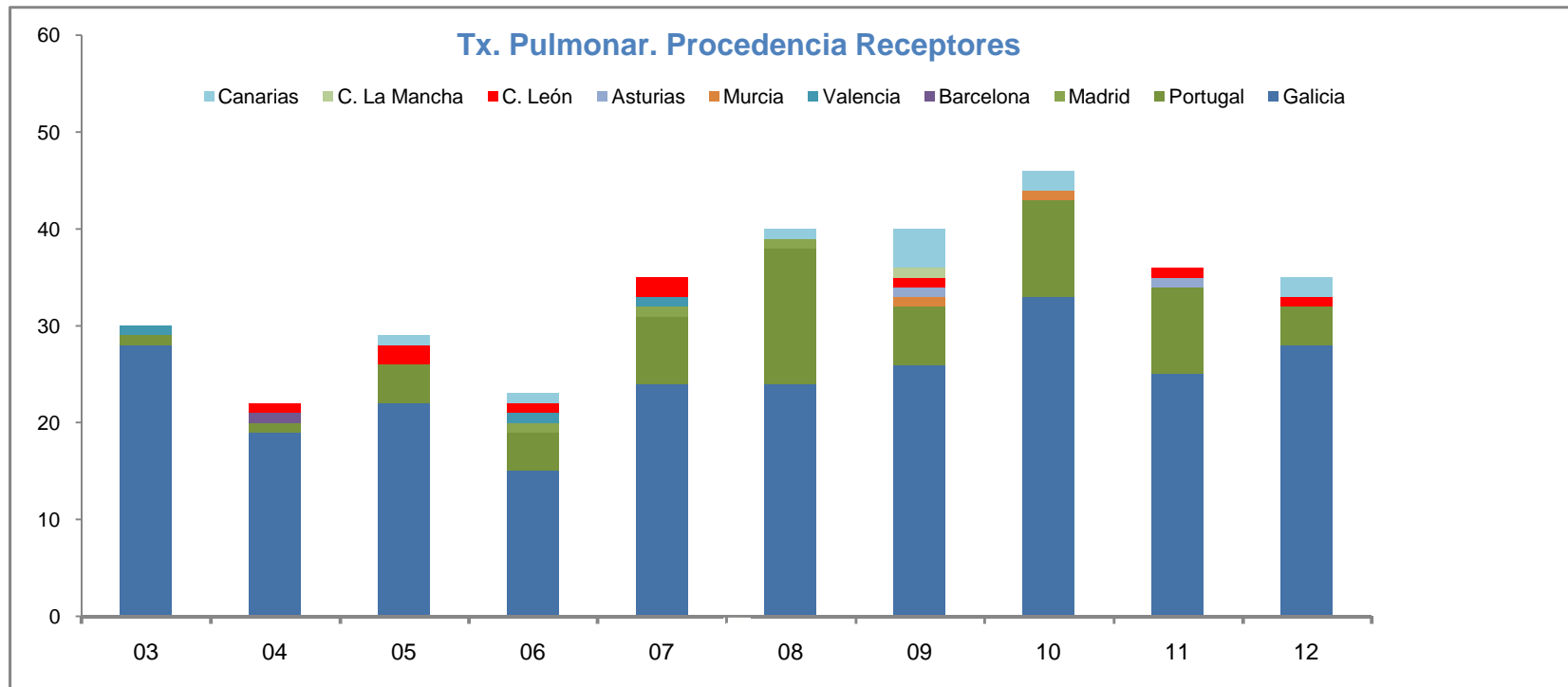

PROGRAMA TRASPLANTE PULMONAR. CHUAC

Tipo Trasplante

	Unipulmonar	Bipulmonar	Total
99	2	5	7
00	5	12	17
01	8	16	24
02	21	1	22
03	22	8	30
04	12	10	22
05	20	9	29
06	12	11	23
07	23	12	35
08	30	10	40
09	34	6	40
10	39	7	46
11	27	9	36
12	26	9	35
TOTAL	281	125	406

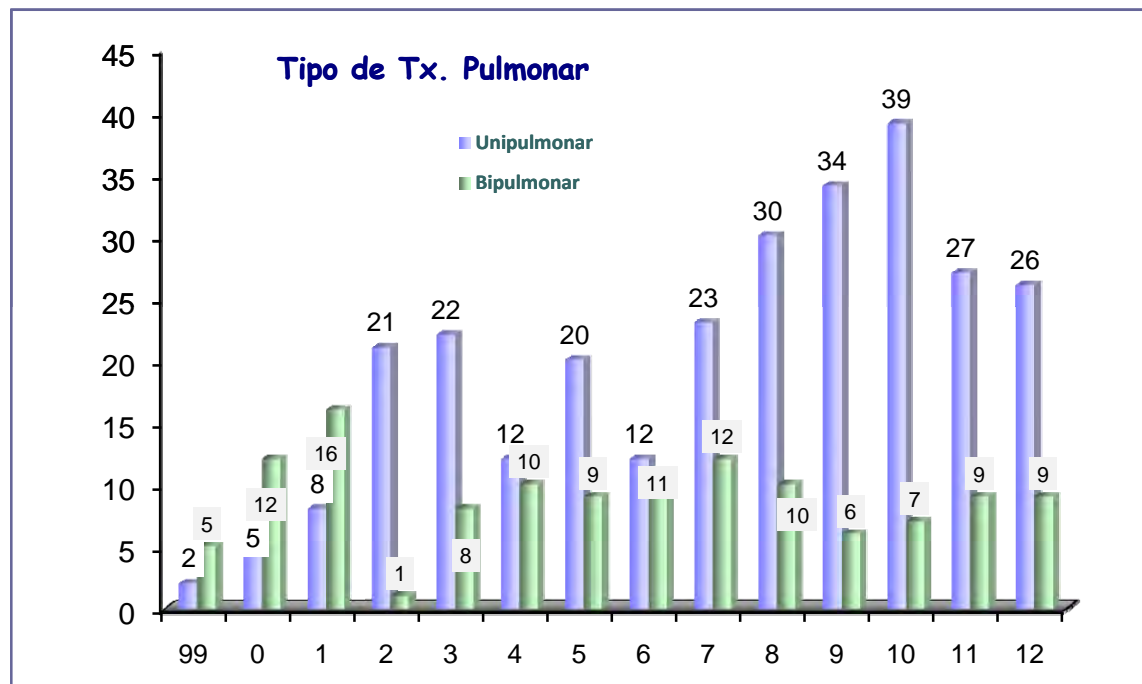

PROGRAMA DE TRASPLANTE PULMONAR. CHUAC

TRASPLANTE PULMONAR		
AÑOS	NÚMERO	TASA Millón/Población
99	7	2,6
00	17	6,2
01	24	8,8
02	22	8,1
03	30	11,0
04	22	8,1
05	29	10,6
06	23	8,4
07	35	12,6
08	40	14,5
09	40	14,5
10	46	16,6
11	36	13,0
12	35	12,6
TOTAL	406	

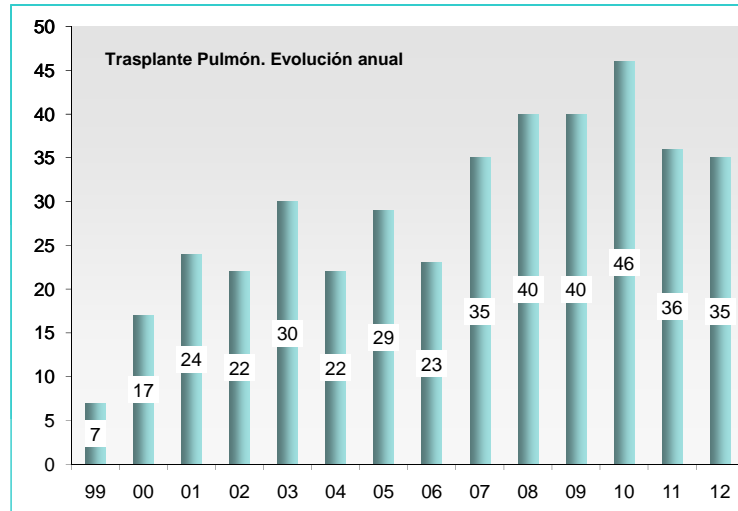
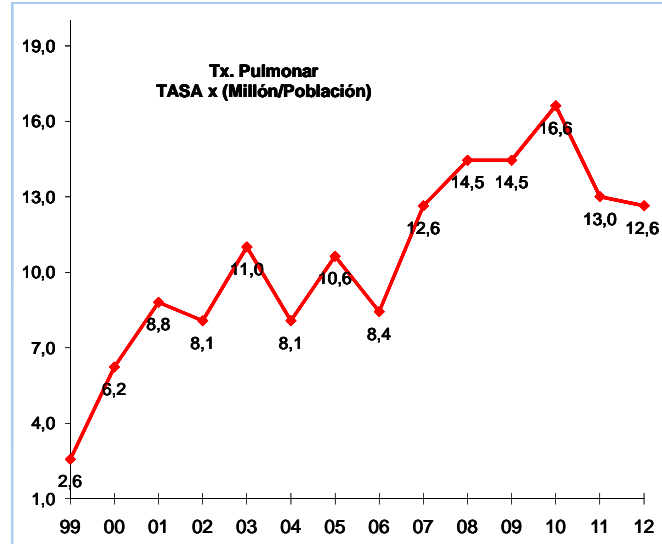

TRASPLANTES COMBINADOS. CHUAC

AÑO	Hepato Renal	Hepato Cardíaco	Cardio-Hepático Renal	Cardio-Hepático Páncreas	Hepato Pancreático	Cardio Renal	Páncreas Riñón	Pulmón-Riñón
94	1					1		
95						1		
96	1					1		
97	2					3		
98						3		
99	3	1			1	2		
00	1	1			4	2	1	
01				1	1	2	7	
02							7	
03	1				1		6	
04	1				1	1	4	
05	1						5	
06	3					2	3	
07	5					1	5	
08	2					1	4	1
09	2					1	5	
10	1						4	
11	1						9	
12	3					1	4	
TOTAL	28	2	0	1	8	22	64	1

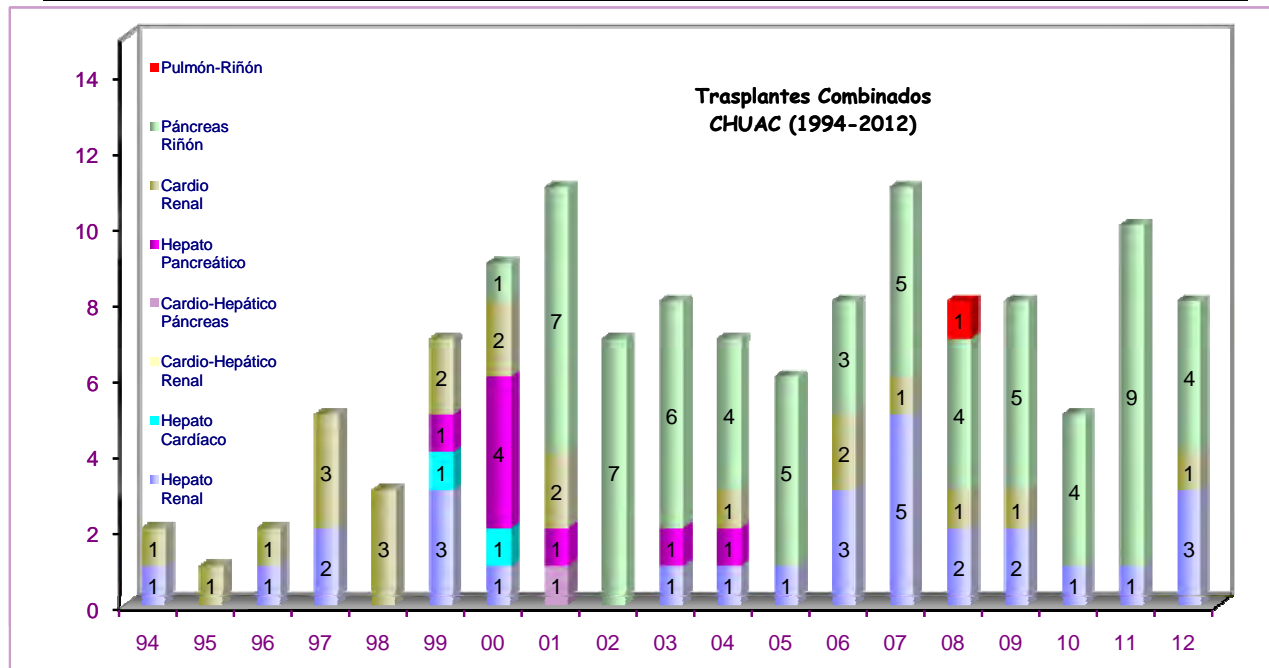

Trasplantes Infantiles

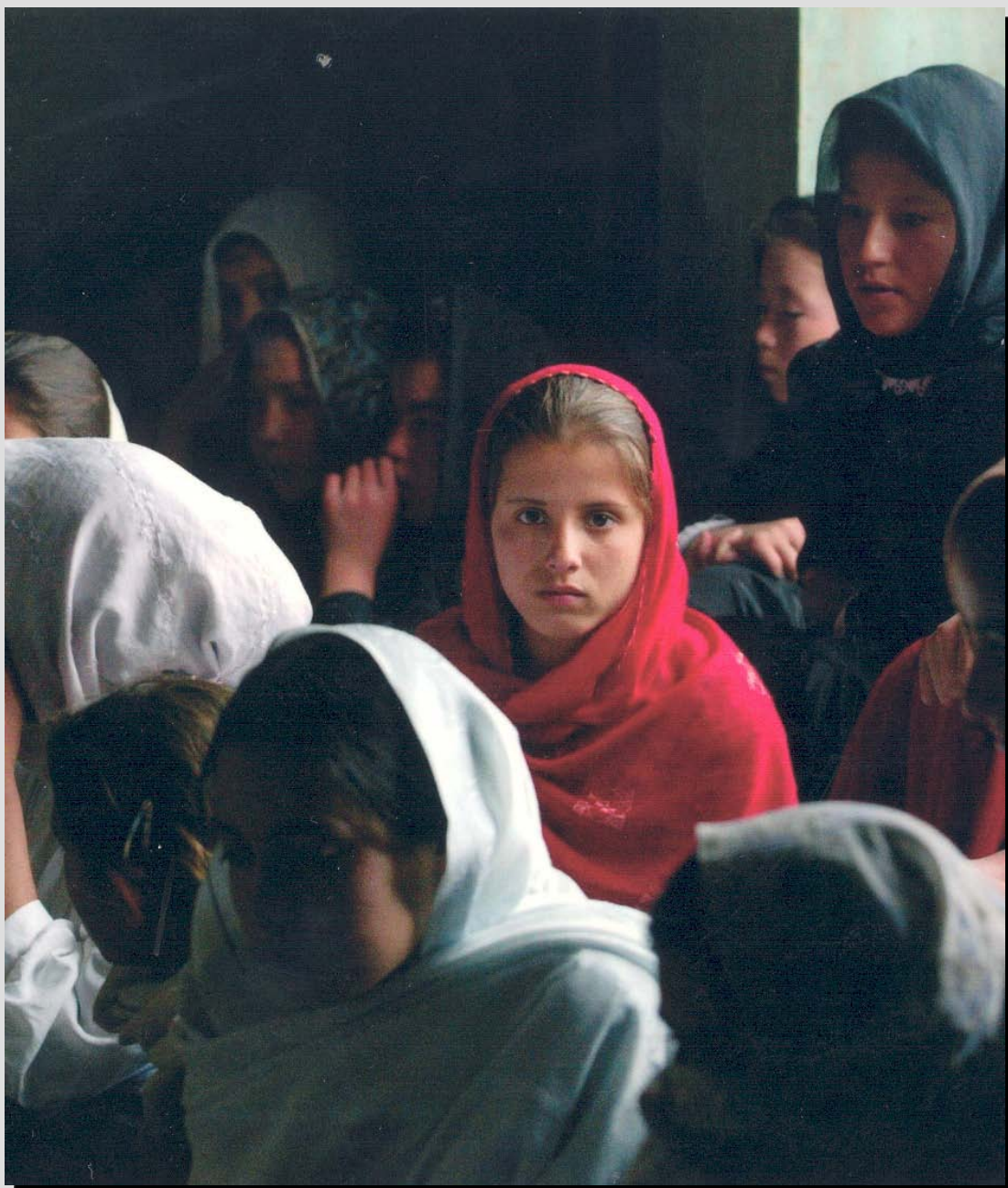

PROGRAMA TRASPLANTE INFANTIL. CHUAC

Trasplantes Infantiles

	Hígado	Corazón	Riñón	Pulmón	Total
00	2	2			4
01	5	2			7
02	3	5		1	9
03	1	6			7
04	3	2	1		6
05		2	1		3
06		5			5
07					0
08				1	1
09					0
10		3	1		4
11		3	1	2	6
12		3			3
TOTAL	14	33	4	4	55

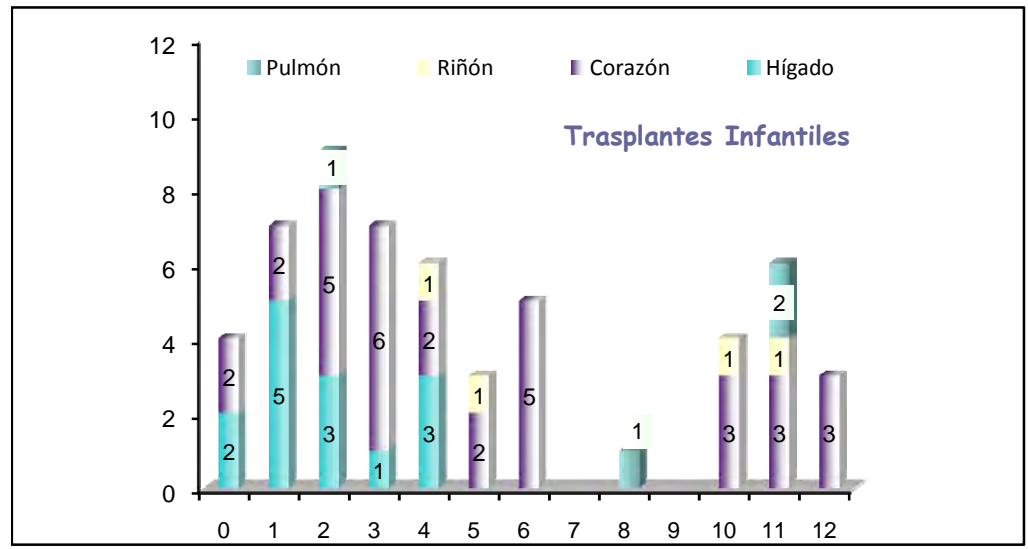

Programa de Donaciones y Trasplantes
Inicio Programas

Txs. Riñón	Txs. Corazón	Txs. Hígado	Txs. Pulmón	Txs. Páncreas	Donantes
2537	661	854	406	86	696

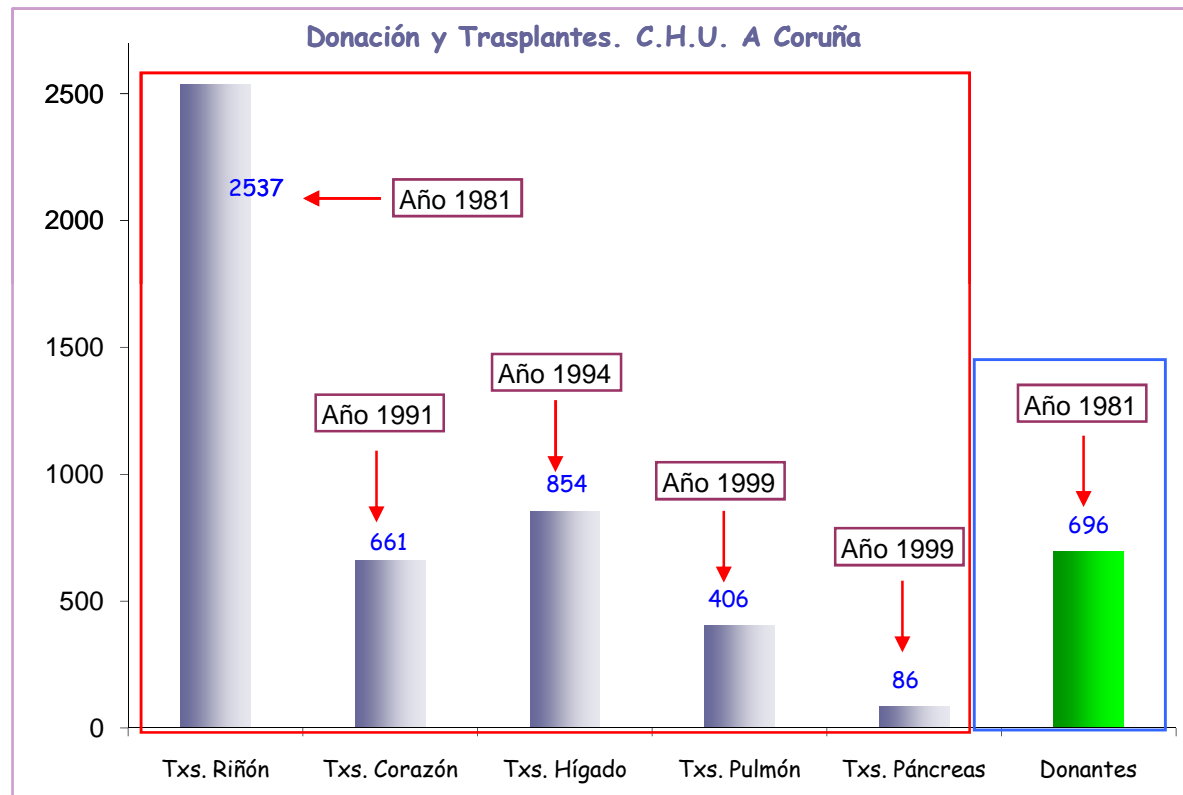

Programas de Tejidos

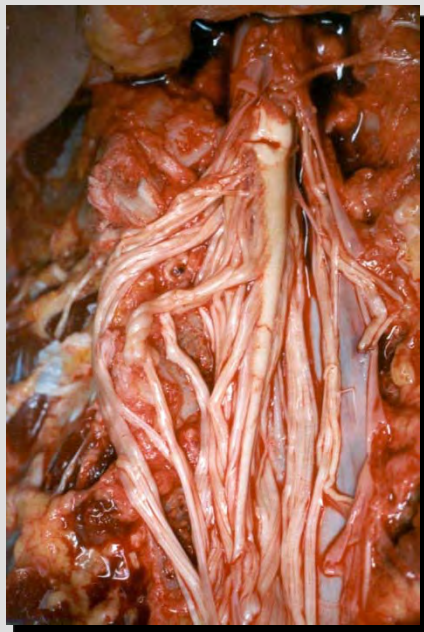

TRASPLANTE DE CÓRNEAS 2012. CHUAC

RESUMEN CÓRNEAS

Extracciones CHUAC	Enviadas	Recibidas	Txs.CHUAC	Descartadas	1ºTrasplante	Retrasplante	Urg. Cero
36	1	14	36	13	28	8	8

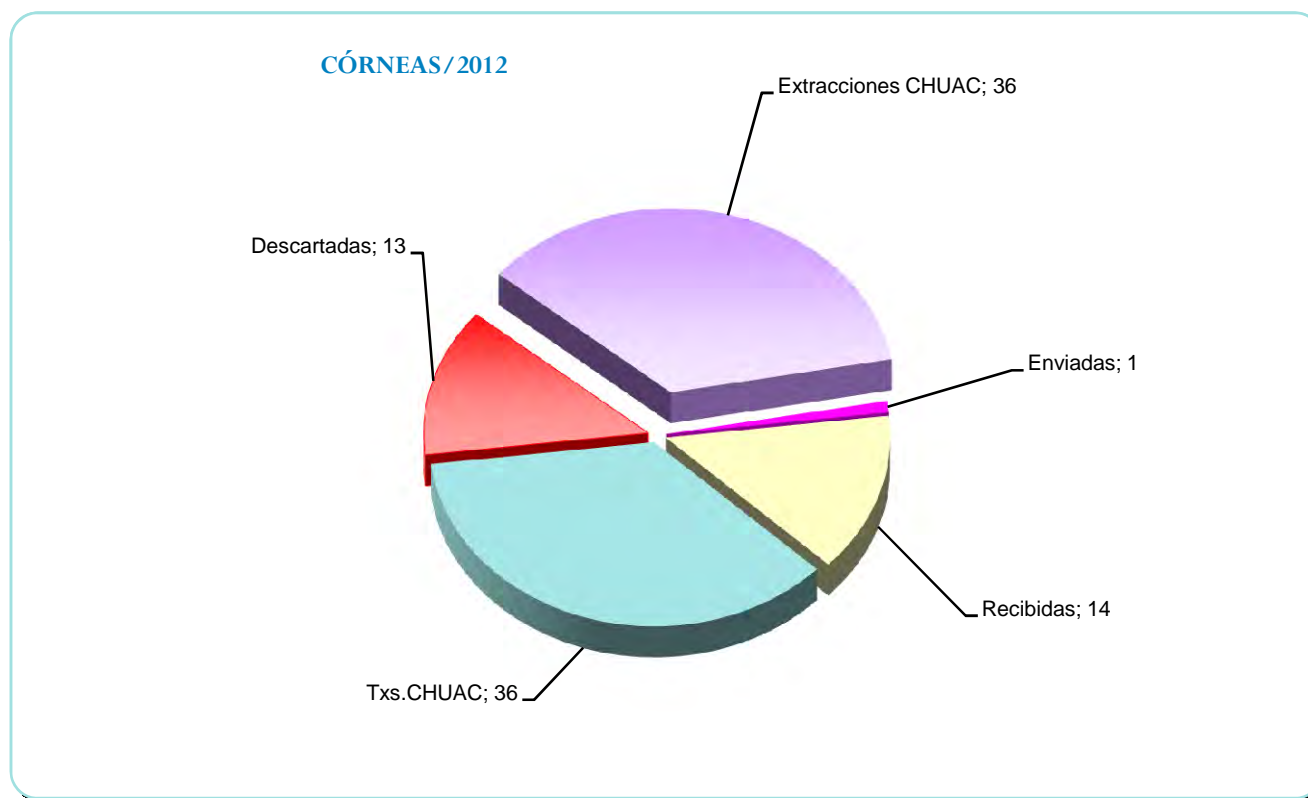

TRASPLANTE DE CÓRNEAS. PROCEDENCIA

Hospital Procedencia	00	01	02	03	04	05	06	07	08	09	10	11	12
CHUAC	18	16	28	32	26	13	22	13	28	25	30	31	29
Otros Hospitales	5	4	10	3	3	2	5	2	9	5	4	4	7

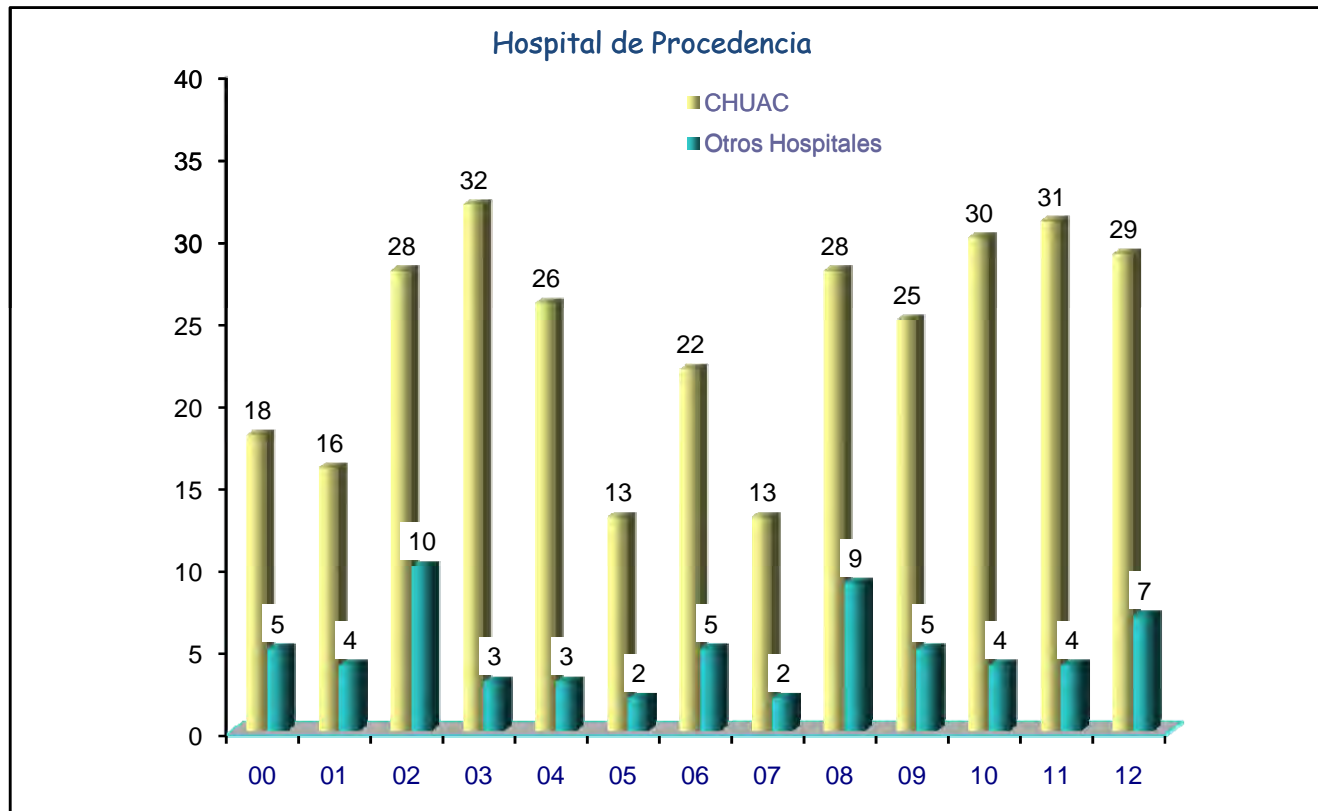

TRASPLANTE DE CÓRNEAS

	00	01	02	03	04	05	06	07	08	09	10	11	12
Primer Trasplante	21	15	33	31	21	14	26	15	30	25	24	30	28
Retrasplante	2	1	5	4	4	1	1	0	7	5	10	5	8

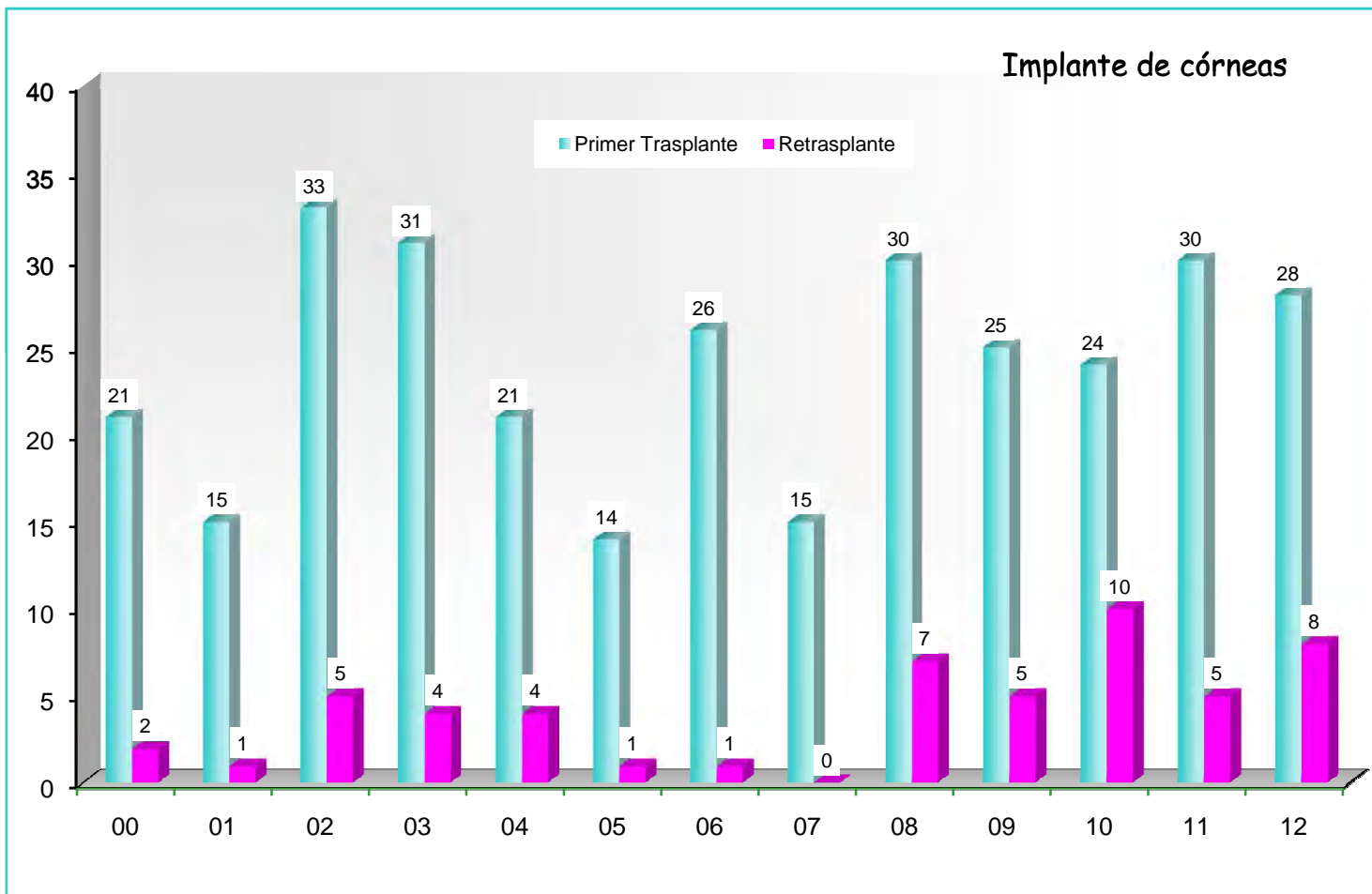

TRASPLANTE DE CÓRNEAS. CHUAC

Tipo Trasplante	00	01	02	03	04	05	06	07	08	09	10	11	12
Tx electivo	15	16	28	32	21	11	23	11	36	25	33	29	28
Tx urgente	7	4	10	3	4	4	4	4	1	5	1	6	8
Total	22	20	38	35	25	15	27	15	37	30	34	35	36

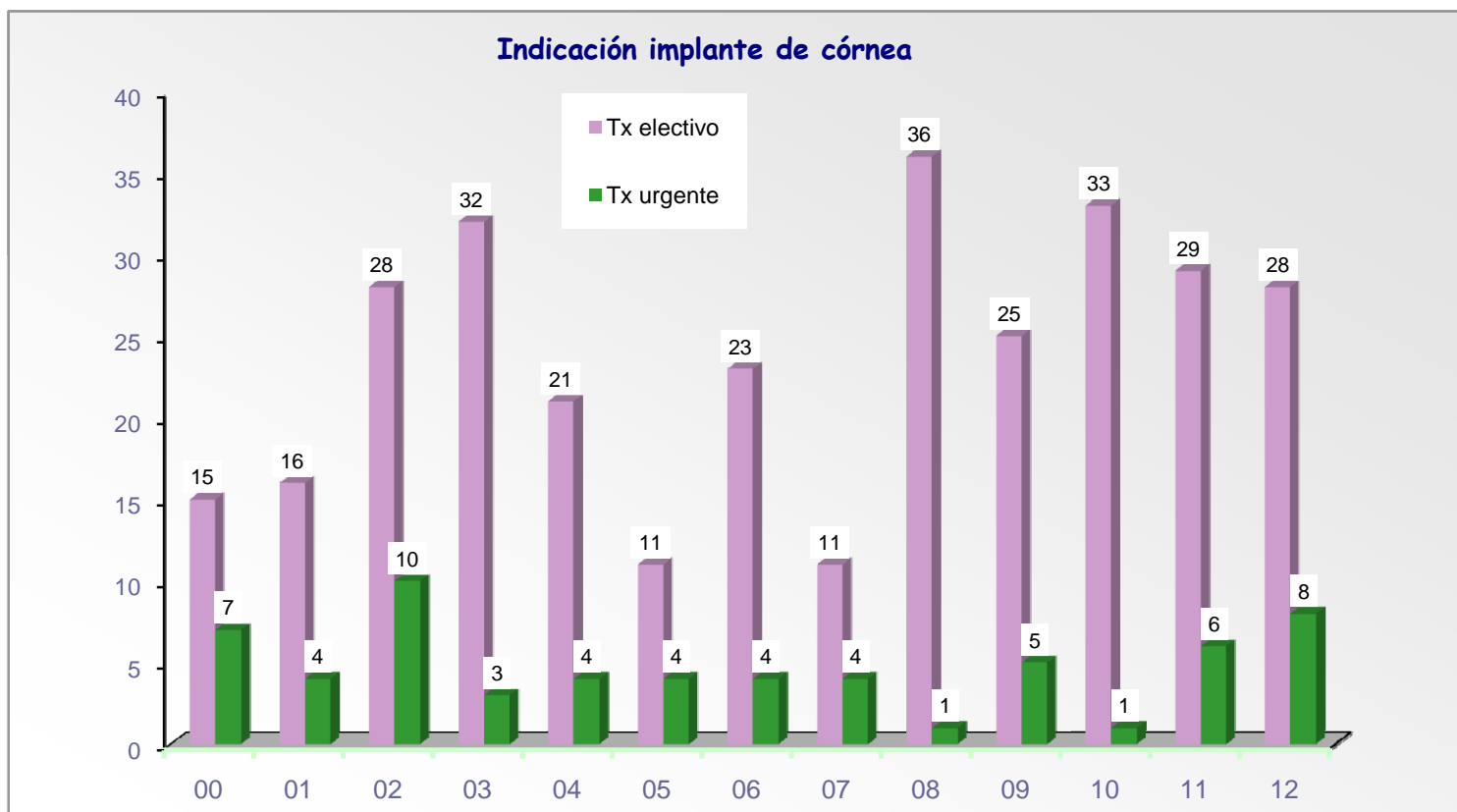

DONANTES VASCULARES E INJERTOS EXTRAÍDOS

	99	00	01	02	03	05	06	07	08	09	10	11	12
Donantes Propios	10	13	7	6	9	5	7	3	5	2	3	6	3
Donantes Otros Hospitales	7	6	3	7	9	5	3	2	2	3	7	2	2
Injertos extraídos	43	54	24	29	39	19	17	10	15	10	20	15	9

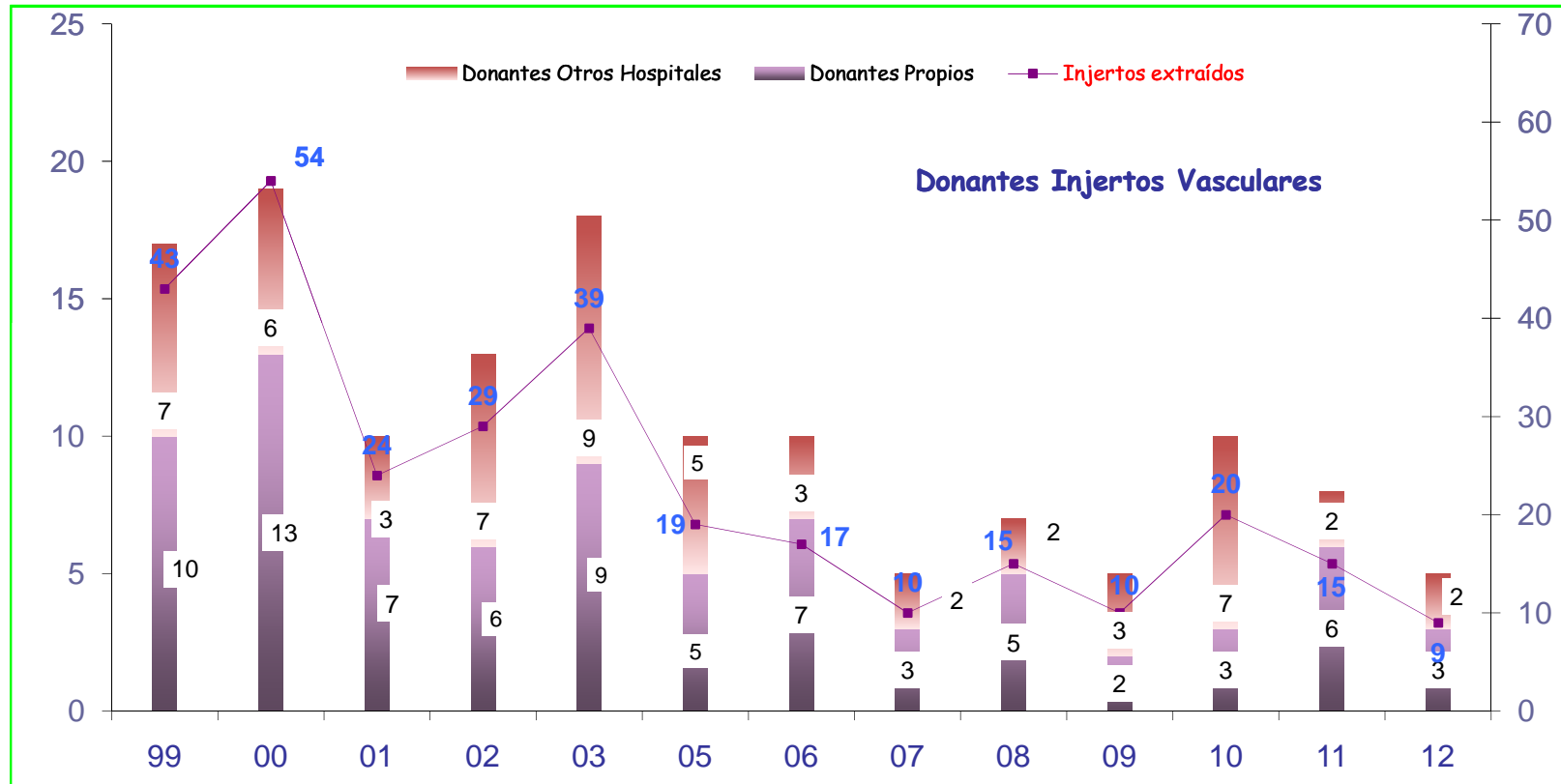

DISTRIBUCIÓN DE INJERTOS VASCULARES

	99	00	01	02	03	04	05	06	07	08	09	10	11	12
Para H. A Coruña	18	27	14	29	12	23	10	18	6	3	11	4	16	13
Resto Hospitales Comunidad	1	5	2		8	8	4	4		0		3	0	
H. fuera Comunidad	0	0	1	3	1	2	0	1	3	0			0	2

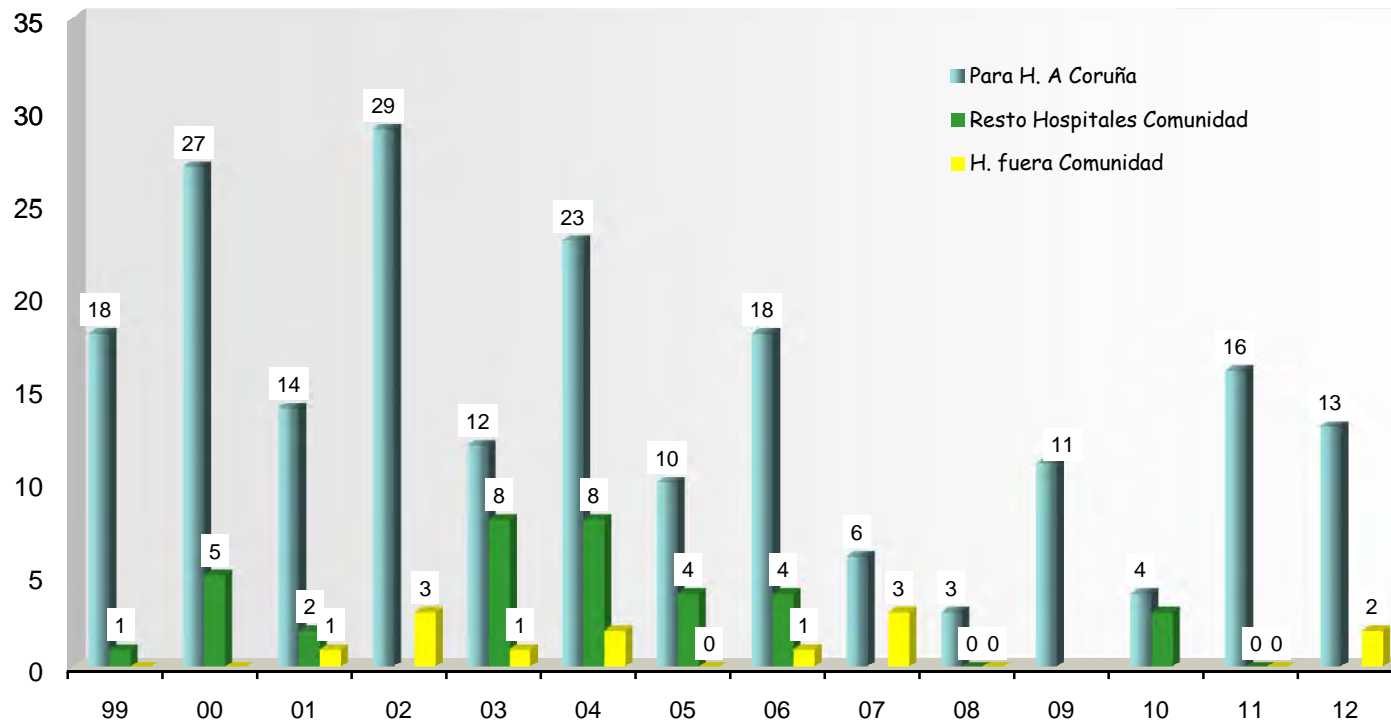

TRASPLANTE DE INJERTOS VASCULARES. CHUAC

	94	95	96	97	98	99	00	01	02	03	04	05	06	07	08	09	10	11	12
Pacientes trasplantados	3	14	12	18	19	14	26	13	20	8	13	10	18	5	6	9	3	11	12
Nº injertos otros Bancos	7	23	18	27	25	10	10	6	3	2		8	8	3	8	5		3	10
Nº injertos propios						18	27	14	29	12	24	10	17	6	3	11	4	16	13

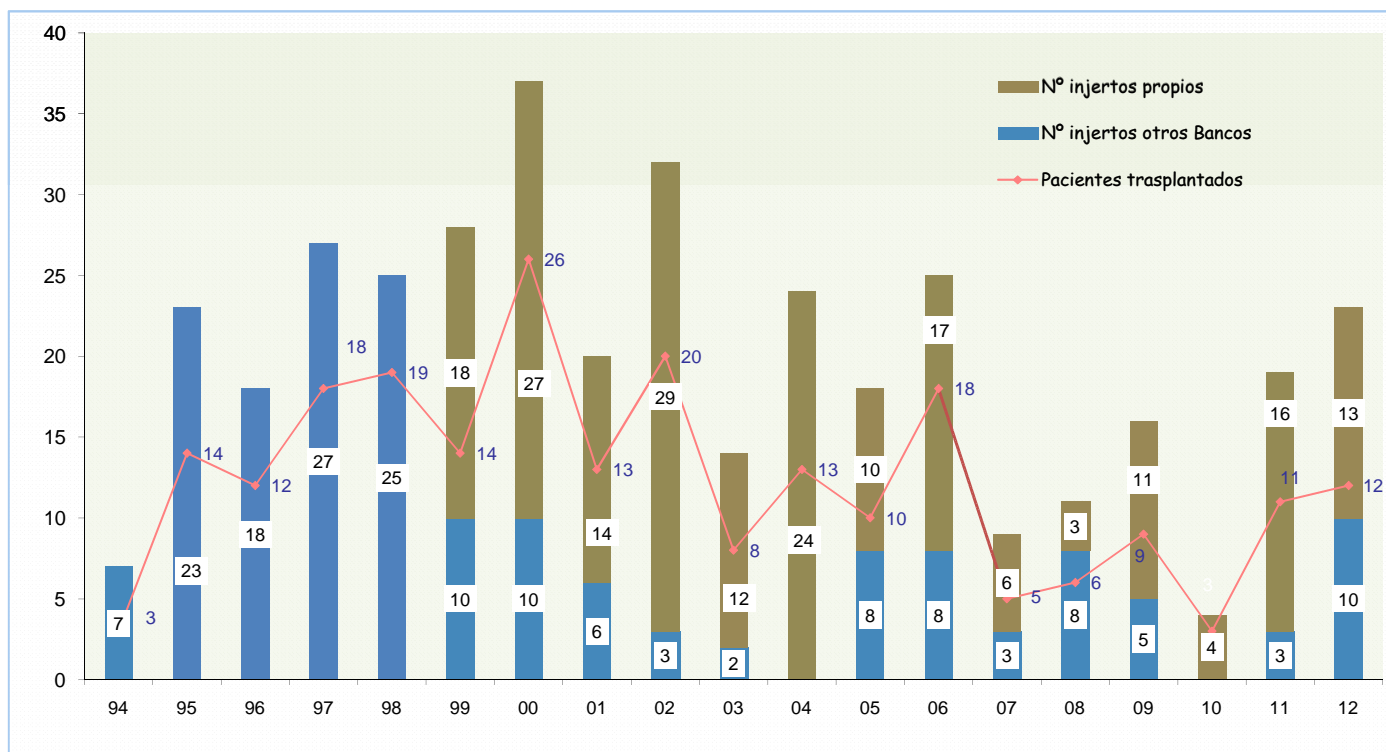

DISTRIBUCIÓN DE INJERTOS OSTEOTENDINOSOS

	95	96	97	98	99	00	01	02	03	04	05	06	07	08	09	10	11	12
Para H. A Coruña	2	11	29	48	38	59	56	80	79	79	98	104	95	108	118	129	199	184
Resto Hospitales Comunidad	12	40	40	71	118	149	148	195	239	204	183	184	126	141	152	227	305	240
Hospitales fuera Comunidad						16	20	31	31	14	4	3	2	3	4		1	1
Total injertos distribuidos	14	51	69	119	156	224	224	306	349	297	285	291	223	252	274	356	505	425
Pacientes Tx H. A Coruña	1	8	24	26	24	37	34	58	69	71	77	89	82	90	107	121	167	166
Pacientes Tx. Otros Hospitales	8	25	24	58	80	120	136	173	215	187	153	149	97	114	128	178	238	213
Total Pacientes Trasplantados	9	33	48	84	104	157	170	231	284	258	230	238	179	204	235	299	405	379

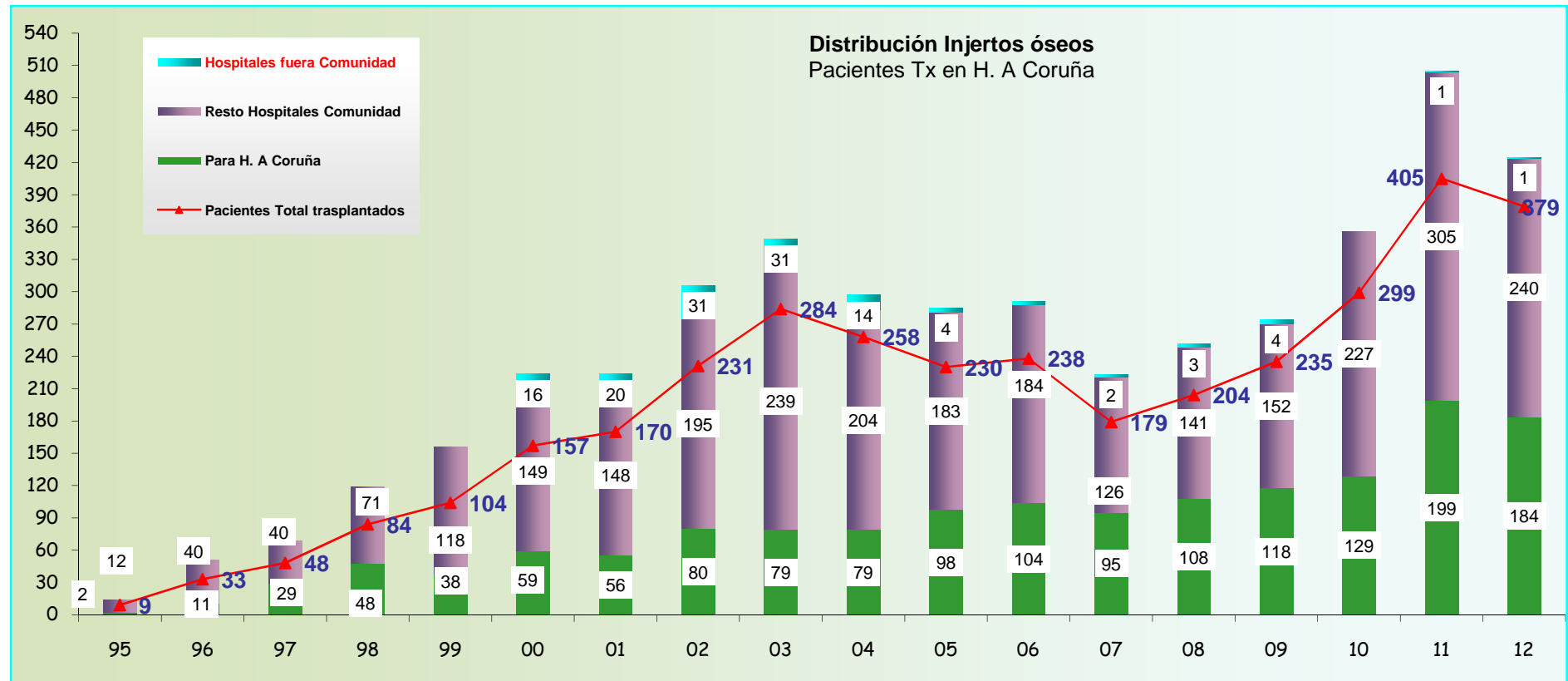

Nº DONANTES ÓSEOS E INJERTOS EXTRAÍDOS. CHUAC

	95	96	97	98	99	00	01	02	03	04	05	06	07	08	09	10	11	12
Nº Donantes Propios	13	10	17	19	18	19	10	11	14	7	9	15	9	13	7	10	14	10
Nº Donantes Otros Hospitales					1	3	6	12	16	11	14	9	6	7	10	13	14	17
Fragmentos extraídos	65	61	164	205	273	337	224	336	430	251	308	383	253	354	310	472	489	558

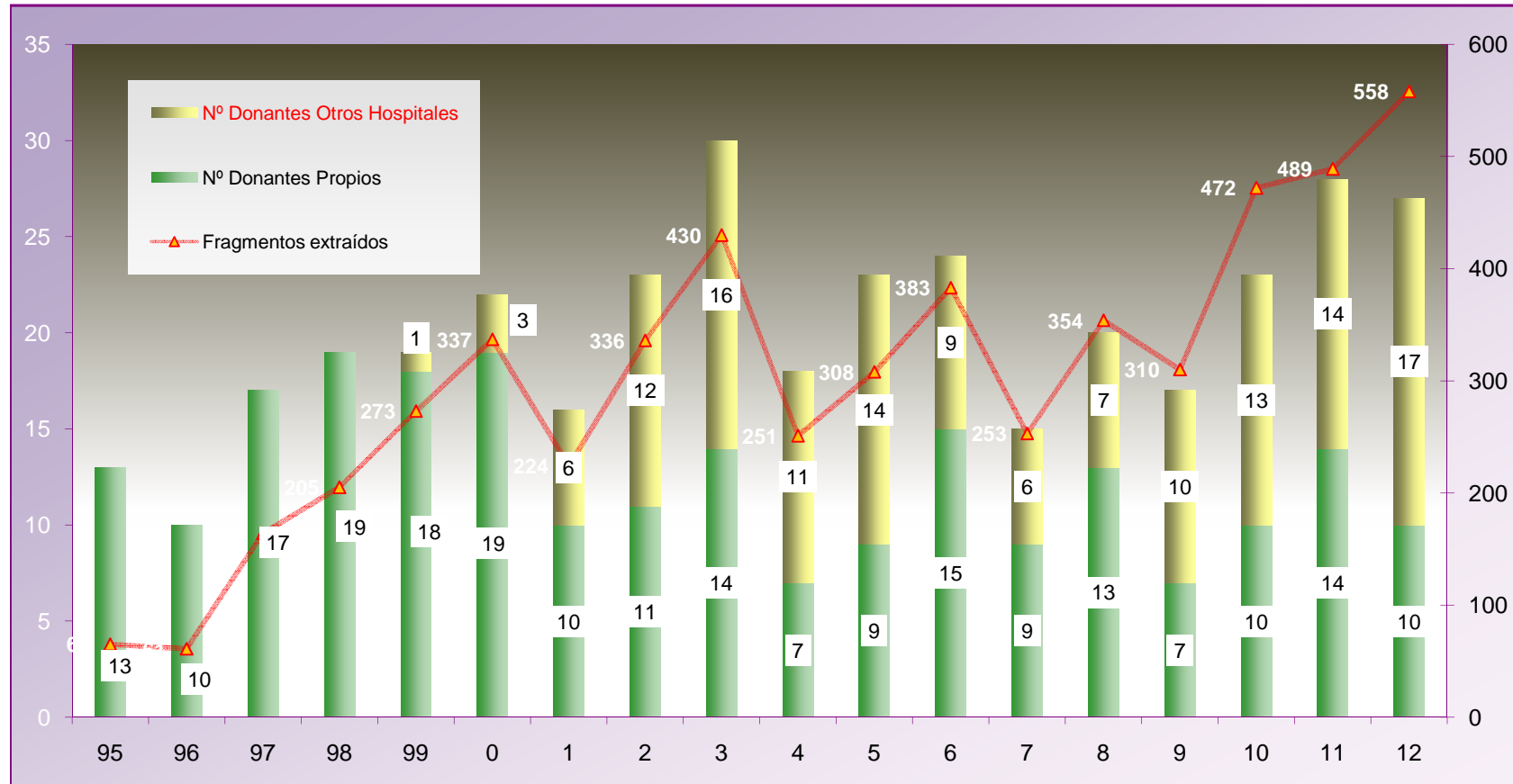

DISTRIBUCIÓN DE INJERTOS VALVULARES

	00	01	02	03	04	05	06	07	08	09	10	11	12
Para CHUAC	1	0	10	1	2	0	0		2		1	2	1
Resto Hospitales Comunidad		0	6	6	10	6	2	5			1	1	
Otros Hospitales		0				1	0	1		1			

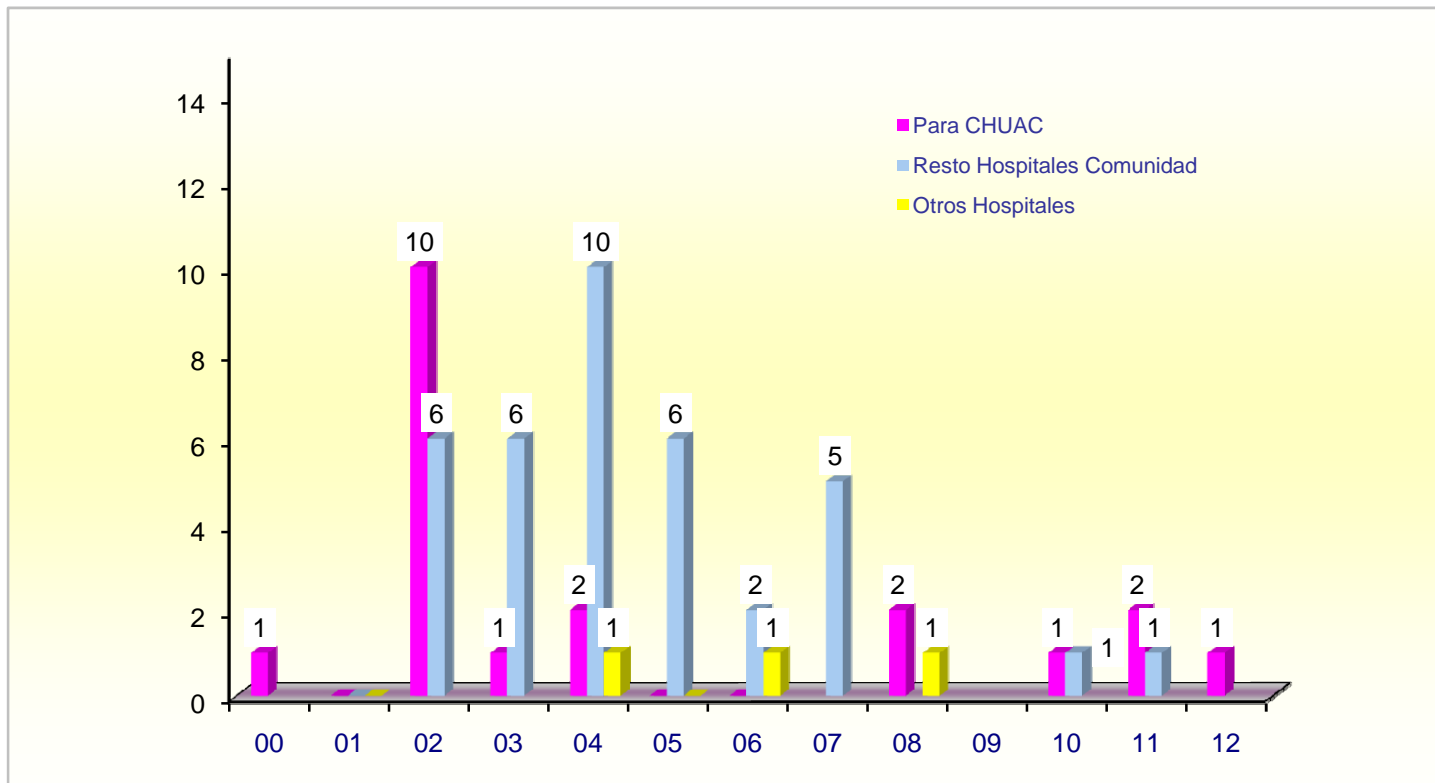

INJERTOS VALVULARES. CHUAC PROCEDENCIA INJERTOS

	98	99	00	01	02	03	04	05	06	07	08	09	10	11	12
Pacientes trasplantados	5	4	8	5	12	3	7	0	0	0	2	0	1	2	1
Nº injertos otros Bancos	5	4	7	5	3	1	5	0	0	0					
Nº injertos propios			1		9	2	2	0	0	0	2		1	2	1

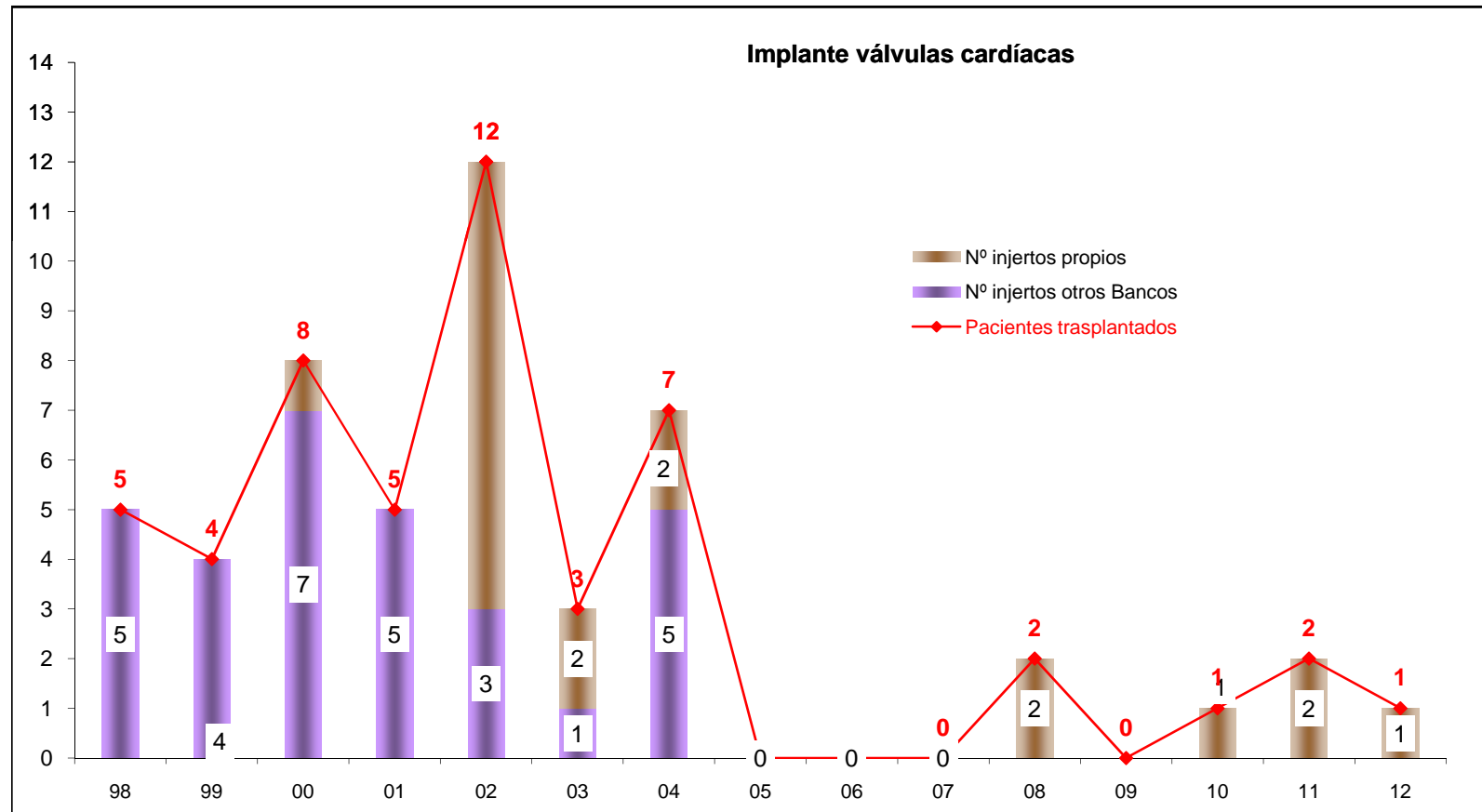

DONANTES VALVULARES. CHUAC

	00	01	02	03	04	05	06	07	08	09	10	11	12
Donantes Propios	3	2	7	6	3	7	5	1	4	3	2	2	1
Donantes Otros Hospitales	4	4	7	7	6	4	2	1	1	1		1	
Injertos extraidos	6	4	23	22	14	22	14	4	10	8	4	6	2

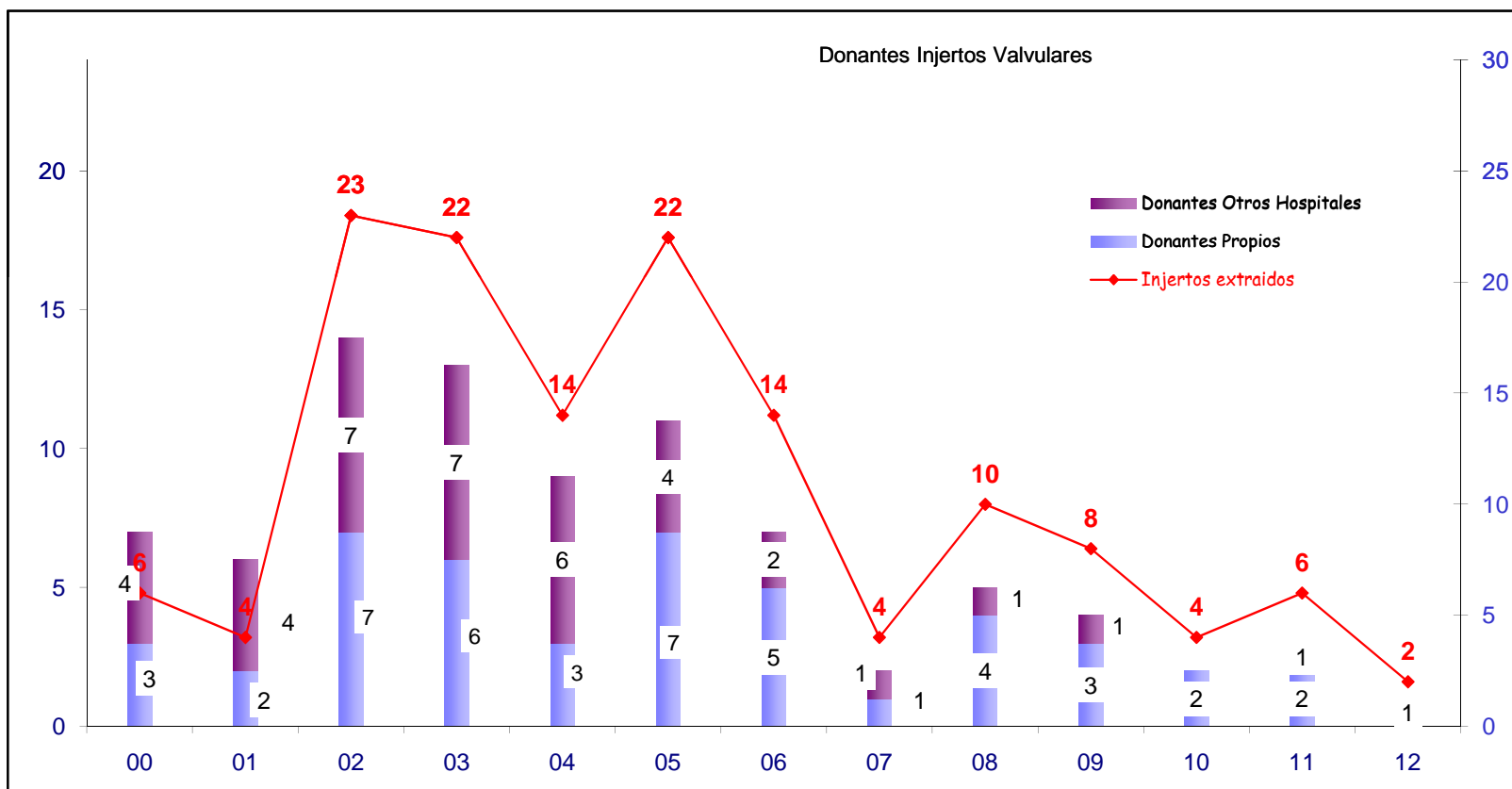

DISTRIBUCIÓN DE MEMBRANA AMNIÓTICA

	06	07	08	09	10	11	12
Para H. A Coruña		9	14	21	23	21	30
Resto Hospitales Comunidad		17	36	34	53	32	47
Hospitales fuera Comunidad							
Total injertos distribuídos	0	26	50	55	76	53	77
Pacientes Tx H. A Coruña	1	10	12	21	21	20	26
Pacientes Tx. Otros Hospitales		17	33	33	47	31	42
Total Pacientes Trasplantados	1	27	45	54	68	51	68

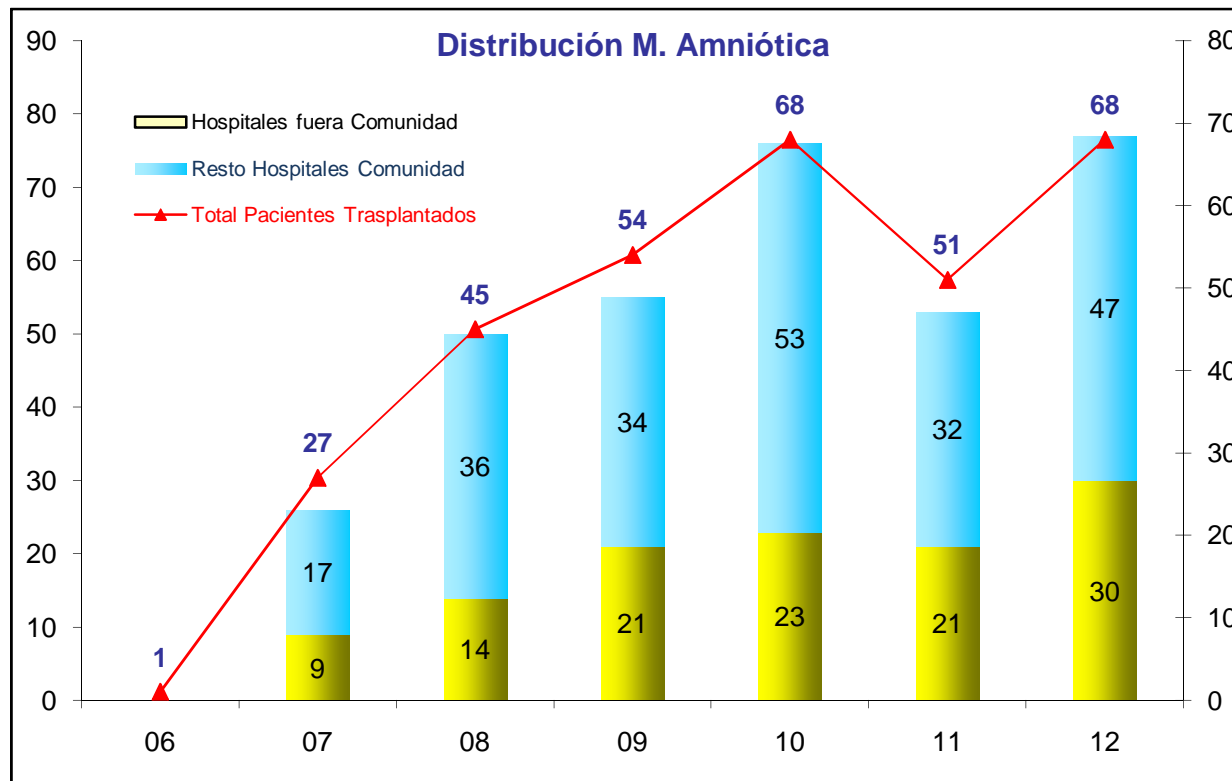

**Nº DONANTES MEMBRANA AMNIÓTICA
INJERTOS EXTRAÍDOS**

	06	07	08	09	10	11	12
Nº Donantes Propios	4	7	5	2	3	3	3
Fragmentos extraídos	27	73	72	42	57	63	68

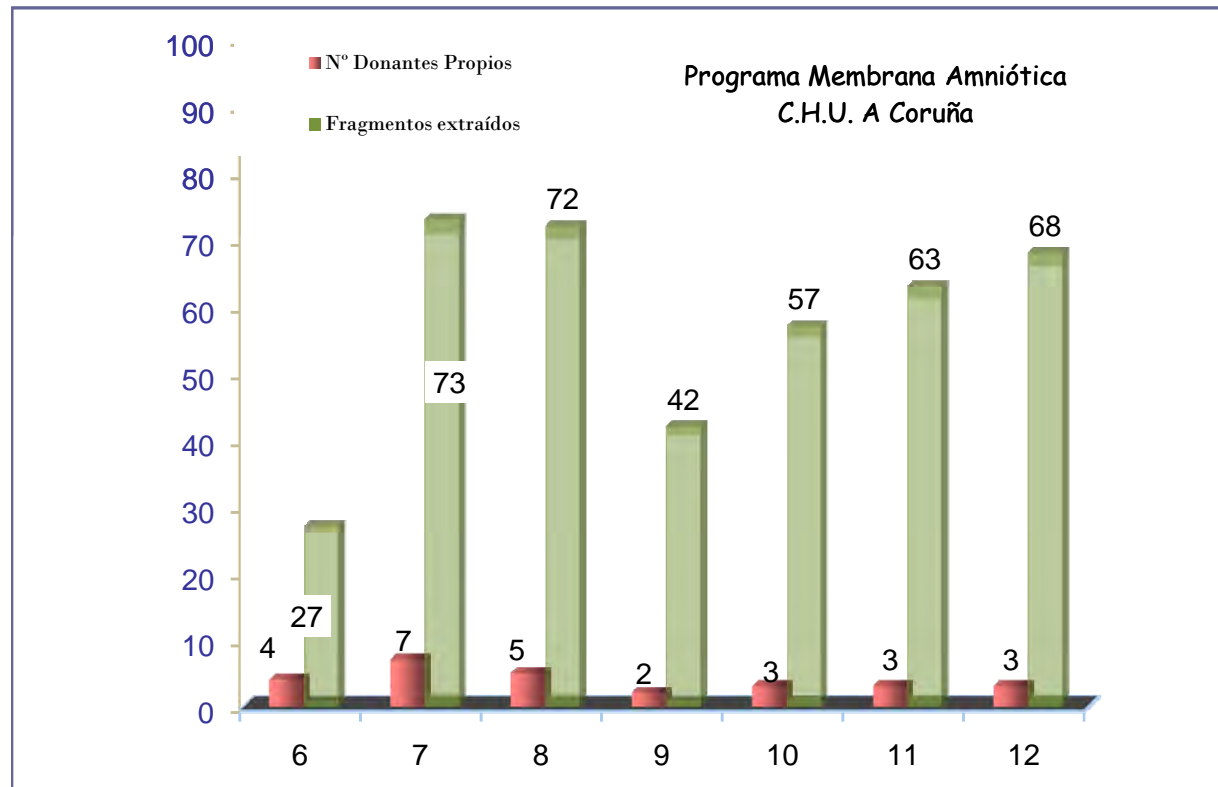

TX. MEMBRANA AMNIÓTICA. PROCEDENCIA INJERTOS. CHUAC

	04	05	06	07	08	09	10	11	12
Pacientes trasplantados	5	1	8	10	12	21	21	20	26
Nº injertos otros Bancos	5	1	8	1					
Nº injertos propios	0	0	0	9	14	21	23	20	30

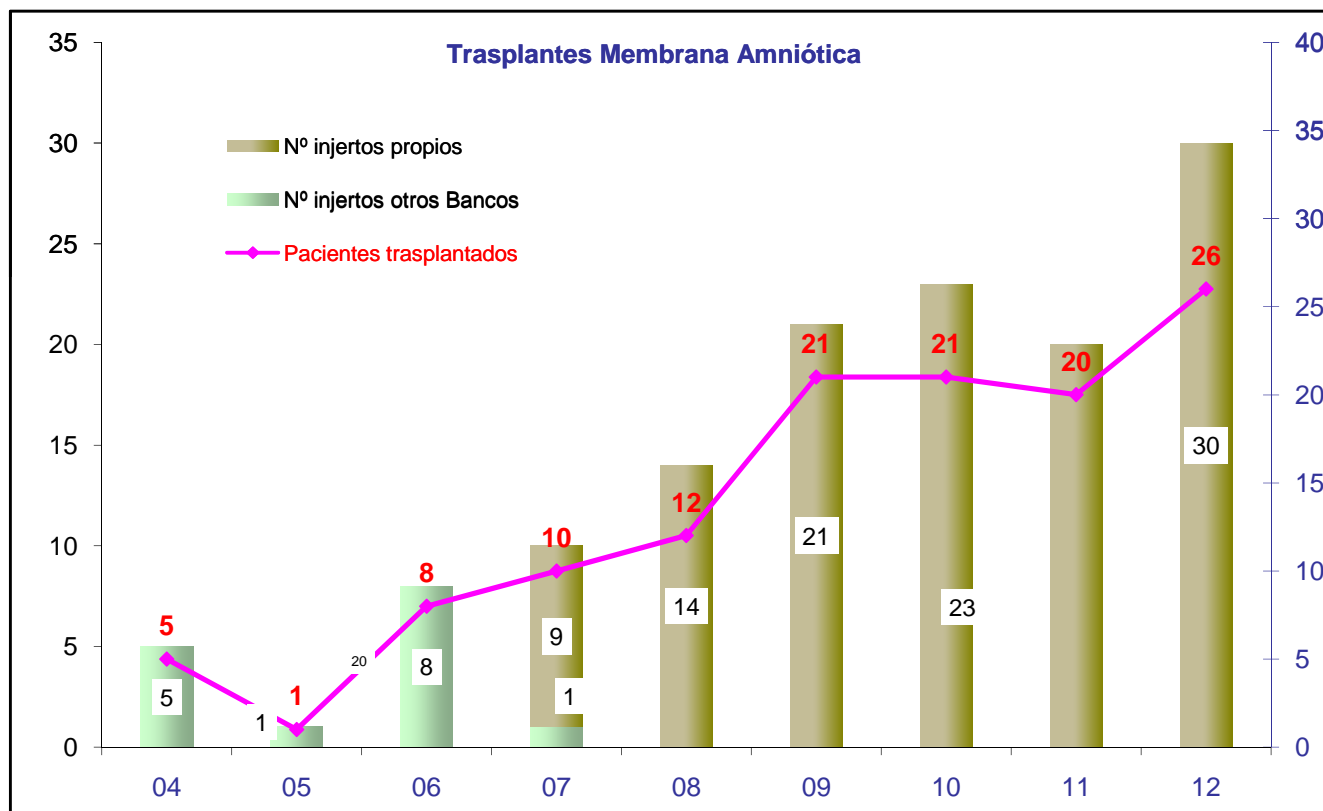

RESUMEN ACTIVIDAD DE EXTRACCIONES Y TRASPLANTES. CHUAC

	2011	2012	Diferencia
Donantes	22	18	-18,2
Tx Renal	117	119	1,7
Tx Hepático	40	51	27,5
Tx Cardíaco	18	25	38,9
Tx Páncreas	10	5	-50,0
Tx Pulmonar	36	35	-2,8
TOTAL TX	221	235	6,3
Tx Médula	51	33	-35,3
Tx Córnea	35	36	2,9
Tx Vasos	11	12	9,1
Tx Hueso	167	166	-0,6
Tx Valvulas	2	1	-50,0
Tx. M. Amniótica	20	26	30,0
Extracciones			
Ex Hueso	14	10	-28,6
Ex Córnea	38	36	-5,3
Ex I Vasos	7	5	-28,6
Ex Válvulas	2	2	0,0

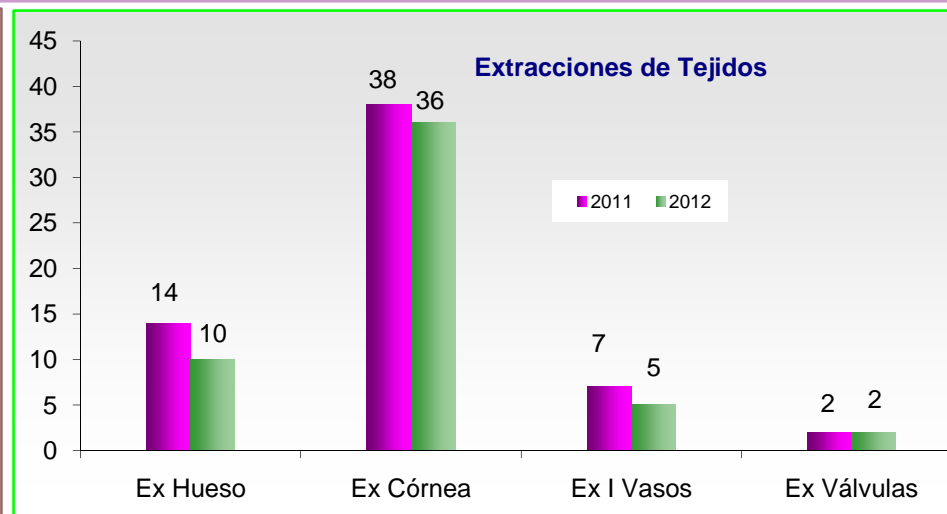
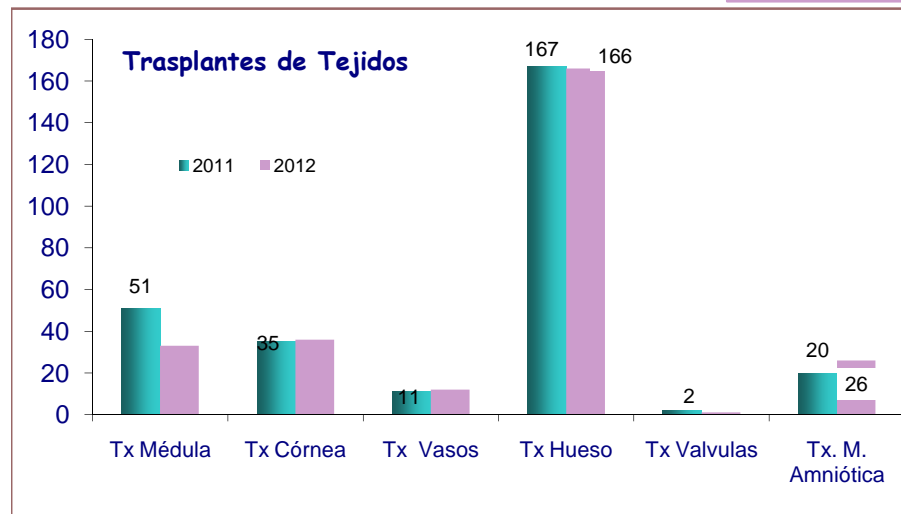
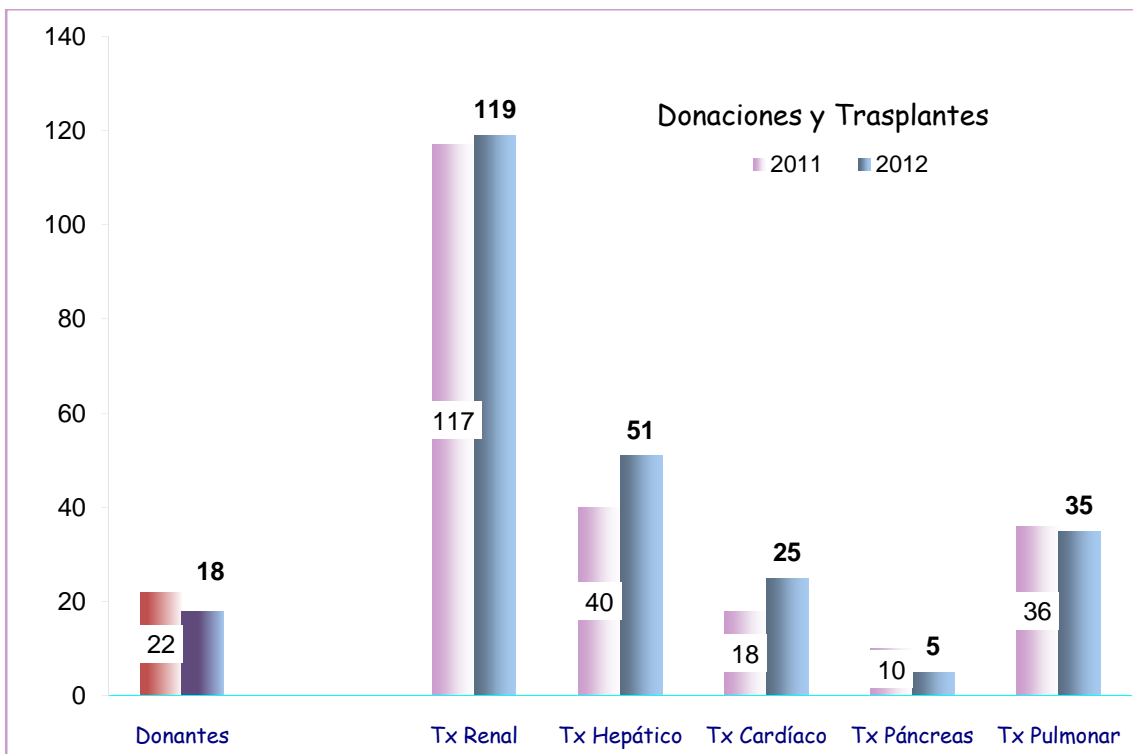

**Evolución Anual Trasplantes. Número Total Trasplantes Año
Hospital Universitario A Coruña
(1981-2012)**

AÑOS	Tx. Renal	Tx. Cardíaco	Tx. Hepático	Tx. Pulmonar	Tx. Páncreas	Total Tx/s/Año
81	5					5
82	5					5
83	27					27
84	38					38
85	46					46
86	52					52
87	25					25
88	43					43
89	50					50
90	80					80
91	88	15				103
92	100	21				121
93	102	30				132
94	128	31	16			175
95	116	37	34			187
96	101	43	44			188
97	114	46	52			212
98	106	38	54			198
99	94	40	62	7	1	204
00	103	46	65	17	5	236
01	81	39	55	24	9	208
02	84	32	48	22	9	195
03	95	27	41	30	8	201
04	85	27	38	22	7	179
05	76	32	41	29	7	185
06	88	25	46	23	5	187
07	76	21	47	35	5	184
08	93	24	41	40	5	203
09	96	21	37	40	6	200
10	104	23	42	46	4	219
11	117	18	40	36	10	221
12	119	25	51	35	5	235
TOTAL	2537	661	854	406	86	4544

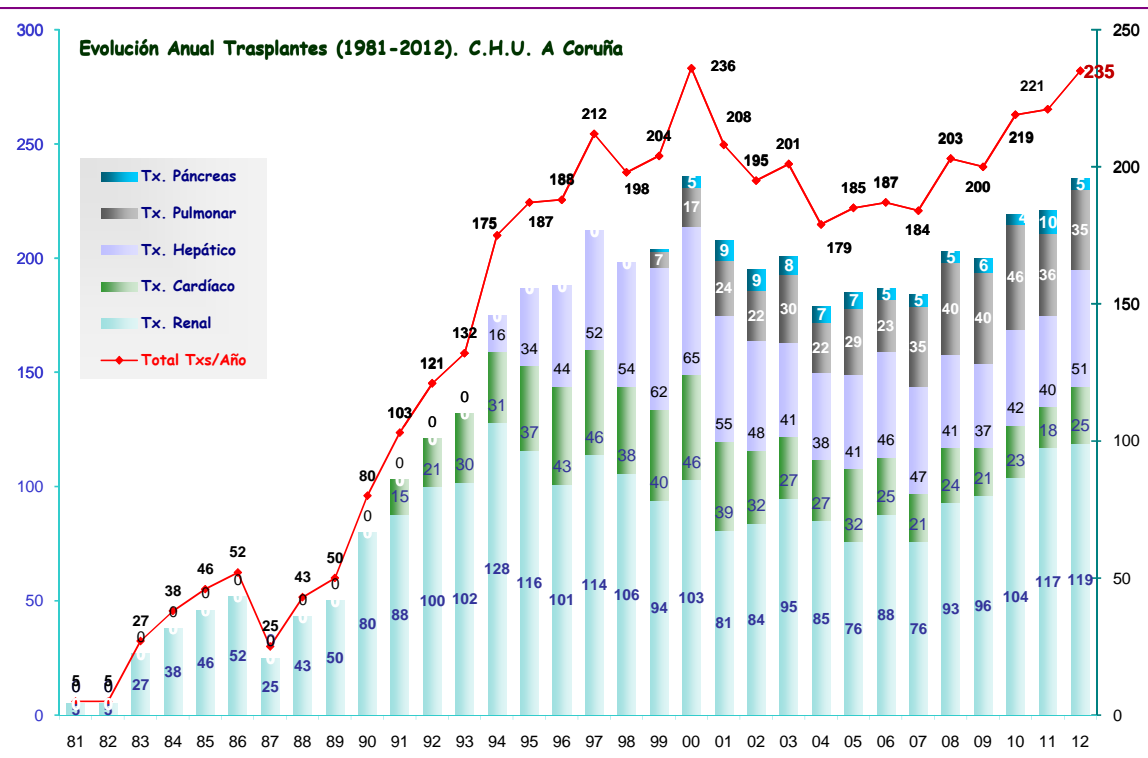

Trasplantes España



TRASPLANTES EN ESPAÑA

Evolución Anual

Año	Donantes	Cardíaco	Renal	Hepático	Pulmonar	Páncreas	Intestino	Total Tx
84		10		14				24
85		22		5		2		29
86		45	1182	45		5		1277
87		52	987	50		5		1094
88		73	1017	123		7		1220
89	550	97	1039	170		9		1315
90	687	164	1240	313	2	19		1738
91	778	232	1371	412	3	21		2039
92	832	254	1492	468	10	26		2250
93	869	287	1488	495	20	24		2314
94	960	292	1633	614	36	18		2593
95	1037	278	1800	698	45	24		2845
96	1032	282	1707	700	76	24		2789
97	1155	318	1861	790	108	27		3104
98	1250	349	1996	899	128	28		3400
99	1334	336	2023	960	135	25	1	3480
00	1345	353	1938	954	138	48	1	3432
01	1335	341	1927	972	143	60	1	3444
02	1409	310	2030	1033	161	69	3	3606
03	1446	289	2132	1037	149	74	7	3688
04	1495	294	2125	1040	143	74	7	3683
05	1546	287	2200	1070	167	96	12	3832
06	1509	274	2157	1051	169	94	13	3758
07	1550	241	2210	1112	185	76	5	3829
08	1577	292	2229	1108	192	110	14	3945
09	1606	274	2328	1099	219	97	11	4028
10	1502	243	2225	971	235	94	5	3773
11	1667	237	2494	1137	230	111	9	4218
12	1643	247	2551	1084	238	83	8	4211
Suma	30114	6773	49382	20424	2932	1350	97	80958
(%) 11/12	-1,44	4,22	2,29	-4,66	3,48	-25,23	-11,11	

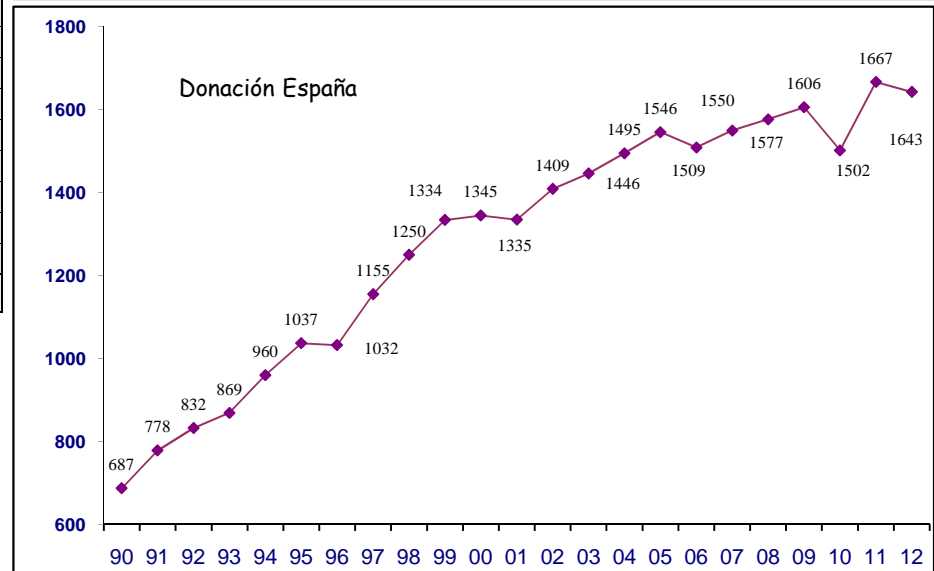
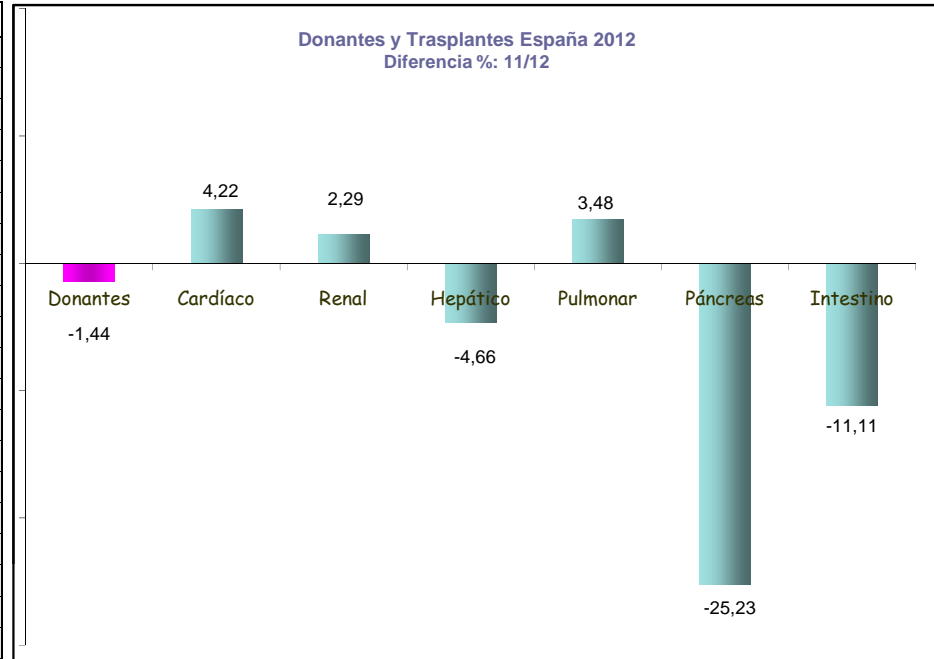

TRASPLANTES HOSPITALES/ESPAÑA 2012

	Total/2012	RIÑÓN	CORAZÓN	HÍGADO	PULMÓN	PÁNCREAS
LA FE	282	111	26	109	30	6
DOCE OCTUBRE	266	154	15	59	18	20
CLÍNIC	238	136	18	72		12
H.U. A CORUÑA	235	119	25	51	35	5
V.D'HEBRÓN	229	113	3	47	66	
R. MÁLAGA	201	144		50		7
BELLVITGE	195	116	18	61		
V. ROCIO	184	99	17	68		
CRUCES	180	117		63		
R.SOFÍA	162	63	15	49	24	11
V. ARRIXACA	124	76		48		
V. NIEVES	109	73		36		
VALDECILLA	107	36	20	16	34	1
P. HIERRO	102	30	20	22	30	
R. CAJAL	99	67		32		
G. MARAÑÓN	94	34	17	43		
H. C.ASTURIAS	93	50	16	27		
M. SERVET	79	68	11			
F. PUIGVERT	78	78				
H. D'ALACANT	70	70				

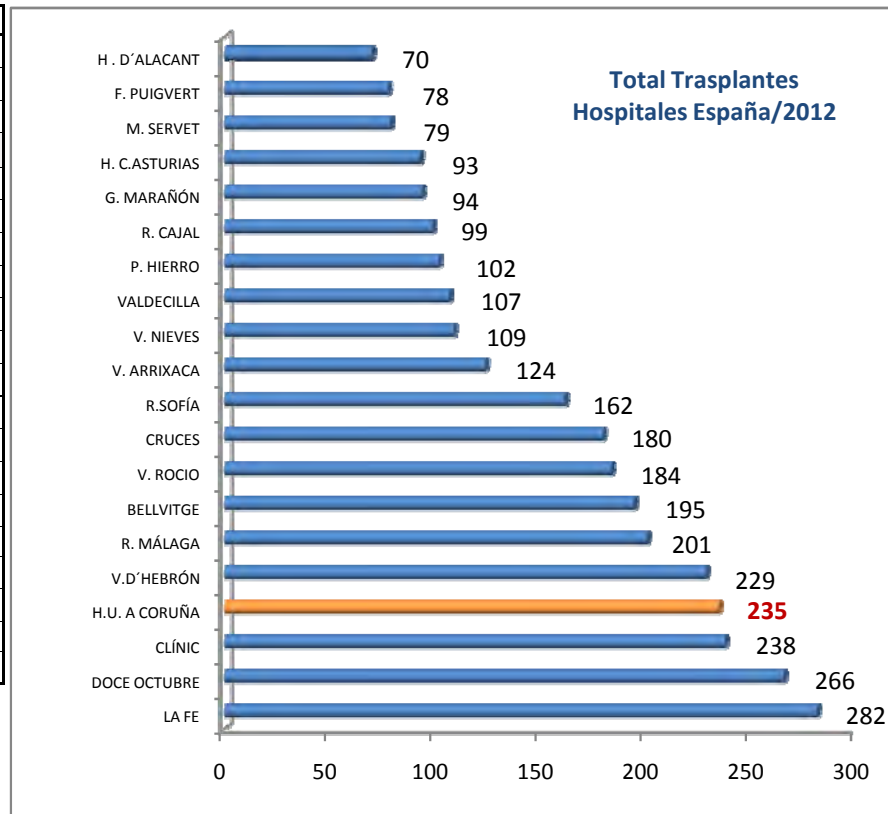

PROGRAMA DE TRASPLANTES: HOSPITALES ESPAÑA

RIÑÓN		AÑO 2012							Total/2012
		RIÑÓN	CORAZÓN	HIGADO	PULMÓN	PÁNCREAS	INTESTINO		
DOCE OCTUBRE	154	LA FE	111	26	109	30	6	282	
R. MÁLAGA	144	DOCE OCTUBRE	154	15	59	18	20	266	
CLÍNIC	136	CLÍNIC	136	18	72		12	238	
H.U. A CORUÑA	119	H.U. A CORUÑA	119	25	51	35	5	235	
CRUCES	117	V.D'HEBRÓN	113	3	47	66		229	
BELLVITGE	116	R. MÁLAGA	144		50		7	201	
V.D'HEBRÓN	113	BELLVITGE	116	18	61			195	
LA FE	111	V. ROCIO	99	17	68			184	
V. ROCIO	99	CRUCES	117		63			180	
F. PUIGVERT	78	R.SOFÍA	63	15	49	24	11	162	
V. ARRIXACA	76	V. ARRIXACA	76		48			124	
H. PUERTA DEL MAR	73	V. NIEVES	73		36			109	
V. NIEVES	73	VALDECILLA	36	20	16	34	1	107	
H. PUERTA MAR	73	P. HIERRO	30	20	22	30		102	
H. D'ALACANT	70	R. CAJAL	67		32			99	
M. SERVET	68	G. MARAÑÓN	34	17	43			94	
R. CAJAL	67	H. CASTURIAS	50	16	27			93	
R.SOFÍA	63	M. SERVET	68	11				79	
H. CLÍNICO VALLADOLID	61	F. PUIGVERT	78					78	
C.A.SALAMANCA	56	H. D'ALACANT	70					70	
H. CASTURIAS	50								
CORAZÓN		AÑO 2011							Total/2011
		RIÑÓN	CORAZÓN	HIGADO	PULMÓN	PÁNCREAS	INTESTINO		
H.U. A CORUÑA	25	DOCE OCTUBRE	149	14	72	17	12	266	
VALDECILLA	20	LA FE	79	31	101	28	11	250	
P. HIERRO	20	CLÍNIC	131	11	73		17	232	
CLÍNIC	18	H.U. A CORUÑA	117	18	40	36	10	221	
BELLVITGE	18	V.D'HEBRÓN	105	7	55	49		216	
V. ROCIO	17	BELLVITGE	129	19	59			207	
DOCE OCTUBRE	15	R.SOFÍA	68	21	68	24	11	192	
R.SOFÍA	15	CRUCES	123		61			184	
H. STA. CREU I S. PAU	13	R. MÁLAGA	115		51		12	178	
HIGADO									
LA FE	109	V. ROCIO	92	17	55			164	
CLÍNIC	72	VALDECILLA	48	16	28	44	7	143	
V. ROCIO	68	V. ARRIXACA	54	3	64		6	127	
CRUCES	63	V. NIEVES	80		37			117	
BELLVITGE	61	G. MARAÑÓN	38	21	46			105	
DOCE OCTUBRE	59	R. CAJAL	63		42			105	
H.U. A CORUÑA	51	H.U. CANARIAS	90				8	98	
R. MÁLAGA	50	H. CASTURIAS	53	11	29			93	
R.SOFÍA	49	M. SERVET	74	7				81	
V. ARRIXACA	48	P. HIERRO	12	13	21	32		78	
V.D'HEBRÓN	47	H. GERNANS TRIAS I PUJOL	78					78	
R. HORTEGA	44	C. SAN CARLOS	76					76	
G. MARAÑÓN	43	F. PUIGVERT	71					71	
C.H.U. SANTIAGO	40	H. D'ALACANT	68					68	
PULMÓN		AÑO 2010							Total/2010
		RIÑÓN	CORAZÓN	HIGADO	PULMÓN	PÁNCREAS	INTESTINO		
V.D'HEBRÓN	66	LA FE	94	32	108	24	8	266	
VALDECILLA	44	DOCE OCTUBRE	152	19	60	14	10	256	
H.U. A CORUÑA	35	CLÍNIC	132	11	72		22	237	
P. HIERRO	32	H.U. A CORUÑA	104	23	42	46	4	219	
LA FE	30	CRUCES	127		57			184	
R.SOFÍA	24	R. MÁLAGA	115		42		14	171	
DOCE OCTUBRE	18	V.D'HEBRÓN	65	3	41	61		170	
PÁNCREAS									
DOCE OCTUBRE	20	V. ROCIO	84	14	59			157	
CLÍNIC	12	BELLVITGE	96	15	45			156	
R.SOFÍA	11	R.SOFÍA	35	12	48	25	8	128	
R. MÁLAGA	7	VALDECILLA	42	16	17	30	6	111	
LA PAZ INFANTIL	7	G. MARAÑÓN	42	16	44			102	
LA FE	6	MURCIA	47	6	45		1	99	
C.A.SALAMANCA	6	R. CAJAL	63		33			96	
H.U. A CORUÑA	5	H.U.TENERIFE	87					87	
H.BADALONA	3	P. HIERRO	16	16	19	35		86	
VALDECILLA	1	H. CASTURIAS	43	13	28			84	
		F. PUIGVERT	78					78	
		H. D'ALACANT	74					74	
		C. SAN CARLOS	73					73	
		V. NIEVES	50		19			69	

	2012	2011	%
LA FE	282	250	12,8
DOCE OCTUBRE	266	266	0,0
CLÍNIC	238	232	2,6
C.H.U. A CORUÑA	235	221	6,3
V.D'HEBRÓN	229	216	6,0
R. MÁLAGA	201	178	12,9
BELLVITGE	195	207	-5,8
V. ROCIO	184	164	12,2
CRUCES	180	184	-2,2
R.SOFÍA	162	192	-15,6
V. ARRIXACA	124	127	-2,4
V. NIEVES	109	117	-6,8
VALDECILLA	107	143	-25,2
P. HIERRO	102	78	30,8
R. CAJAL	99	105	-5,7
G. MARAÑÓN	94	105	-10,5
H. CASTURIAS	93	93	0,0
M. SERVET	79	81	-2,5

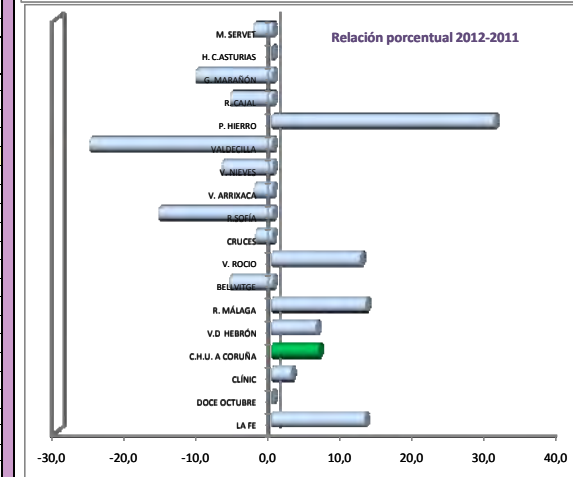
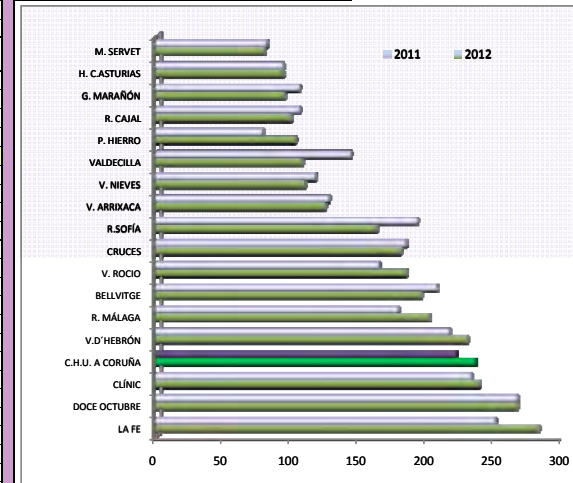

TRASPLANTE RENAL DE DONANTE VIVO POR HOSPITALES. ESPAÑA 2012

HOSPITALES	Nº TXS. RENALES -DONANTE VIVO
H. Clínic	56
F. Puigvert	29
C.H.U. A Coruña	24
H. Vall D´Hebrón	11
H. Virgen de las Nieves	17
H. Germans Trias i Pujol	16
H. La Paz	9
H. Bellvitge	22
H. Doce de Octubre	14
H. Viergen del Rocío	21
H. del Mar	12
H. Regional. Málaga	9
H. Central de Asturias	6
H. Ramón y Cajal	3
H. Miguel Servet	10
H. de Valdecilla	8
H. Univ. Canarias	12
H. V. Arrixaca	8
H. de Cruces	15
H. La Fe	11
Fundación Jimenez Díaz	5
C. Univ. Navarra	4
H.U.Puerta del Mar	16
H. Reina Sofía	7
H. Gregorio Marañón	3
C. Hospitalario. Salamanca	5
H. San Joan de Deu	1
H.U.Son Espases	2
H.GralU.Alicante	4
H.C. San Carlos	1

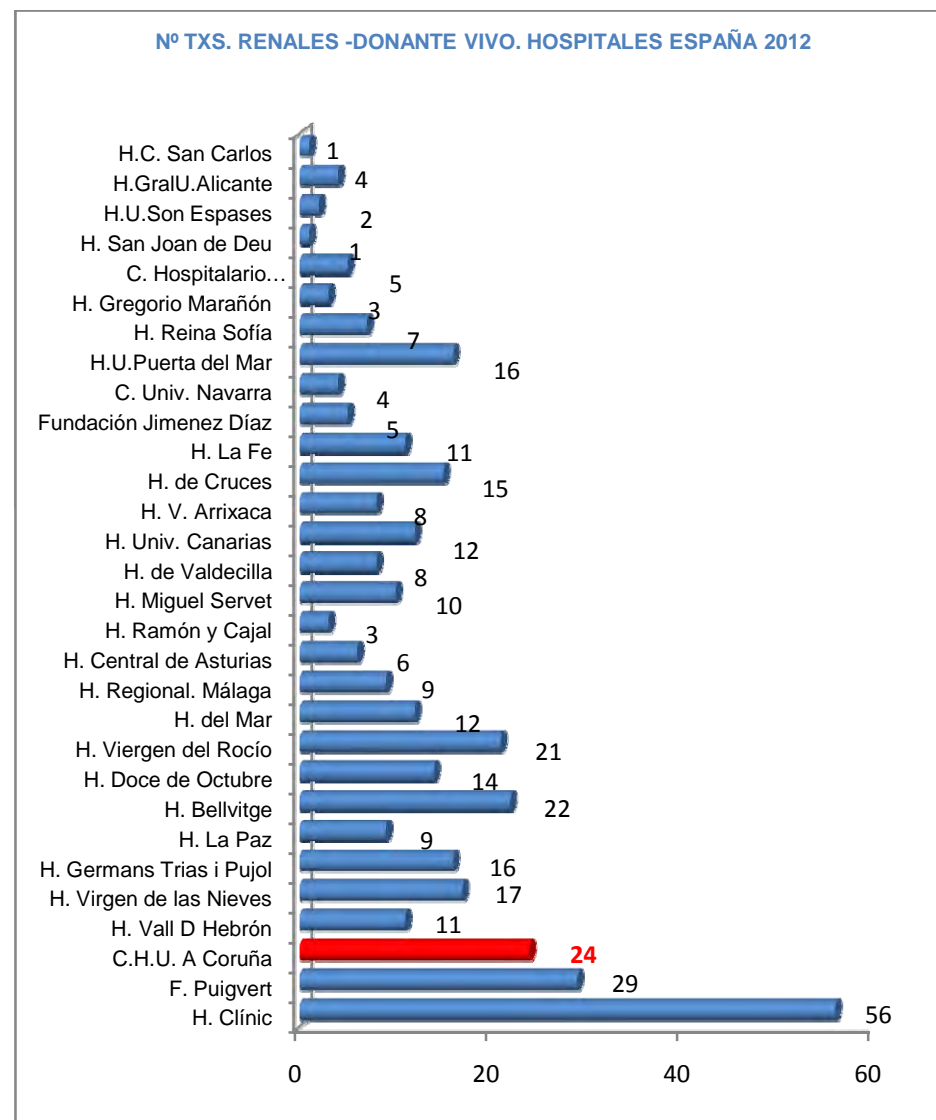

EVOLUCIÓN TRASPLANTE RENAL DONANTE VIVO (2012)

AÑOS	ESPAÑA	CHUAC
91	16	
92	15	
93	15	
94	20	
95	35	
96	22	
97	20	
98	19	
99	17	
00	19	
01	31	
02	34	
03	60	1
04	61	5
05	87	7
06	102	4
07	137	5
08	156	12
09	235	16
10	240	19
11	312	24
12	361	24

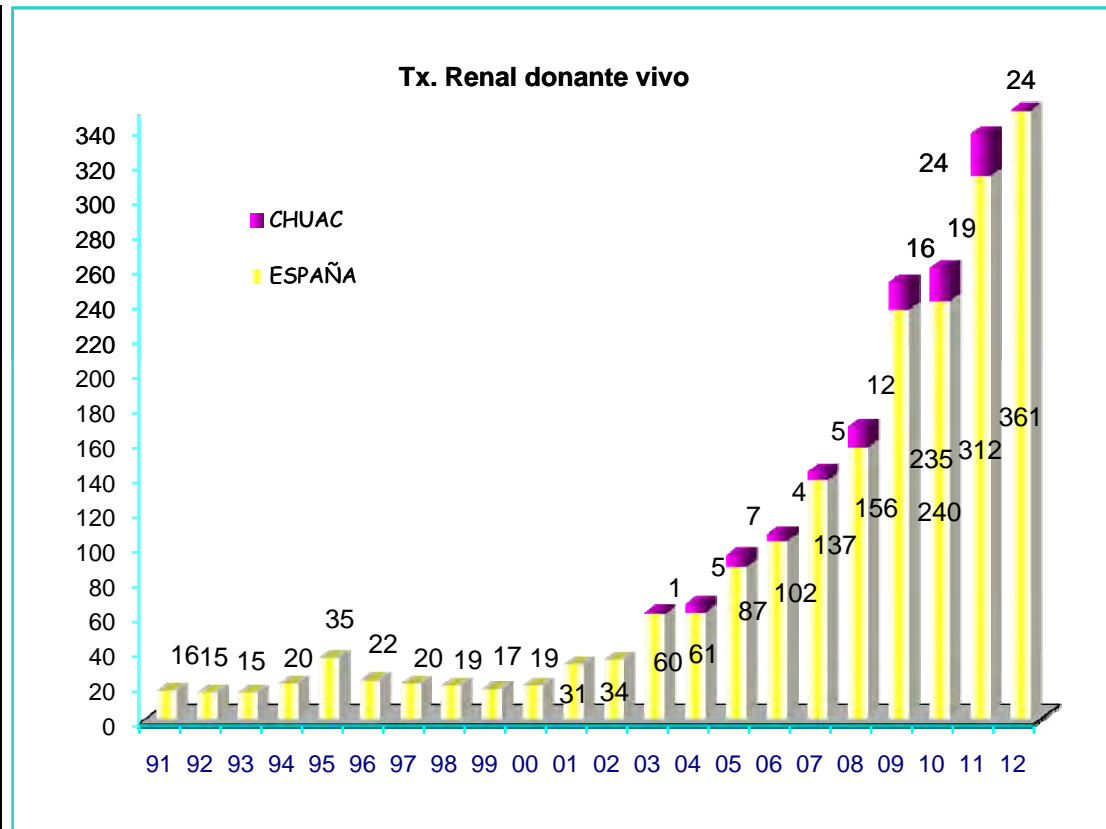



Actividades Económicas

Órganos sólidos

Gastos de Personal

PAGOS POR ACTIVIDAD	HORAS EXTRAS	LOCALIZACIONES
1.962.946,98 €	3.008,11 €	536.586,22 €

Transporte y Desplazamientos

DESPLAZAMIENTO (PERSONAL)	38.568,92 €
TRANSPORTE AÉREO	659.583,70 €

Tejidos

PAGOS CORRIENTES	DESPLAZAMIENTOS
68.443,63 €	9.424,08 €

GASTO TOTAL

3.278.561,64 €