

# BOLETÍN EPIDEMIOLÓGICO SEMANAL DE GALICIA

VOL. IV / 1990 / NUM. 13  
 SEMANA 48  
 (25 de Novembro - 1 de Decembro)



## A SÍNDROME DE INMUNODEFICIENCIA ADQUIRIDA - SIDA (e III)

PLAN DE PREVENCIÓN E CONTROL DA SIDA. SUBDIRECCIÓN XERAL DE SAÚDE PÚBLICA

A SIDA é unha enfermidade de declaración obrigatoria en Galicia, tanto por notificación numérica como individualizada, segundo orde do 7 de novembro de 1989, publicada no DOG do 19 de decembro do mesmo ano.

ENVIA-LOS PROTOCOLOS NUN SOBRE PECHADO CO LEMA «CONFIDENCIAL»

### CARACTERÍSTICAS DA SIDA EN GALICIA

A *tuberculose extrapulmonar* diagnosticada en 164 (41%) dos casos, é a enfermidade indicativa de SIDA máis frecuente, seguida da *candidiase esofáxica* (30%). Relacionando a presenza da enfermidade coa práctica de risco, vemos que 11 dos 13 sarcomas de Kaposi foron diagnosticados en persoas con prácticas homosexuais.

As idades, cun rango <1-72 anos, concéntranse entre 20-40 (86%) cun pico entre 25-29 (40%). Na idade pediátrica atópanse 14 dos casos.

### CASOS-SIDA GALICIA

ENFERMIDADE INDICATIVA DE SIDA  
 SEGUNDO A PRÁCTICA DE RISCO

| ENFERMIDADE<br>PRÁCTICA<br>DE RISCO      | HOMO |      |      |       |       |     |     |       |      |     | TOTAL |
|--|------|------|------|-------|-------|-----|-----|-------|------|-----|-------|
|  | HOMO | UDVP | UDVP | HEMOD | TRANS | HMR | HET | Otros | DESC | N.C |       |
| Candidiase esofáxica                     | 8    | 90   | 1    | 5     | 3     | 0   | 8   | 2     | 2    | 0   | 119   |
| Neumonía por P. Carinii                  | 13   | 43   | 5    | 8     | 4     | 0   | 6   | 1     | 8    | 1   | 89    |
| Toxoplasmosis cerebral                   | 2    | 25   | 0    | 1     | 0     | 0   | 4   | 4     | 0    | 0   | 36    |
| Intección por citomegalovirus            | 2    | 2    | 0    | 0     | 0     | 0   | 2   | 0     | 2    | 0   | 8     |
| Herpes simple mucocutáneo crónico        | 2    | 4    | 0    | 0     | 2     | 0   | 1   | 0     | 0    | 0   | 9     |
| Leucoencefalopatía multifocal progresiva | 1    | 6    | 0    | 0     | 1     | 0   | 1   | 0     | 0    | 0   | 9     |
| Tuberculose extrapulmonar                | 9    | 135  | 4    | 2     | 0     | 1   | 7   | 2     | 4    | 0   | 164   |
| Sarcoma de Kaposi                        | 10   | 1    | 1    | 0     | 0     | 0   | 1   | 0     | 0    | 0   | 13    |
| Linfoma non Hivágin                      | 1    | 8    | 0    | 0     | 0     | 0   | 2   | 1     | 1    | 0   | 13    |
| Encefalopatía por VIH                    | 2    | 15   | 0    | 0     | 0     | 1   | 0   | 0     | 1    | 0   | 19    |
| Síndrome capcicivo por VIH               | 4    | 31   | 1    | 1     | 0     | 0   | 0   | 0     | 1    | 0   | 38    |
| Criptococose extrapulmonar               | 1    | 17   | 0    | 2     | 1     | 0   | 0   | 0     | 3    | 0   | 24    |
| Otras                                    | 2    | 22   | 0    | 3     | 0     | 3   | 0   | 2     | 1    | 0   | 33    |
| Total enfermidades                       | 57   | 399  | 12   | 22    | 11    | 5   | 32  | 12    | 23   | 1   | 574*  |
| Total pacientes                          | 34   | 284  | 9    | 14    | 9     | 4   | 22  | 9     | 14   | 2   | 401*  |

Fonte: Rexistro Galego de casos-SIDA, 31-3-91.

\* A diferenza numérica débese á presenza de patoloxía múltiple nestes pacientes.

### CASOS-SIDA GALICIA

#### IDADE

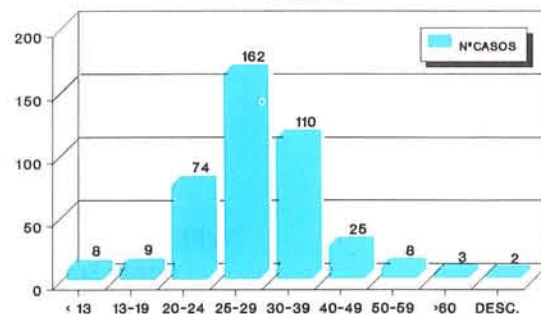

Fonte: Rexistro Galego casos-SIDA, 31-3-91.

Na distribución por sexo, 322 son homes (80%) e 77 son mulleres (19%), o que representa unha proporción de 4:1.

### CASOS-SIDA GALICIA

#### SEXO

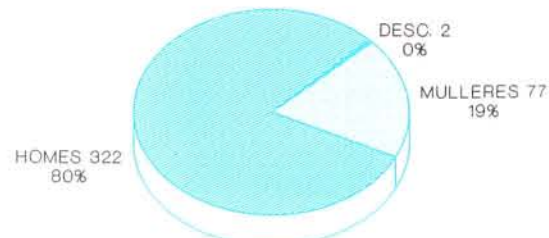

Fonte: Rexistro Galego casos-SIDA, 31-3-91.

Dos 401 casos rexistrados, 162 foron éxitos, o que representa unha letalidade de 40%.

CASOS-SIDA GALICIA  
TIPO DE DIAGNÓSTICO

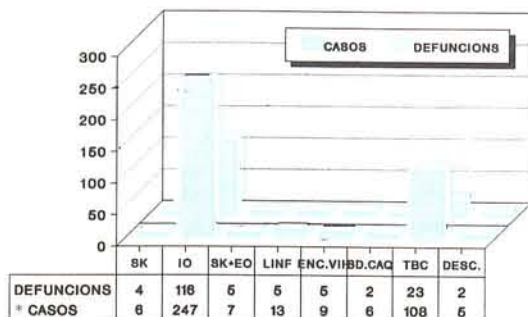

Fonte: Rexistro Galego casos-SIDA, 31-3-91.

SK: sarcoma Kaposi; IO: infeccións oportunistas; LINF: linfoma; ENC.VIH: encefalopatía por VIH; SD.CAQ: síndrome caquético; TBC: tuberculose; DESC: descoñecido.

\* Os casos nos que se asocia máis dun tipo de patoloxía, foron clasificados unicamente baixo o epígrafe que aparece primeiro na táboa.

**ENDEREZOS DE INTERESE:  
UNIDADES DE SEGUIMENTO PARA  
ASISTENCIA VIH/SIDA.**

**A CORUÑA**

HOSPITAL JUAN CANALEJO  
Telf.: 287477 - Ext.: 259  
HOSPITAL ARQUITECTO MARCIDE  
(Ferrol)  
Telf.: 334000  
HOSPITAL XERAL DE GALICIA  
(Santiago de Compostela)  
Telf.: 540000 - Ext.: 40342

**LUGO**

HOSPITAL XERAL  
Telf.: 226313

**OURENSE**

HOSPITAL N.<sup>a</sup> SRA. DEL CRISTAL  
Telf.: 22350 - Ext. 244:  
HOSPITAL PROVINCIAL  
Telf.: 230102

**PONTEVEDRA**

HOSPITAL MONTECELO  
Telf.: 856300  
HOSPITAL XERAL (Vigo)  
Telf.: 816002 - Ext.: 141

**ENFERMIDADES DE DECLARACIÓN OBRIGATORIA  
SEMANA 48, DO 25/11/1990 Ó 1/12/1990**

| ENFERMIDADE                                | A CORUÑA |         | LUGO  |         | OURENSE |         | PONTEVEDRA |         | GALICIA |         |
|--|----------|---------|-------|---------|---------|---------|------------|---------|---------|---------|
|  | Casos    | Acumul. | Casos | Acumul. | Casos   | Acumul. | Casos      | Acumul. | Casos   | Acumul. |
| FEBRE TIFOIDEA E PARATIFOIDEA              | 0        | 16      | 3     | 22      | 1       | 53      | 2          | 85      | 6       | 176     |
| TOXIINFECCIÓN ALIMENTARIA                  | 1        | 275     | 0     | 283     | 2       | 203     | 12         | 353     | 15      | 1.114   |
| D. BACILAR (SHIXELOSE)                     | 0        | 24      | 0     | 3       | 0       | 22      | 1          | 42      | 1       | 91      |
| OUTROS PROCESOS DIARRÉICOS                 | 457      | 17.693  | 70    | 7.536   | 128     | 13.494  | 400        | 23.533  | 1.055   | 54.790  |
| TUBERCULOSE RESPIRATORIA                   | 0        | 151     | 0     | 76      | 6       | 94      | 9          | 161     | 15      | 482     |
| BRUCELOSE                                  | 0        | 3       | 0     | 37      | 0       | 66      | 0          | 0       | 6       | 106     |
| TOSFERINA                                  | 0        | 56      | 0     | 8       | 0       | 10      | 0          | 17      | 0       | 91      |
| ESCARLATINA                                | 1        | 126     | 1     | 49      | 0       | 14      | 1          | 32      | 3       | 221     |
| INFECCIÓN MENINGOCÓCICA                    | 2        | 22      | 1     | 17      | 0       | 13      | 1          | 14      | 4       | 66      |
| VARICELA                                   | 49       | 2.995   | 25    | 1.259   | 31      | 1.345   | 68         | 2.957   | 173     | 8.556   |
| XARAMPÓN                                   | 0        | 198     | 0     | 155     | 1       | 243     | 9          | 73      | 10      | 669     |
| RUBÉOLA                                    | 0        | 729     | 0     | 410     | 0       | 652     | 0          | 495     | 0       | 2.286   |
| HEPATITE VÍRICA A                          | 0        | 254     | 2     | 66      | 0       | 167     | 2          | 375     | 4       | 862     |
| HEPATITE VÍRICA B                          | 0        | 11      | 0     | 7       | 1       | 12      | 2          | 24      | 3       | 54      |
| OUTRAS HEPATITES INFECCIOSAS               | 0        | 0       | 0     | 0       | 0       | 2       | 1          | 7       | 1       | 9       |
| PAROTIDITE                                 | 1        | 403     | 0     | 89      | 1       | 79      | 2          | 802     | 4       | 1.373   |
| SÍFILIS 1. <sup>a</sup> OU 2. <sup>a</sup> | 0        | 13      | 0     | 9       | 1       | 16      | 1          | 24      | 2       | 62      |
| URETRITE GONOCÓCICA                        | 11       | 618     | 5     | 310     | 17      | 663     | 17         | 331     | 50      | 1.922   |
| INFECCIÓN RESPIRATORIA AGUDA               | 2.878    | 87.098  | 1.379 | 60.050  | 1.941   | 60.469  | 3.244      | 114.239 | 9.442   | 321.856 |
| NEUMONÍA                                   | 83       | 2.141   | 35    | 1.748   | 34      | 1.600   | 67         | 1.167   | 219     | 6.656   |
| GRIPE                                      | 1.020    | 39.624  | 262   | 26.487  | 649     | 31.668  | 1.285      | 54.906  | 3.216   | 152.685 |
| FIEBRE REUMÁTICA AGUDA                     | 0        | 11      | 0     | 106     | 0       | 160     | 4          | 45      | 4       | 322     |



PROVINCIA: PONTEVEDRA. SEMA

| CONCELLO             | BRUCELOSE |          | SHIXELOSE |          | ESCARLATINA |          | F. TIFOIDEA E PARATIFOIDEA |          | URETRITE GONOCÓCICA |           | GRIPE      |              |               |
|----------------------|-----------|----------|-----------|----------|-------------|----------|----------------------------|----------|---------------------|-----------|------------|--------------|---------------|
|                      | Casos     | Acumul.  | Casos     | Acumul.  | Casos       | Acumul.  | Casos                      | Acumul.  | Casos               | Acumul.   | Casos      | Acumul.      |               |
| AGOLADA              |           | 0        |           | 0        |             | 0        |                            | 0        |                     | 2         | 7          | 398          |               |
| ARBO                 |           | 0        |           | 0        |             | 0        |                            | 0        |                     | 3         |            | 228          |               |
| BAIONA               |           | 0        |           | 0        |             | 0        |                            | 2        |                     | 1         | 12         | 277          |               |
| BARRO                |           | 0        |           | 0        |             | 0        |                            | 1        |                     | 0         | 2          | 74           |               |
| BUEU                 |           | 0        |           | 0        |             | 3        | 1                          | 2        |                     | 1         | 11         | 446          |               |
| CALDAS DE REIS       |           | 0        |           | 0        |             | 0        |                            | 0        |                     | 2         |            | 180          |               |
| CAMBADOS             |           | 0        |           | 0        |             | 0        |                            | 2        | 1                   | 23        | 27         | 323          |               |
| CAMPO LAMEIRO        |           | 0        |           | 0        |             | 0        |                            | 0        |                     | 1         | 4          | 122          |               |
| CANGAS               |           | 0        |           | 0        |             | 0        |                            | 0        | 1                   | 6         | 16         | 393          |               |
| CATOIRA              |           | 0        |           | 0        |             | 0        |                            | 2        |                     | 0         | 2          | 198          |               |
| CAÑIZA, A            |           | 0        |           | 0        |             | 0        |                            | 0        |                     | 0         | 7          | 492          |               |
| CERDEDO              |           | 0        |           | 0        |             | 0        |                            | 0        | 1                   | 5         | 7          | 279          |               |
| COTOBADE             |           | 0        |           | 0        |             | 0        |                            | 2        |                     | 1         |            | 278          |               |
| COVELO, O            |           | 0        |           | 0        |             | 0        |                            | 1        |                     | 2         | 20         | 327          |               |
| CRECENTE             |           | 0        |           | 0        |             | 1        |                            | 0        |                     | 0         |            | 96           |               |
| CUNTIS               |           | 0        |           | 0        |             | 0        |                            | 0        |                     | 1         | 9          | 541          |               |
| DOZÓN                |           | 0        |           | 0        |             | 0        |                            | 1        |                     | 0         | 4          | 236          |               |
| ESTRADA, A           |           | 0        |           | 1        |             | 0        |                            | 3        |                     | 10        | 22         | 1.889        |               |
| FORCAREI             |           | 0        |           | 0        |             | 0        |                            | 0        |                     | 5         |            | 87           |               |
| FORNELOS             |           | 0        |           | 0        |             | 0        |                            | 0        |                     | 0         | 9          | 258          |               |
| GONDOMAR             |           | 0        |           | 0        |             | 0        |                            | 4        |                     | 4         | 10         | 311          |               |
| GROVE, O             |           | 0        |           | 0        |             | 1        |                            | 0        |                     | 2         | 8          | 474          |               |
| GUARDA, A            |           | 0        |           | 0        |             | 0        |                            | 0        |                     | 12        | 4          | 608          |               |
| LALÍN                |           | 0        |           | 4        |             | 1        |                            | 1        | 1                   | 8         | 69         | 1.779        |               |
| LAMA, A              |           | 0        |           | 0        |             | 0        |                            | 0        |                     | 2         |            | 55           |               |
| MARÍN                |           | 0        |           | 0        |             | 0        |                            | 0        |                     | 4         | 5          | 930          |               |
| MEAÑO                |           | 0        |           | 0        |             | 0        |                            | 0        |                     | 1         |            | 587          |               |
| MEIS                 |           | 0        |           | 0        |             | 0        |                            | 4        | 1                   | 3         | 5          | 819          |               |
| MOAÑA                |           | 0        |           | 0        |             | 0        |                            | 3        |                     | 2         | 17         | 539          |               |
| MONDARIZ             |           | 0        |           | 0        |             | 0        |                            | 4        | 3                   | 16        | 15         | 248          |               |
| MONDARIZ-BALNEARIO   |           | 0        |           | 0        |             | 0        |                            | 0        |                     | 0         |            | 46           |               |
| MORAÑA               |           | 0        |           | 0        |             | 0        |                            | 0        |                     | 1         | 21         | 509          |               |
| MOS                  |           | 0        |           | 0        |             | 0        |                            | 2        |                     | 4         | 25         | 342          |               |
| NEVES, AS            |           | 0        |           | 0        |             | 0        |                            | 1        |                     | 1         | 4          | 456          |               |
| NIGRÁN               |           | 0        |           | 0        |             | 0        |                            | 0        |                     | 9         | 11         | 436          |               |
| OIA                  |           | 0        |           | 0        |             | 0        |                            | 0        |                     | 8         | 6          | 481          |               |
| PAZOS DE BORBÉN      |           | 0        |           | 0        |             | 0        |                            | 0        |                     | 0         | 5          | 82           |               |
| POIO                 |           | 0        |           | 0        |             | 0        |                            | 0        |                     | 1         |            | 71           |               |
| PONTE-CALDELAS       |           | 0        |           | 0        |             | 1        |                            | 0        |                     | 9         | 2          | 328          |               |
| PONTEAREAS           |           | 0        |           | 0        | 1           | 1        |                            | 0        |                     | 3         | 6          | 123          |               |
| PONTECESURES         |           | 0        |           | 0        |             | 0        |                            | 0        |                     | 0         |            | 0            |               |
| PONTEVEDRA           |           | 0        |           | 0        |             | 3        |                            | 9        |                     | 9         | 139        | 6.951        |               |
| PORRIÑO, O           |           | 0        |           | 0        |             | 0        |                            | 0        |                     | 1         | 30         | 766          |               |
| PORTAS               |           | 0        |           | 0        |             | 0        |                            | 0        |                     | 0         |            | 312          |               |
| REDONDELA            |           | 0        |           | 0        |             | 3        |                            | 6        |                     | 10        | 9          | 1.142        |               |
| RIBADUMIA            |           | 0        |           | 0        |             | 0        |                            | 0        |                     | 3         | 9          | 553          |               |
| RODEIRO              |           | 0        |           | 0        |             | 0        |                            | 0        |                     | 1         |            | 214          |               |
| ROSAL, O             |           | 0        |           | 0        |             | 0        |                            | 1        | 1                   | 2         | 1          | 504          |               |
| SALCEDA DE CASELAS   |           | 0        |           | 0        |             | 0        |                            | 0        |                     | 0         |            | 210          |               |
| SALVATERRA DE MIÑO   |           | 0        |           | 0        |             | 0        |                            | 0        |                     | 0         | 46         | 475          |               |
| SANXENXO             |           | 0        |           | 0        |             | 0        |                            | 3        |                     | 4         | 15         | 495          |               |
| SILLEDA              |           | 0        |           | 0        |             | 2        |                            | 0        | 2                   | 8         | 115        | 1.365        |               |
| SOUTOMAIOR           |           | 0        |           | 0        |             | 0        |                            | 0        |                     | 1         | 5          | 917          |               |
| TOMIÑO               |           | 0        |           | 0        |             | 0        |                            | 1        |                     | 10        | 11         | 336          |               |
| TUI                  |           | 0        |           | 0        |             | 0        |                            | 2        | 1                   | 21        | 32         | 1.138        |               |
| VALGA                |           | 0        |           | 0        |             | 0        |                            | 0        |                     | 11        | 5          | 399          |               |
| VIGO                 |           | 0        | 1         | 37       |             | 16       | 1                          | 22       | 3                   | 56        | 409        | 18.318       |               |
| VILA DE CRUCES       |           | 0        |           | 0        |             | 0        |                            | 1        | 1                   | 26        | 42         | 678          |               |
| VILABOA              |           | 0        |           | 0        |             | 0        |                            | 0        |                     | 1         | 17         | 427          |               |
| VILAGARCÍA DE AROUSA |           | 0        |           | 0        |             | 0        |                            | 2        | 1                   | 13        | 17         | 2.913        |               |
| VILANOVA DE AROUSA   |           | 0        |           | 0        |             | 0        |                            | 3        |                     | 1         | 11         | 447          |               |
| <b>TOTAL</b>         |           | <b>0</b> |           | <b>1</b> | <b>42</b>   | <b>1</b> | <b>32</b>                  | <b>2</b> | <b>85</b>           | <b>17</b> | <b>331</b> | <b>1.285</b> | <b>54.906</b> |

\* Os resultados deste cadro son provisionais.

| HEPATITE A |         | HEPATITE B |         | INFECCIÓN MENINGOCÓCICA |         | NEUMONIA |         | PAROTIDITE |         | OUTROS PROCESOS DIARREICOS |         | RUBÉOLA |         | F. REUMÁTICA AGUDA |         | XARAMPÓN |         |
|------------|---------|------------|---------|-------------------------|---------|----------|---------|------------|---------|----------------------------|---------|---------|---------|--------------------|---------|----------|---------|
| Casos      | Acumul. | Casos      | Acumul. | Casos                   | Acumul. | Casos    | Acumul. | Casos      | Acumul. | Casos                      | Acumul. | Casos   | Acumul. | Casos              | Acumul. | Casos    | Acumul. |
|            | 0       |            | 0       |                         | 0       | 1        | 17      |            | 0       |                            | 119     |         | 0       |                    | 0       |          | 0       |
|            | 0       |            | 0       |                         | 0       |          | 34      |            | 1       | 3                          | 87      |         | 0       |                    | 0       |          | 0       |
|            | 0       |            | 1       |                         | 0       |          | 3       |            | 0       | 1                          | 53      |         | 6       |                    | 0       |          | 0       |
|            | 0       |            | 0       |                         | 0       |          | 3       |            | 1       |                            | 43      |         | 10      |                    | 0       |          | 0       |
|            | 10      |            | 0       |                         | 0       |          | 5       |            | 0       | 3                          | 421     |         | 3       |                    | 1       |          | 0       |
|            | 0       |            | 0       |                         | 0       |          | 11      |            | 58      |                            | 122     |         | 7       |                    | 0       |          | 0       |
|            | 3       |            | 0       |                         | 0       | 2        | 20      |            | 2       | 19                         | 299     |         | 7       |                    | 0       |          | 3       |
|            | 3       |            | 0       |                         | 0       |          | 0       |            | 0       |                            | 129     |         | 5       |                    | 0       |          | 0       |
|            | 5       |            | 0       |                         | 0       |          | 2       |            | 0       | 3                          | 172     |         | 1       |                    | 0       |          | 1       |
|            | 0       |            | 0       |                         | 0       |          | 21      |            | 1       | 4                          | 91      |         | 5       |                    | 3       |          | 0       |
|            | 0       |            | 0       |                         | 0       | 1        | 2       |            | 0       | 4                          | 15      |         | 0       |                    | 0       |          | 0       |
|            | 0       |            | 0       |                         | 0       |          | 12      |            | 12      | 1                          | 73      |         | 0       |                    | 1       |          | 0       |
|            | 21      |            | 0       |                         | 1       | 1        | 14      |            | 0       | 4                          | 97      |         | 34      |                    | 0       |          | 0       |
| 1          | 4       |            | 0       |                         | 0       | 1        | 7       |            | 0       | 3                          | 48      |         | 1       |                    | 0       |          | 1       |
|            | 0       |            | 0       |                         | 0       |          | 2       |            | 1       |                            | 40      |         | 0       | 1                  | 2       |          | 0       |
|            | 0       |            | 0       |                         | 0       | 1        | 21      |            | 0       |                            | 4       |         | 43      |                    | 0       |          | 21      |
|            | 0       |            | 0       |                         | 0       | 1        | 11      |            | 0       | 1                          | 80      |         | 0       |                    | 0       |          | 0       |
|            | 15      |            | 0       |                         | 2       | 25       | 25      |            | 14      | 10                         | 792     |         | 11      | 1                  | 6       |          | 0       |
|            | 0       |            | 0       |                         | 0       |          | 2       |            | 28      |                            | 79      |         | 0       |                    | 0       |          | 0       |
|            | 0       |            | 0       |                         | 0       |          | 0       |            | 1       |                            | 13      |         | 2       |                    | 0       |          | 4       |
|            | 3       |            | 0       |                         | 0       |          | 36      |            | 1       | 2                          | 239     |         | 3       |                    | 1       |          | 0       |
|            | 2       |            | 0       |                         | 1       | 2        | 12      |            | 3       | 5                          | 555     |         | 0       |                    | 0       |          | 0       |
|            | 0       |            | 0       |                         | 0       |          | 19      |            | 7       | 3                          | 227     |         | 0       |                    | 2       |          | 0       |
|            | 17      |            | 0       |                         | 1       | 1        | 24      |            | 0       | 2                          | 695     |         | 0       |                    | 1       |          | 1       |
|            | 0       |            | 0       |                         | 0       |          | 3       |            | 1       |                            | 123     |         | 6       |                    | 0       |          | 2       |
|            | 18      |            | 1       |                         | 0       | 2        | 33      |            | 0       | 6                          | 873     |         | 3       |                    | 0       |          | 1       |
|            | 0       |            | 0       |                         | 0       |          | 2       |            | 0       |                            | 84      |         | 1       |                    | 0       |          | 0       |
|            | 21      |            | 0       |                         | 0       | 1        | 19      |            | 6       | 4                          | 244     |         | 0       |                    | 0       |          | 0       |
|            | 1       |            | 0       |                         | 0       |          | 26      |            | 1       | 16                         | 7       | 318     |         | 7                  |         | 0        | 0       |
|            | 0       |            | 0       |                         | 0       | 4        | 53      |            | 1       | 4                          | 316     |         | 0       |                    | 1       |          | 0       |
|            | 0       |            | 0       |                         | 0       |          | 5       |            | 4       |                            | 19      |         | 0       |                    | 0       |          | 0       |
|            | 1       |            | 0       |                         | 0       |          | 9       |            | 1       | 1                          | 21      |         | 0       |                    | 0       |          | 0       |
|            | 0       |            | 0       |                         | 0       | 1        | 10      |            | 7       | 6                          | 279     |         | 0       |                    | 1       |          | 1       |
|            | 1       |            | 0       |                         | 0       | 7        | 18      |            | 3       | 6                          | 393     |         | 0       |                    | 0       |          | 3       |
|            | 11      |            | 0       |                         | 0       | 1        | 16      |            | 0       | 3                          | 193     |         | 24      |                    | 0       |          | 1       |
|            | 1       |            | 0       |                         | 0       | 1        | 25      |            | 0       | 2                          | 191     |         | 0       |                    | 0       |          | 0       |
|            | 0       |            | 0       |                         | 0       |          | 1       |            | 9       |                            | 0       |         | 1       |                    | 0       |          | 0       |
|            | 2       |            | 1       |                         | 0       |          | 1       |            | 0       | 4                          | 75      |         | 0       |                    | 1       |          | 0       |
|            | 1       |            | 0       |                         | 0       | 2        | 12      |            | 0       |                            | 217     |         | 0       |                    | 0       |          | 0       |
|            | 2       |            | 0       |                         | 1       | 9        | 17      |            | 6       | 8                          | 82      |         | 0       |                    | 0       | 8        | 11      |
|            | 0       |            | 0       |                         | 0       |          | 0       |            | 0       |                            | 0       |         | 0       |                    | 0       |          | 0       |
|            | 52      |            | 4       |                         | 0       | 5        | 78      |            | 46      | 45                         | 3.234   |         | 21      |                    | 3       |          | 4       |
|            | 3       | 1          | 1       |                         | 0       | 1        | 12      |            | 11      | 7                          | 224     |         | 17      |                    | 0       |          | 2       |
|            | 0       |            | 0       |                         | 0       |          | 98      |            | 9       |                            | 77      |         | 2       |                    | 0       |          | 1       |
|            | 7       |            | 0       |                         | 1       | 1        | 23      |            | 161     | 6                          | 698     |         | 3       |                    | 0       |          | 0       |
|            | 2       |            | 0       |                         | 1       |          | 7       |            | 1       | 5                          | 134     |         | 2       |                    | 0       |          | 0       |
|            | 0       |            | 0       |                         | 0       |          | 9       |            | 0       |                            | 79      |         | 0       |                    | 0       |          | 0       |
|            | 0       |            | 0       |                         | 0       |          | 5       |            | 1       | 2                          | 62      |         | 0       |                    | 0       |          | 0       |
|            | 0       |            | 0       |                         | 0       |          | 5       |            | 0       |                            | 176     |         | 0       |                    | 0       |          | 1       |
|            | 0       |            | 0       |                         | 0       |          | 11      |            | 38      | 3                          | 131     |         | 13      |                    | 0       |          | 0       |
|            | 26      |            | 0       |                         | 2       |          | 11      |            | 20      | 6                          | 434     |         | 1       |                    | 4       |          | 1       |
|            | 0       |            | 0       | 1                       | 1       | 1        | 30      |            | 1       | 6                          | 375     |         | 2       | 2                  | 6       | 1        | 1       |
|            | 0       |            | 0       |                         | 0       |          | 3       |            | 177     | 9                          | 294     |         | 154     |                    | 0       |          | 0       |
|            | 1       |            | 0       |                         | 1       |          | 9       |            | 0       |                            | 82      |         | 28      |                    | 0       |          | 1       |
|            | 1       |            | 0       |                         | 1       | 5        | 56      |            | 1       | 20                         | 692     |         | 16      |                    | 1       |          | 1       |
|            | 4       |            | 0       |                         | 0       | 1        | 12      |            | 6       |                            | 90      |         | 0       |                    | 4       |          | 5       |
| 1          | 113     | 1          | 15      |                         | 1       | 10       | 134     |            | 62      | 165                        | 6.793   |         | 36      |                    | 5       |          | 6       |
|            | 4       |            | 0       |                         | 0       | 2        | 60      |            | 0       | 3                          | 126     |         | 1       |                    | 2       |          | 0       |
|            | 3       |            | 0       |                         | 0       | 1        | 23      |            | 1       |                            | 325     |         | 0       |                    | 0       |          | 0       |
|            | 12      |            | 1       |                         | 0       | 1        | 17      |            | 80      | 4                          | 1.207   |         | 2       |                    | 0       |          | 0       |
|            | 5       |            | 0       |                         | 0       |          | 11      |            | 0       | 2                          | 379     |         | 17      |                    | 0       |          | 0       |
| 2          | 375     | 2          | 24      | 1                       | 14      | 67       | 1.167   | 2          | 802     | 400                        | 23.533  | 495     | 4       | 45                 | 9       | 73       |         |



PROVINCIA: PONTEVEDRA. SEMANA: 48, DO 25/11/1990 Ó 1/12/1990

| CONCELLO             | SIFILIS<br>1.ª ou 2.ª |         | TOSEFERINA |         | TUBERCULOSE<br>RESPIRATORIA |         | VARICELA |         | INFECCIÓN RESPIR.<br>AGUDA (I.R.A.) |         | TOXIINFECCIÓN<br>ALIMENTARIA |         | OUTRAS HEPATITES<br>INFECCIOSAS |         |
|----------------------|-----------------------|---------|------------|---------|-----------------------------|---------|----------|---------|-------------------------------------|---------|------------------------------|---------|---------------------------------|---------|
|                      | Casos                 | Acumul. | Casos      | Acumul. | Casos                       | Acumul. | Casos    | Acumul. | Casos                               | Acumul. | Casos                        | Acumul. | Casos                           | Acumul. |
| AGOLADA              |                       | 0       |            | 0       |                             | 2       |          | 11      | 21                                  | 595     |                              | 11      |                                 | 0       |
| ARBO                 |                       | 0       |            | 0       |                             | 1       |          | 139     | 48                                  | 1.142   |                              | 1       |                                 | 0       |
| BAIONA               |                       | 0       |            | 0       |                             | 1       |          | 18      | 20                                  | 192     |                              | 0       |                                 | 0       |
| BARRO                |                       | 0       |            | 0       |                             | 0       |          | 1       | 28                                  | 737     |                              | 0       |                                 | 0       |
| BUEU                 |                       | 0       |            | 0       |                             | 0       |          | 156     | 45                                  | 1.993   | 1                            | 14      |                                 | 0       |
| CALDAS DE REIS       |                       | 0       |            | 0       |                             | 0       |          | 2       |                                     | 261     |                              | 0       |                                 | 0       |
| CAMBADOS             |                       | 0       |            | 0       | 1                           | 3       |          | 202     | 52                                  | 1.038   |                              | 10      |                                 | 0       |
| CAMPO LAMEIRO        |                       | 0       |            | 0       |                             | 1       |          | 3       | 14                                  | 672     |                              | 0       |                                 | 0       |
| CANGAS               |                       | 0       |            | 0       |                             | 2       |          | 34      | 103                                 | 1.283   | 2                            | 19      |                                 | 0       |
| CATOIRA              |                       | 0       |            | 0       |                             | 0       | 4        | 68      | 30                                  | 418     |                              | 6       |                                 | 0       |
| CAÑIZA, A            |                       | 0       |            | 0       |                             | 0       |          | 1       | 22                                  | 973     |                              | 0       |                                 | 0       |
| CERDEDO              |                       | 0       |            | 0       |                             | 2       |          | 26      | 8                                   | 318     |                              | 0       |                                 | 0       |
| COTOBADÉ             |                       | 0       |            | 0       |                             | 1       |          | 4       | 40                                  | 1.140   |                              | 1       |                                 | 1       |
| COVELO, O            |                       | 0       |            | 0       |                             | 0       |          | 2       | 6                                   | 63      |                              | 0       |                                 | 0       |
| CRECENTE             |                       | 0       |            | 0       |                             | 0       | 1        | 2       | 13                                  | 395     |                              | 0       |                                 | 0       |
| CUNTIS               |                       | 0       |            | 0       |                             | 1       |          | 19      | 10                                  | 520     |                              | 0       |                                 | 0       |
| DOZÓN                |                       | 0       |            | 0       | 1                           | 2       |          | 4       | 1                                   | 187     |                              | 0       |                                 | 0       |
| ESTRADA, A           |                       | 0       |            | 0       |                             | 4       |          | 358     | 86                                  | 2.914   |                              | 18      |                                 | 0       |
| FORCAREI             |                       | 0       |            | 0       |                             | 0       | 1        | 11      | 10                                  | 193     |                              | 7       |                                 | 0       |
| NELOS                |                       | 0       |            | 0       |                             | 0       |          | 28      |                                     | 43      |                              | 4       |                                 | 0       |
| GONDOMAR             |                       | 1       |            | 0       | 2                           | 6       | 1        | 42      | 25                                  | 1.068   |                              | 14      |                                 | 0       |
| GROVE, O             |                       | 1       |            | 0       |                             | 1       |          | 47      | 128                                 | 2.372   |                              | 15      |                                 | 0       |
| GUARDA, A            |                       | 0       |            | 0       |                             | 3       | 4        | 30      | 9                                   | 582     |                              | 1       |                                 | 0       |
| LALÍN                |                       | 0       |            | 0       |                             | 7       |          | 120     | 123                                 | 3.295   |                              | 13      |                                 | 1       |
| LAMA, A              |                       | 0       |            | 0       |                             | 0       |          | 9       | 22                                  | 789     |                              | 0       |                                 | 0       |
| MARÍN                |                       | 0       |            | 0       |                             | 5       |          | 235     | 79                                  | 3.424   |                              | 0       |                                 | 0       |
| MEAÑO                |                       | 0       |            | 0       |                             | 1       |          | 13      |                                     | 285     |                              | 1       |                                 | 0       |
| MEIS                 |                       | 0       |            | 0       |                             | 2       |          | 18      | 43                                  | 949     |                              | 1       |                                 | 0       |
| MOAÑA                |                       | 1       |            | 0       |                             | 2       | 6        | 75      | 77                                  | 1.101   |                              | 14      |                                 | 0       |
| MONDARIZ             |                       | 1       |            | 0       |                             | 2       |          | 23      | 32                                  | 1.075   |                              | 1       |                                 | 0       |
| MONDARIZ-BALNEARIO   |                       | 0       |            | 0       |                             | 0       |          | 3       |                                     | 31      |                              | 0       |                                 | 0       |
| MORAÑA               |                       | 0       |            | 0       |                             | 0       |          | 7       | 15                                  | 158     |                              | 0       |                                 | 0       |
| MOS                  |                       | 0       |            | 0       |                             | 0       |          | 8       | 89                                  | 1.140   |                              | 1       |                                 | 0       |
| NEVES, AS            |                       | 2       |            | 0       |                             | 0       |          | 3       | 30                                  | 1.498   |                              | 0       |                                 | 0       |
| NIGRÁN               |                       | 0       |            | 0       |                             | 1       |          | 15      | 24                                  | 1.617   |                              | 2       |                                 | 0       |
| OIA                  |                       | 0       |            | 2       |                             | 0       |          | 5       | 27                                  | 913     |                              | 3       |                                 | 0       |
| PAZOS DE BORBÉN      |                       | 0       |            | 0       |                             | 0       |          | 0       | 6                                   | 113     |                              | 0       |                                 | 0       |
| POIO                 |                       | 0       |            | 0       |                             | 2       |          | 0       | 83                                  | 987     |                              | 0       |                                 | 0       |
| TE-CALDELAS          |                       | 0       |            | 0       |                             | 1       |          | 5       | 10                                  | 589     |                              | 0       |                                 | 0       |
| PONTEAREAS           |                       | 0       |            | 0       |                             | 1       | 1        | 6       | 29                                  | 361     |                              | 2       |                                 | 0       |
| PONTECESURES         |                       | 0       |            | 0       |                             | 0       |          | 0       |                                     | 0       |                              | 0       |                                 | 0       |
| PONTEVEDRA           |                       | 1       |            | 1       |                             | 21      | 10       | 247     | 320                                 | 16.683  | 2                            | 36      |                                 | 2       |
| PORRIÑO, O           |                       | 2       |            | 0       |                             | 0       |          | 4       | 22                                  | 621     |                              | 2       |                                 | 0       |
| PORTAS               |                       | 0       |            | 2       |                             | 0       |          | 20      |                                     | 196     |                              | 0       |                                 | 0       |
| RENDONDELA           |                       | 1       |            | 0       |                             | 3       |          | 29      | 81                                  | 3.040   |                              | 26      |                                 | 0       |
| RIBADUMIA            |                       | 0       |            | 0       |                             | 0       |          | 10      | 10                                  | 651     |                              | 3       |                                 | 0       |
| RODEIRO              |                       | 0       |            | 0       |                             | 0       |          | 21      |                                     | 268     |                              | 14      |                                 | 0       |
| ROSAL, O             |                       | 0       |            | 1       |                             | 2       | 3        | 3       | 17                                  | 698     |                              | 0       |                                 | 0       |
| SALCEDA DE CASELAS   |                       | 0       |            | 0       |                             | 1       |          | 7       |                                     | 486     |                              | 0       |                                 | 0       |
| SALVATERRA DE MIÑO   |                       | 1       |            | 0       |                             | 2       | 1        | 8       | 40                                  | 1.038   |                              | 0       |                                 | 0       |
| SANXENXO             |                       | 0       |            | 2       |                             | 3       |          | 94      | 33                                  | 1.137   |                              | 7       |                                 | 0       |
| SILLEDA              |                       | 0       |            | 1       |                             | 1       | 1        | 12      | 106                                 | 1.783   |                              | 0       |                                 | 0       |
| SOUTOMAIOR           |                       | 0       |            | 0       |                             | 1       | 10       | 41      | 21                                  | 714     |                              | 3       |                                 | 0       |
| TOMIÑO               |                       | 0       |            | 0       |                             | 0       |          | 1       | 19                                  | 780     |                              | 3       |                                 | 0       |
| TUI                  |                       | 0       |            | 0       |                             | 3       | 1        | 56      | 84                                  | 2.035   |                              | 0       |                                 | 1       |
| VALGA                |                       | 0       |            | 0       |                             | 0       | 1        | 13      | 4                                   | 184     |                              | 0       |                                 | 0       |
| VIGO                 | 1                     | 12      |            | 8       | 5                           | 61      | 19       | 273     | 947                                 | 30.764  | 7                            | 94      | 1                               | 2       |
| VILA DE CRUCES       |                       | 0       |            | 0       |                             | 2       |          | 0       | 9                                   | 334     |                              | 0       |                                 | 0       |
| VILABOIA             |                       | 0       |            | 0       |                             | 0       | 3        | 54      | 62                                  | 1.168   |                              | 0       |                                 | 0       |
| VILAGARCÍA DE AROUSA |                       | 1       |            | 0       |                             | 4       | 1        | 215     | 47                                  | 12.806  |                              | 0       |                                 | 0       |
| VILANOVA DE AROUSA   |                       | 0       |            | 0       |                             | 3       |          | 96      | 14                                  | 1.429   |                              | 6       |                                 | 0       |
| TOTAL                | 1                     | 24      |            | 17      | 9                           | 161     | 68       | 2.957   | 3.244                               | 114.239 | 12                           | 353     | 1                               | 7       |

\* Os resultados deste cadro son provisionais.

## RESUMO DA DEFINIÇÃO DE CASO DE SIDA (CDC. 1987)

Fonte: MMWR 1987; 36 (supp. no. 15): 1 S - 15 S.  
Traducido en BES.—Semanas 10 e 11/1987

Para os efectos de vixilancia epidemiolóxica, un caso de SIDA defínese como unha enfermidade caracterizada por unha ou máis das seguintes enfermidades «indicadoras», diagnosticada polos métodos que se expresan (en cursiva diagnósticos presuntivos) dependendo da existencia ou non de evidencia de laboratorio de infección por VIH:

(1) Descartar outras causas de inmunodeficiencia.

| Enfermidades indicativas de SIDA   | VIH positivo   | VIH non realizado o dubidoso (1)              | VIH negativo (1)                        |
|--|--|---|---|
| CANDIDIASE ESOFÁXICA.....  | Endoscopia ou microscopia / <i>disfagia ou odinofagia</i> + candidiase oral.   | Endoscopia ou microscopia                     | Endos. ou micros. + <400 T <sub>4</sub> |
| CANDIDIASE TRAQUEAL, BRONQUIAL OU PULMONAR   | Endoscopia ou Microscopia.   | Endoscopia ou microscopia                     | Endos. ou micros. + <400 T <sub>4</sub> |
| CRÍPTOCOCOSE EXTRAPULMONAR.....  | Microscopia (histoloxía ou citoloxía), cultivo ou detección de antixeno.   | Microscopia, cultivo ou detección de antixeno | Microsc. + <400 T <sub>4</sub>          |
| CRÍPTOSPORIDIASE CON DIARREA PERSISTENTE MÁIS DE UN MES.....   | Microscopia (histoloxía ou citoloxía).   | Microscopia                                   | Microsc. + <400 T <sub>4</sub>          |
| PNEUMONÍA POR PNEUMOCYSTE CARINII.....   | Microscopia / <i>tose ou disnea</i> + <i>Rx</i> + <i>gasometría</i> + <i>ausencia de pneumonía bacteriana</i> .              | Microscopia                                   | Microscopia                             |
| TOXOPLASMOSE CEREBRAL (idade > 1 mes).....   | Microscopia / <i>alt. pneurolóxica focal ou baixa conciencia</i> + <i>TAC ou RMN</i> + <i>seroloxía ou resposta a tto.</i>   | Microscopia                                   | Microsc. + <400 T <sub>4</sub>          |
| COCCIDIOMICOSE DISEMINADA (± pulmón, ganglios linfáticos cervicais ou hiliares).....   | Microscopia (histoloxía ou citoloxía), cultivo ou detección de antixenos.  | —   | —                                       |
| HISTOPLASMOSE DISEMINADA (± pulmón ou ganglios linfáticos cervicais ou hiliares).....  | Microscopia (histoloxía ou citoloxía), cultivo ou detección de antixenos.  | —   | —                                       |
| ISOSPORIASE CON DIARREA QUE PERSISTE MÁIS DE UN MES.....   | Microscopia (histoloxía ou citoloxía).   | —   | —                                       |
| CMV DE ÓRGANOS ≠ Fígado, bazo ou ganglios linfáticos (idade > 1 mes).....  | Microscopia (histoloxía ou citoloxía).   | Microscopia                                   | Microsc. + <400 T <sub>4</sub>          |
| RETINITE POR CMV CON PERDA DE VISIÓN.....  | Microscopia / <i>Oftalmoscopia</i> .   | Microscopia                                   | Microsc. + <400 T <sub>4</sub>          |
| HERPES SIMPLE MUCOCUTÁNEO CRÓNICO que persiste máis de 1 mes. BRONQUIAL, PULMONAR ou ESOFÁXICO de calquera duración (idade > 1 mes)..... | Microscopia (histoloxía ou citoloxía), cultivo ou detección de antixeno.   | Microsc., cultivo ou detección de antixeno    | Ídem. + <400 T <sub>4</sub>             |
| LEUCOENCEFALOPATIA MULTIFOCAL PROGRESIVA.....  | Microscopia (histoloxía ou citoloxía).   | Microscopia                                   | Microsc. + <400 T <sub>4</sub>          |
| PNEUMONITE INTERSTICIAL LINFOIDE / HIPERPLASIA LINFOIDE PULMONAR (idade < 13 anos).....  | Microscopia / <i>Rx sen identif. patóxena e sen resposta a tto.</i>  | Microscopia                                   | Microsc. + <400 T <sub>4</sub>          |
| DÚAS OU MÁIS INFECCIÓNS BACTERIANAS RECORRENTES (idade < 13 anos).....   | Cultivo  | —   | —                                       |
| M. AVIUM ou M. KANSASII DISEMINADA (± Pulmón, pel ou ganglios linfáticos, cervicais ou hiliares).....                                    | Cultivo  | Cultivo                                       | Cultivo + <400 T <sub>4</sub>           |
| MICROBACTERIOSE NON TBC DISEMINADA (Ídem. anterior).....   | Cultivo  | —   | —                                       |
| TBC EXTRAPULMONAR.....   | Cultivo  | —   | —                                       |
| SEPTICEMIA RECORRENTE POR SALMONELA sp. ≠ typhi  | Cultivo  | —   | —                                       |
| SARCOMA DE KAPOSÍ (idade < 60 anos).....   | Microscopia / <i>observación por expertos das lesións características</i> .  | Microscopia (histoloxía)                      | Microsc. + <400 T <sub>4</sub>          |
| SARCOMA DE KAPOSÍ (calquera idade).....  | Microscopia (histoloxía) / <i>lesións características vistas por expertos</i> .  | —   | —                                       |
| LINFOMA PRIMARIO DE CEREBRO (calquera idade).....  | Microscopia (histoloxía).  | —   | —                                       |
| LINFOMA PRIMARIO DE CEREBRO (idade < 60 anos).....   | Microscopia (histoloxía).  | Microscopia (histoloxía)                      | Microsc. + <400 T <sub>4</sub>          |
| *LINFOMA NON HODGKIN DE CÉLULAS B ou DE FENOTIPO INMUNOLÓXICO DESCOÑECIDO.....   | Microscopia (histoloxía).  | —   | —                                       |
| LINFOMA NON FENDIDO PEQUENO**.....   | Microscopia (histoloxía).  | —   | —                                       |
| SARCOMA INMUNOBLÁSTICO***.....   | Microscopia (histoloxía).  | —   | —                                       |
| ENCEFALOPATÍA POR VIH.....   | Clínica + LCR + TAC ou RMN para excluír outras patoloxías.   | —   | —                                       |
| SÍNDROME CAQUÉCTICO POR VIH.....   | Perda do 10% do peso corporal + diarrea ou febre de máis de 1 mes en ausencia doutra enfermidade que xustifique os síntomas. | —   | —                                       |

\* Non se consideran indicativos de SIDA os linfomas de fenotipo inmunolóxico T, os linfomas de tipo histolóxico non descrito e os que se describen como «linfocítico», «linfoblástico», «fendido pequeno» ou «linfocítico plasmóide».

\*\* Burkitt, tipo Burkitt ou non tipo Burkitt.

\*\*\* Linfoma inmunoblástico, linfoma de células grandes, linfoma histiocítico difuso, linfoma difuso indiferenciado, linfoma de alto grao.